

piano strutturale

tav. 1 - foglio b
sistemi e unità territoriali

PIANO STRUTTURALE

Progettisti:
arch. Patrizia Cammeo
arch. Stefano Casagrande
arch. Giacomo Dell'Alto

gestione dei dati informatici -
 supporto alla progettazione
arch. Faffaele Zappalà

ricerca storica
dott. Anna Teresa Marasco

collaboratrice
Ornella Miniati

supporto tecnico al
 Sistema Informativo Territoriale:
SGI ETRURIA TELEMATICA s.r.l.

il sindaco:
Prof. Luciano Cillerai

Segr. comunale:
Dott. Paola Anzilotta

il responsabile dell'Ufficio Tecnico:
geom. Antonio Bassi

Agosto 2007

**VARIANTE AL
 PIANO STRUTTURALE
 (AI SENSI DELL'ART. 222, C.2 BIS,
 DELLA L.R. 65/2014)**

Arch. Giovanni Parlanti
 Progettista

Pian. Emanuele Bechelli
 Collaborazione al progetto

**GEOLOGICA TOSCANA
 STUDIO ASSOCIATO**
Dott. Geol. Stefano Nastasi
 Studi geologici, sismici e idraulici

Stefano Guarguaglini
 Sindaco

Geom. Lisa Landi
 Responsabile dell'Ufficio Tecnico

Dott. Leonardo Brogi
 Garante della Comunicazione e
 della Partecipazione

GIUGNO 2019

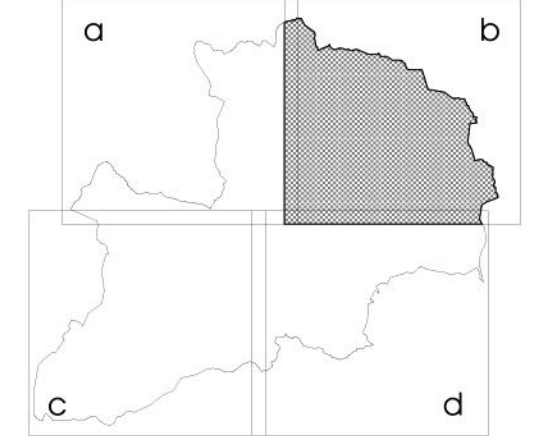

Legenda

- confini comunali
- strada di interesse regionale extraurbana secondaria
- strada provinciale di supporto ai sistemi locali
- strada provinciale locale
- strada comunale locale
- strada vicinale locale

Sta6
 UTOE area di rispetto paesaggistico (art. 45)

sistemi funzionali

- RN - sistema delle riserve naturali** (art. 31 e 32)
 AP - aree di ripartimento
 AC - area contigua (art. 30)
- IN - sistema insediativo** (art. 34)
- ST - sistema dei servizi turistici** (art. 36)
 Sta - sottosistema funzionale dei servizi per il turismo, lo sport e il tempo libero (art. 39)
 Stg - sottosistema funzionale dei servizi per il turismo stagionale (art. 40)
- PG - sistema delle attività produttive e della geotermia** (art. 50)
 UTOE area di rispetto paesaggistico (art. 45)

sistemi territoriali

| 1 - sistema delle Colline Agricole (art. 21) | | 2 - sistema delle Ville e fattorie Storiche (art. 24) | | 3 - sistema di Poggio Casalone (art. 27) | 4 - sistema delle Colline Metallifere (art. 28) | |
|--|--|---|--|---|---|---|
| 1a sottosistema territoriale del Cecina | | 2a sottosistema territoriale di Poggio Scapernata (art. 25) | 2b sottosistema territoriale dei crinali di Anqua e S. Lorenzo (art. 26) | | 4a sottosistema territoriale di Monte Gabbro (art. 29) | 4b sottosistema territoriale delle Comate e delle Colline (art. 30) |
| | RN1 Riserva Nazionale di Comocchia Valle del Feccia (art. 31) | | | RN2 Riserva Nazionale di Comocchia area di Poggio Casalone (art. 31) AP1 Area di ripartimento della Selva (art. 27) | RN3 Riserva Nazionale di Palazzo area di Poggio alla Fiera (art. 31) | RN4 Riserva Nazionale di Palazzo area di Fondovalle (art. 31) RNP Riserva Provinciale Comate e Fossini (art. 32) AP2 Area di ripartimento delle Colline (art. 30) AC Area Contigua di SIC Comate e Fossini (art. 30) |
| IN1 UTOE del centro urbano di Radicondoli (art. 35) | IN2 UTOE del centro urbano di Belforte (art. 36) | | | | | |
| IN3 UTOE del poggio di Radicondoli (art. 37) | IN4 UTOE del poggio di Belforte (art. 37) | | | | | |
| Sta1 UTOE di Montingognoli (art. 40) | Sta2 UTOE Attrezzature per il gioco del Golf (art. 41) | | | Sta5 UTOE di Fossini (art. 44) | | Sta3 UTOE Terme Galterice (art. 42) Sta4 UTOE di Eici (art. 43) Sta9 UTOE di Fossini (art. 49) |
| | | | | Stb7 UTOE di Anqua (art. 47) Stb8 UTOE di Scagio (art. 48) | | |
| PG5 UTOE del Casone (art. 53) | | PG3 - Sesta UTOE della produzione di energia (art. 51) | | | PG1 - Rancia e Pianaccia UTOE della produzione di energia (art. 51) PG2 - Canonica UTOE della produzione di energia (art. 51) PG4 UTOE di Fiumarello (art. 52) | |
| PG6 UTOE Cava di S. Piero (art. 54) | | | | | | |

