FABBRICATO A - Abitazione imprenditore agricolo professionale
Foglio 14, Particella 61, Subalterni 3 e 4
piante stato di progetto
SC 1/50



pianta piano terra, stato di progetto
sc 1/50



pianta piano primo, stato di progetto
sc 1/50

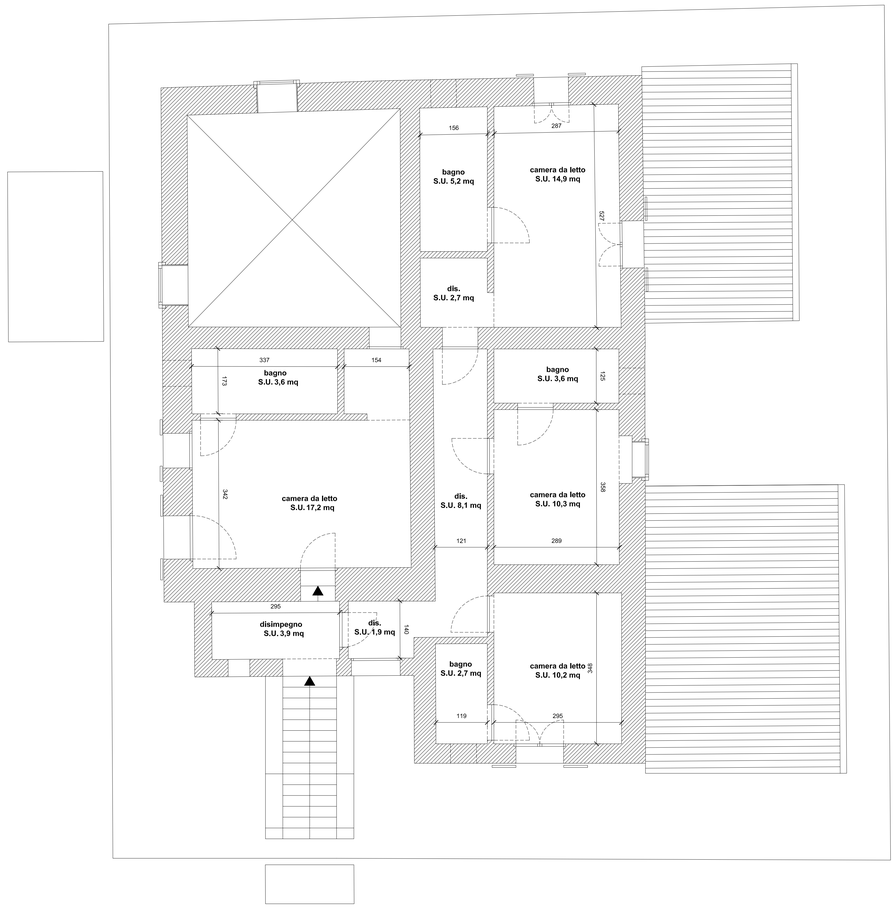

bunker
20146 Milano | via Marchesi de' Taddei, 4 | t +39 02 97750564 | studio@bunker-arc.it

COMUNE DI RADICONDOLI (SI)
Azienda Vinicola Ca' del Naso nel Comune di Radicondoli, Siena.

PROPRIETÀ Azienda vinicola *Ca' del Naso*, Podere il Colombaiolo, Radicondoli	**COMMITTENTE** Atom Orlando Enea Gualtieri

TAVOLA N° **4**	**RIFERIMENTO IMMOBILE:** ***FABBRICATO A*** **Abitazione imprenditore agricolo professionale**	**STATO DI PROGETTO** pianta piano terra e piano primo	**SCALA** 1/50
		REVISIONE N° -	**DATA** marzo 2022

IL TECNICO

LA PROPRIETÀ