RELAZIONE TECNICO DESCRITTIVA

Questo centro zootecnico è il primo centro zootecnico che l'Azienda Agricola Radicondoli costruì nel 1974. L'edificio si compone di tre corpi di fabbrica, disposti lungo l'asse est-ovest per una lunghezza complessiva di circa 90 metri, con una testata che completa il complesso.

La struttura portante dell'edificio è realizzata in acciaio, mentre le sezioni chiuse sono state tamponate con elementi in cemento armato. In origine, il centro era destinato a ospitare una stalla a stabulazione libera per 240 vacche, oltre a un fienile per il ricovero del foraggio.

La copertura originale del complesso era costituita da pannelli ondulati prefabbricati in cemento contenente amianto. Lo smaltimento dell'amianto è stato effettuato contestualmente all'installazione dell'impianto fotovoltaico, e la nuova copertura è stata realizzata con pannelli in materiale composito, costituiti da due strati di lamiera preverniciata e un'intercapedine di poliuretano espanso dello spessore di 4 cm, come per il complesso zootecnico di Montemaggiore.

Sulla nuova copertura è stato installato un impianto fotovoltaico per la produzione di energia elettrica, composto da moduli Trina Solar con una potenza complessiva di 141,45 kWp. L'impianto è montato aderente alle falde del tetto, seguendo la stessa inclinazione e orientamento, senza alterare la superficie o la sagoma della copertura.

CONFORMITA' URBANISTICA
Il Nucleo in oggetto risulta conforme rispetto a quanto rappresentato e descritto nella CONCESSIONE EDILIZIA n°6/1974 prot. 1270, e la pratica n°6/2010 per l'istallazione dell'impianto fotovoltaico e la sostituzione della copertura in fibrocemento amianto.

l'edificio denominato "ex scuole" identificato al NCEU del comune di radicondoli al foglio 22 p.lla. 32 sub. 1 risulta edificato antecedentemente al settembre 1968, poichè riscontrabile nella sua conformazione originale nella foto aerea allegata del 1955 (vedi tavola n° STO_002)

NOTE:
Non è stato ritenuto utile elaborare i prospetti e le sezioni per un confronto con il P.A.P.M.A.A. del 2002, principalmente perché il vecchio piano non rappresentava questi edifici. In secondo luogo, tali fabbricati non presentano attualmente un valore storico-testimoniale rilevante, e le loro condizioni strutturali risultano essere identiche a quelle della prima edificazione.

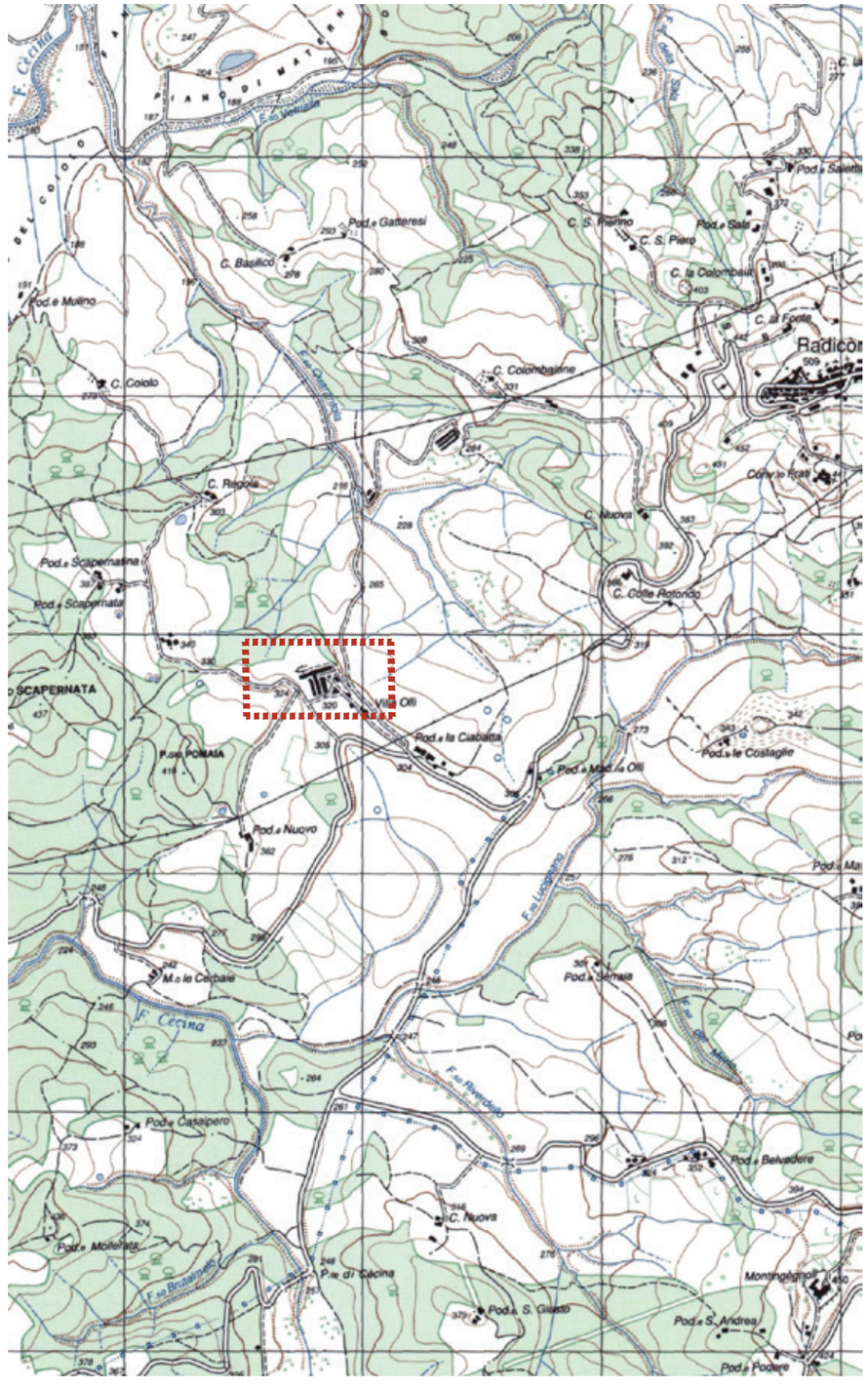

ESTRATTO carta IGMI
SCALA 1:25.000

ATELIER SEDICIROSSO
DESIGN | INTERIORS | ARCHITECTURE
ARCH. NICOLA MARMUGI
via Fra' Giovanni Angelico 16r, 50121 - Firenze - Italy
Mob. +39 3479384199 Off. 055666037
Email: n.marmugi@atelier16rosso.com
PEC: nicola.marmugi@archiworldpec.it

STO_00
INTRODUZIONE

OGGETTO: STALLE OLLI
SCALA: VAR.
REVISIONE: 02.07.24
CLIENTE: AGRICOLA RADICONDOLI SPA

TUTTE LE MISURE SONO DA VERIFICARE IN LOCO DAI REALIZZATORI NON SCALARE IL DISEGNO RIPORTARE TUTTE LE DISCREPANZE AGLI AUTORI

CALCOLO SUPERFICI E VOLUMI

	F.	P.LLA	SUB.	CAT.				SU	H/Hm	V	NOTE
018 STALLE OLLI	21	79	2-3	D1	NUCLEO PRINCIPALE	PIANO TERRA	TETTOIA	874,19	3,85	*3365,63*	
							CORPO 1	31,00	3,12	*96,72*	
							STALLA 1	1066,22	3,85	*4104,95*	
							MAGAZZINO 1	761,21	4,32	*3288,43*	
							STALLA 2	875,38	3,71	*3247,66*	
							STALLA 3	754,72	4,35	*3283,03*	
								4362,72		***17386,42***	

TOT. SU. DI SERVIZIO	4362,72
TOT. VOL. SERVIZIO	17386,42

	F.	P.LLA	SUB.	CAT.				SU	H/Hm	V	NOTE
019 EX SCUOLE	22	32	1	D10	NUCLEO PRINCIPALE	PIANO TERRA	PESA	6,80	2,70	*18,36*	
							UFFICI 1	40,85	3,32	*135,62*	
							BAGNI	8,22	2,50	*20,55*	
							UFFICI 2	36,28	3,53	*128,07*	
								92,15		***302,60***	

TOT. SU. DI SERVIZIO	92,15
TOT. VOL. SERVIZIO	302,60

ARCH. NICOLA MARMUGI
via Fra' Giovanni Angelico 16r, 50121 - Firenze - Italy
Mob. +39 3479384199 Off. 055666037
Email: n.marmugi@atelier16rosso.com
PEC: nicola.marmugi@archiworldpec.it



ESTRATTO CATASTO LEOPOLDINO
SCALA 1:2000

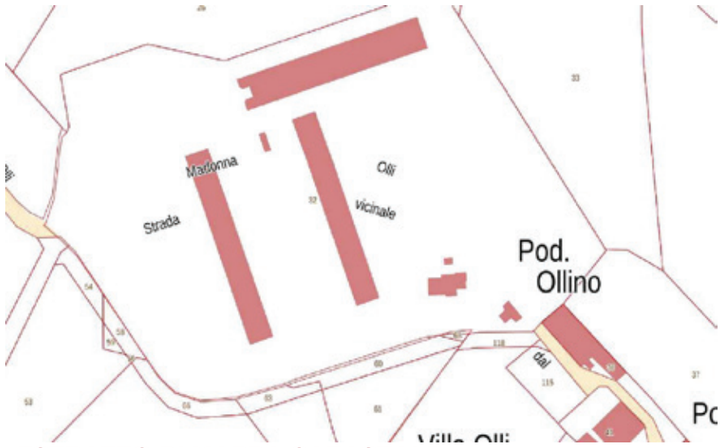

ESTRATTO DI MAPPA CATASTALE
SCALA 1:2000

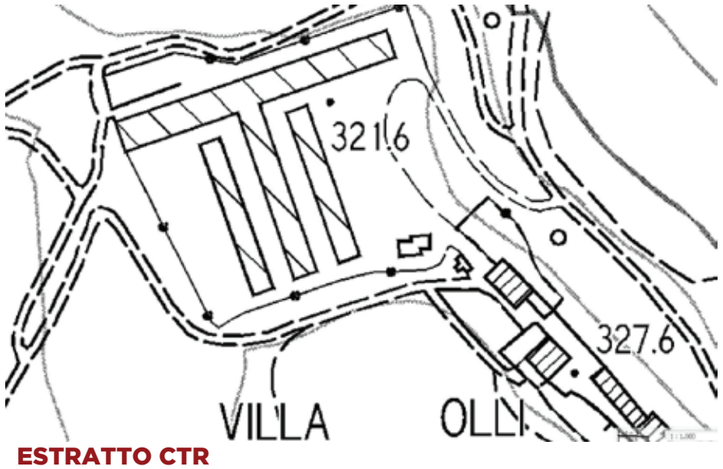

ESTRATTO CTR
SCALA 1:2000



ESTRATTO foto aerea RT 2023
SCALA 1:1000



ESTRATTO foto aerea RT 1955
SCALA 1:1000

ATELIER SEDICIROSSO
DESIGN | INTERIORS | ARCHITECTURE

ARCH. NICOLA MARMUGI
via Fra' Giovanni Angelico 16r, 50121 - Firenze - Italy
Mob. +39 3479384199 Off. 055666037
Email: n.marmugi@atelier16rosso.com
PEC: nicola.marmugi@archiworldpec.it

STO_02
INQUADRAMENTO

OGGETTO: STALLE OLLI
SCALA: VAR.
REVISIONE: 02.07.24
CLIENTE: **AGRICOLA RADICONDOLI SPA**

TUTTE LE MISURE SONO DA VERIFICARE IN LOCO DAI REALIZZATORI NON SCALARE IL DISEGNO RIPORTARE TUTTE LE DISCREPANZE AGLI AUTORI

STALLE OLLI

PLANIMETRIA PIANO TERRA
SCALA 1:500

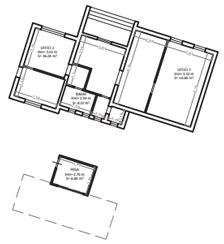



S.U. STALLE
SCALA 1:2000



S.U. UFFICI
SCALA 1:2000

LEGENDA:

S.U. ABITATIVA

S.U. AGRICOLA

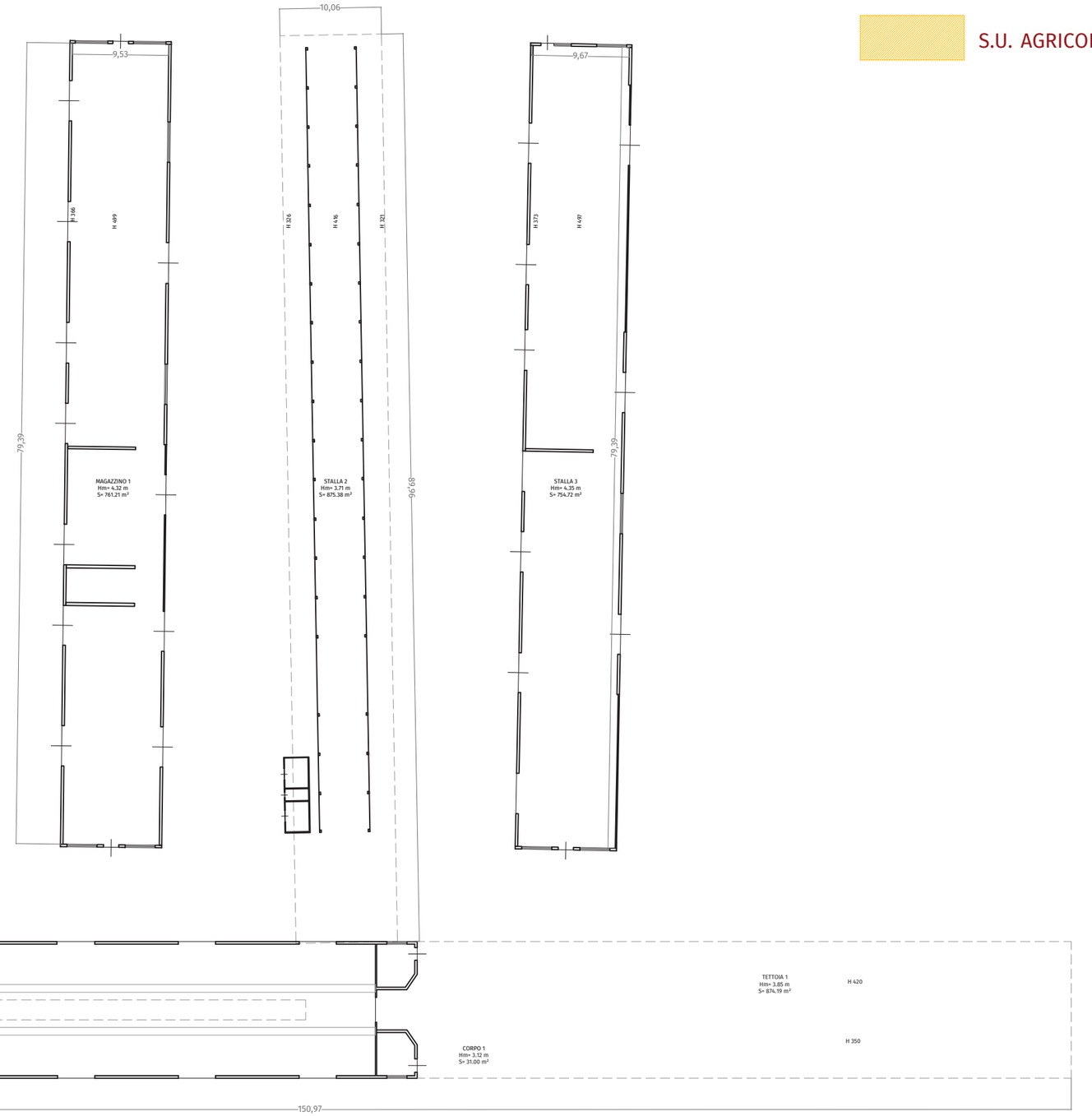

ATELIER SEDICIROSSO
DESIGN | INTERIORS | ARCHITECTURE

ARCH. NICOLA MARMUGI
via Fra' Giovanni Angelico 16r, 50121 - Firenze - Italy
Mob. +39 3479384199 Off. 055666037
Email: n.marmugi@atelier16rosso.com
PEC: nicola.marmugi@archiworldpec.it

STO_03

PLANIMETRIE

OGGETTO: STALLE OLLI

SCALA: VAR.

REVISIONE: 02.07.24

CLIENTE: **AGRICOLA RADICONDOLI SPA**

TUTTE LE MISURE SONO DA VERIFICARE IN LOCO DAI REALIZZATORI NON SCALARE IL DISEGNO RIPORTARE TUTTE LE DISCREPANZE AGLI AUTORI

STALLE OLLI









ATELIER SEDICIROSSO
DESIGN | INTERIORS | ARCHITECTURE

ARCH. NICOLA MARMUGI
via Fra' Giovanni Angelico 16r, 50121 - Firenze - Italy
Mob. +39 3479384199 Off. 055666037
Email: n.marmugi@atelier16rosso.com
PEC: nicola.marmugi@archiworldpec.it

STO_08

FOTO - 2024

OGGETTO: STALLE OLLI - FOTO 2024

SCALA: VAR.

REVISIONE: 02.07.24

CLIENTE: **AGRICOLA RADICONDOLI SPA**

TUTTE LE MISURE SONO DA VERIFICARE IN LOCO DAI REALIZZATORI NON SCALARE IL DISEGNO RIPORTARE TUTTE LE DISCREPANZE AGLI AUTORI

STALLE OLLI









ATELIER SEDICIROSSO
DESIGN | INTERIORS | ARCHITECTURE

ARCH. NICOLA MARMUGI
via Fra' Giovanni Angelico 16r, 50121 - Firenze - Italy
Mob. +39 3479384199 Off. 055666037
Email: n.marmugi@atelier16rosso.com
PEC: nicola.marmugi@archiworldpec.it

STO_08

FOTO - 2024

OGGETTO: STALLE OLLI - FOTO 2024

SCALA: VAR.

TUTTE LE MISURE SONO DA VERIFICARE IN LOCO DAI REALIZZATORI NON SCALARE IL DISEGNO RIPORTARE TUTTE LE DISCREPANZE AGLI AUTORI

REVISIONE: 02.07.24

CLIENTE: **AGRICOLA RADICONDOLI SPA**

STALLE OLLI









ATELIER SEDICIROSSO
DESIGN | INTERIORS | ARCHITECTURE

ARCH. NICOLA MARMUGI
via Fra' Giovanni Angelico 16r, 50121 - Firenze - Italy
Mob. +39 3479384199 Off. 055666037
Email: n.marmugi@atelier16rosso.com
PEC: nicola.marmugi@archiworldpec.it

STO_08

FOTO - 2024

OGGETTO: STALLE OLLI - FOTO 2024

SCALA: VAR.

REVISIONE: 02.07.24

CLIENTE: **AGRICOLA RADICONDOLI SPA**

TUTTE LE MISURE SONO DA VERIFICARE IN LOCO DAI REALIZZATORI NON SCALARE IL DISEGNO RIPORTARE TUTTE LE DISCREPANZE AGLI AUTORI

Regolamento Urbanistico
Rilievo del Patrimonio Edilizio Esistente RURALE

Comune di Radicondoli
Provincia di Siena

Scheda numero: **VF-008**

SEZIONE GENERALE

Data rilievo: **13/01/2011**

Località: **VILLA OLLI** Toponimo CTR: **VILLA OLLI**

Foglio: **22** Particella: **32, 36, 41, 43**

Toponimo CT: **VILLA OLLI, PODERE OLLINO, PODERE OLLI**

Sistema: **Ville e Fattorie storiche**

Sub-sistema: **di Poggio Scapernata**

Utoe: **-**

Tavola RU: **TAVOLA 3 EST**

Scheda LR 59/80: **RA45A/16, RA45B/71, R**



Estratto di CTR - scala 1:5.000

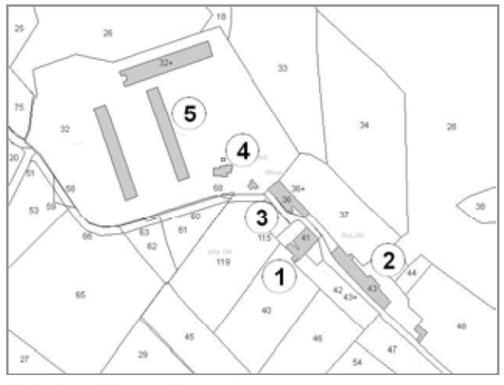

Estratto di Mappa Catastale

VINCOLI

- ☐ Beni culturali (D.Lgs 42/2004 art.10)
- ☐ SIR-SIC Cornate-Fosini (DGR 6/2004)
- ☑ Vincolo Idrogeologico (LR 39/2000)
- ☑ Pertinenze visuali dei crinali principali (PS - NTA art.14.1)
- ☐ Aree di pertinenza fluviale (D.Lgs 42/2004 art.142)
- ☐ Aree boscate (D.Lgs 42/2004 art.142)
- ☐ Aree di elevata qualità ambientale (PS - NTA art.5.5)
- ☑ Pertinenze visuali degli insediamenti storici (PS - NTA art.14.2)

VALORE PAESISTICO-AMBIENTALE ☑

TIPOLOGIA INSEDIATIVA

☐ Casa colonica ☑ Villa ☐ Aggregato di case coloniche ☐ Insediamento specialistico ☐ Nucleo ☐ Edificio isolato

CONTESTO AMBIENTALE

Accessibilità: **Sterrata** Percorribilità: **Carrabile**

CARATTERISTICHE RESEDE

- ☐ Giardino - area verde
- ☐ Giardino disegnato - Parco
- ☑ Area non pavimentata
- ☐ Area pavimentata
- ☐ Cortile
- ☐ Corte
- ☑ Gruppi di alberature
- ☐ Alberi isolati
- ☐ Pozzo
- ☐ Fontana
- ☐ Orto
- ☐ Terrazzamenti
- ☐ Ciglionamenti
- ☐ Incolto
- ☐ Canale
- ☐ Piscina
- ☐ Altro:

DESCRIZIONE: Complesso, posizionato su di un crinale, composto dalla villa (1) con impianto planivolumetrico semplice e compatto, dalla casa colonica (3) da un annesso agricolo (2) dalla forma allungata, dalla ex-scuola di Olli (4) attualemente destinata ad uffici dell'azienda agricola e da una serie di capannoni agricoli di recente realizzazione (5). Il complesso è in uso ed in buono stato di conservazione.

Scheda numero: **VF-008 - 01**

SEZIONE EDIFICIO

TIPOLOGIA

- ☑ Villa - villino
- ☐ Schiera antica
- ☐ Schiera moderna
- ☐ Villa padronale
- ☐ Corte
- ☐ Casa colonica
- ☐ Palazzo signorile
- ☐ Edificio plurifamiliare
- ☐ Capannone
- ☐ Torre
- ☐ Edificio specialistico antico
- ☐ Edificio specialistico moderno
- ☐ Edificio monofamilare
- ☐ Annesso rurale
- ☐ Linea

ELEMENTI COSTRUTTIVI E MATERIALI

COPERTURA

☐ Assente ☐ A falda unica ☐ A capanna ☑ A padiglione ☐ Piana

Conservazione: **Buono**

GRONDA

☐ Assente ☐ Non sporgente ☑ Sporgente in materiale tradizionale ☐ Sporgente in materiale non tradizionale

Conservazione: **Buono**

PARAMENTO MURARIO

☐ Laterizio faccia a vista ☑ Pietra faccia a vista ☑ Intonaco ☐ Altro: _____

Conservazione: **Medio**

INFISSI

☑ In prevalenza tradizionali ☐ In prevalenza non tradizionali ☐ Assenti Conservazione: **Buono**

OSCURAMENTO

☐ Assente ☑ Persiane in legno ☐ Persiane in alluminio ☐ Scuri in legno

☐ Altro: _____ Conservazione: **Buono**

ELEMENTI DECORATIVI

☐ Assenti ☐ Zoccolature ☑ Cornici marcapiano ☑ Cornici alle finestre

☐ Angolari ☐ Porzioni murarie decorate ☑ Sottogronda decorata

☐ Altro: _____ Conservazione: **Buono**

SUPERFETAZIONI ED INCONGRUENZE

DESTINAZIONE D'USO PREVALENTE

☑ Residenziale ☐ Commerciale ☐ Industriale/artigianale ☐ Turistico ricettivo

☐ Di servizio ☐ Agricolo e funzioni connesse ☐ Non in uso

CLASSIFICAZIONE EDIFICIO

☐ Vincolato ☑ Rilevante valore architettonico ☐ Valore paesistito tipo A ☐ Valore paesistito tipo B

☐ Valore paesistito tipo C ☐ Valore architettonico ☐ Con elementi di valore: _____

☐ Senza valore

NOTE

NORMATIVA E PRESCRIZIONI PARTICOLARI

Livello d'intervento: (art. 17 delle NTA) IV° - Restauro e risanamento conservativo

Interventi ammessi:

Destinazioni d'uso ammesse: Abitazione rurale; Civile abitazione; Turistico-ricettivo

Prescrizioni particolari:

Scheda numero: **VF-008 - 02**

SEZIONE EDIFICIO

TIPOLOGIA

☐ Villa - villino ☐ Schiera antica ☐ Schiera moderna ☐ Villa padronale ☐ Corte
☑ Casa colonica ☐ Palazzo signorile ☐ Edificio plurifamiliare ☐ Capannone ☐ Torre
☐ Edificio specia-listico antico ☐ Edificio specialistico moderno ☐ Edificio monofamilare ☐ Annesso rurale ☐ Linea

ELEMENTI COSTRUTTIVI E MATERIALI

COPERTURA

☐ Assente ☐ A falda unica ☑ A capanna ☑ A padiglione ☐ Piana

Conservazione: **Buono**

GRONDA

☐ Assente ☐ Non sporgente ☑ Sporgente in materiale tradizionale ☐ Sporgente in materiale non tradizionale

Conservazione: **Buono**

PARAMENTO MURARIO

☐ Laterizio faccia a vista ☑ Pietra faccia a vista ☑ Intonaco ☐ Altro: _____

Conservazione: **Buono**

INFISSI

☐ In prevalenza tradizionali ☐ In prevalenza non tradizionali ☑ Assenti Conservazione: **-**

OSCURAMENTO

☑ Assente ☐ Persiane in legno ☐ Persiane in alluminio ☐ Scuri in legno
☐ Altro: _____ Conservazione: **-**

ELEMENTI DECORATIVI

☑ Assenti ☐ Zoccolature ☐ Cornici marcapiano ☐ Cornici alle finestre
☐ Angolari ☐ Porzioni murarie decorate ☐ Sottogronda decorata
☐ Altro: _____ Conservazione: **-**

SUPERFETAZIONI ED INCONGRUENZE

DESTINAZIONE D'USO PREVALENTE

☐ Residenziale ☐ Commerciale ☐ Industriale/artigianale ☐ Turistico ricettivo
☐ Di servizio ☐ Agricolo e funzioni connesse ☑ Non in uso

CLASSIFICAZIONE EDIFICIO

☐ Vincolato ☐ Rilevante valore architettonico ☐ Valore paesistito tipo A ☐ Valore paesistito tipo B
☐ Valore paesistito tipo C ☑ Valore architettonico ☐ Con elementi di valore: _____
☐ Senza valore

NOTE

NORMATIVA E PRESCRIZIONI PARTICOLARI

Livello d'intervento: (art. 17 delle NTA) V° - Ristrutturazione edilizia senza modifiche volumetriche, di superficie e rilevanti alterazioni strutturali

Interventi ammessi:

Destinazioni d'uso ammesse: Abitazione rurale; Civile abitazione; Turistico-ricettivo; Annesso rurale

Prescrizioni particolari:

Scheda numero: **VF-008 - 03**

SEZIONE EDIFICIO

TIPOLOGIA

☐ Villa - villino ☐ Schiera antica ☐ Schiera moderna ☐ Villa padronale ☐ Corte
☑ Casa colonica ☐ Palazzo signorile ☐ Edificio plurifamiliare ☐ Capannone ☐ Torre
☐ Edificio specia-listico antico ☐ Edificio specialistico moderno ☐ Edificio monofamilare ☐ Annesso rurale ☐ Linea

ELEMENTI COSTRUTTIVI E MATERIALI

COPERTURA

☐ Assente ☐ A falda unica ☑ A capanna ☐ A padiglione ☐ Piana

Conservazione: **Buono**

GRONDA

☐ Assente ☐ Non sporgente ☑ Sporgente in materiale tradizionale ☐ Sporgente in materiale non tradizionale

Conservazione: **Buono**

PARAMENTO MURARIO

☐ Laterizio faccia a vista ☑ Pietra faccia a vista ☐ Intonaco ☐ Altro: _____

Conservazione: **Buono**

INFISSI

☑ In prevalenza tradizionali ☐ In prevalenza non tradizionali ☐ Assenti Conservazione: **Buono**

OSCURAMENTO

☐ Assente ☐ Persiane in legno ☐ Persiane in alluminio ☑ Scuri in legno
☐ Altro: _____ Conservazione: **Buono**

ELEMENTI DECORATIVI

☐ Assenti ☐ Zoccolature ☐ Cornici marcapiano ☐ Cornici alle finestre
☐ Angolari ☐ Porzioni murarie decorate ☐ Sottogronda decorata
☐ Altro: _____ Conservazione:

SUPERFETAZIONI ED INCONGRUENZE

DESTINAZIONE D'USO PREVALENTE

☑ Residenziale ☐ Commerciale ☐ Industriale/artigianale ☐ Turistico ricettivo
☐ Di servizio ☐ Agricolo e funzioni connesse ☐ Non in uso

CLASSIFICAZIONE EDIFICIO

☐ Vincolato ☑ Rilevante valore architettonico ☐ Valore paesistito tipo A ☐ Valore paesistito tipo B
☐ Valore paesistito tipo C ☐ Valore architettonico ☐ Con elementi di valore: _____
☐ Senza valore

NOTE

NORMATIVA E PRESCRIZIONI PARTICOLARI

Livello d'intervento: (art. 17 delle NTA) IV° - Restauro e risanamento conservativo

Interventi ammessi:

Destinazioni d'uso ammesse: Abitazione rurale; Civile abitazione; Turistico-ricettivo

Prescrizioni particolari:

Scheda numero: **VF-008 - 04**

SEZIONE EDIFICIO

TIPOLOGIA

☐ Villa - villino ☐ Schiera antica ☐ Schiera moderna ☐ Villa padronale ☐ Corte
☐ Casa colonica ☐ Palazzo signorile ☐ Edificio plurifamiliare ☐ Capannone ☐ Torre
☐ Edificio specia-listico antico ☑ Edificio specialistico moderno ☐ Edificio monofamilare ☐ Annesso rurale ☐ Linea

ELEMENTI COSTRUTTIVI E MATERIALI

COPERTURA

☐ Assente ☐ A falda unica ☑ A capanna ☐ A padiglione ☐ Piana

Conservazione: **Buono**

GRONDA

☐ Assente ☐ Non sporgente ☐ Sporgente in materiale tradizionale ☑ Sporgente in materiale non tradizionale

Conservazione: **Buono**

PARAMENTO MURARIO

☐ Laterizio faccia a vista ☑ Pietra faccia a vista ☑ Intonaco ☐ Altro: _____

Conservazione: **Medio**

INFISSI

☑ In prevalenza tradizionali ☐ In prevalenza non tradizionali ☐ Assenti Conservazione: **Medio**

OSCURAMENTO

☐ Assente ☐ Persiane in legno ☐ Persiane in alluminio ☐ Scuri in legno

☑ Altro: AVVOLGIBILI Conservazione: **Buono**

ELEMENTI DECORATIVI

☑ Assenti ☐ Zoccolature ☐ Cornici marcapiano ☐ Cornici alle finestre
☐ Angolari ☐ Porzioni murarie decorate ☐ Sottogronda decorata
☐ Altro: _____ Conservazione: **-**

SUPERFETAZIONI ED INCONGRUENZE

DESTINAZIONE D'USO PREVALENTE

☐ Residenziale ☐ Commerciale ☐ Industriale/artigianale ☐ Turistico ricettivo
☐ Di servizio ☑ Agricolo e funzioni connesse ☐ Non in uso

CLASSIFICAZIONE EDIFICIO

☐ Vincolato ☐ Rilevante valore architettonico ☐ Valore paesistito tipo A ☐ Valore paesistito tipo B
☐ Valore paesistito tipo C ☐ Valore architettonico ☐ Con elementi di valore: _____
☑ Senza valore

NOTE

NORMATIVA E PRESCRIZIONI PARTICOLARI

Livello d'intervento:
(art. 17 delle NTA)

Interventi ammessi: Interventi di cui all'art. 18 commi 2, 3 e 4 delle NTA

Destinazioni d'uso ammesse: Abitazione rurale; Civile abitazione; Turistico-ricettivo

Prescrizioni particolari:

Scheda numero: **VF-008 - 05**

SEZIONE EDIFICIO

TIPOLOGIA

☐ Villa - villino ☐ Schiera antica ☐ Schiera moderna ☐ Villa padronale ☐ Corte
☐ Casa colonica ☐ Palazzo signorile ☐ Edificio plurifamiliare ☑ Capannone ☐ Torre
☐ Edificio specia-listico antico ☐ Edificio specialistico moderno ☐ Edificio monofamilare ☐ Annesso rurale ☐ Linea

ELEMENTI COSTRUTTIVI E MATERIALI

COPERTURA

☐ Assente ☐ A falda unica ☑ A capanna ☐ A padiglione ☐ Piana

Conservazione: **Buono**

GRONDA

☐ Assente ☐ Non sporgente ☐ Sporgente in materiale tradizionale ☑ Sporgente in materiale non tradizionale

Conservazione: **Buono**

PARAMENTO MURARIO

☐ Laterizio faccia a vista ☐ Pietra faccia a vista ☐ Intonaco ☑ Altro: TUFO E PANNELLI DI CLS

Conservazione: **Buono**

INFISSI

☐ In prevalenza tradizionali ☑ In prevalenza non tradizionali ☐ Assenti Conservazione: **Buono**

OSCURAMENTO

☑ Assente ☐ Persiane in legno ☐ Persiane in alluminio ☐ Scuri in legno

☐ Altro: _____ Conservazione: **-**

ELEMENTI DECORATIVI

☐ Assenti ☐ Zoccolature ☐ Cornici marcapiano ☐ Cornici alle finestre
☐ Angolari ☐ Porzioni murarie decorate ☐ Sottogronda decorata
☐ Altro: _____ Conservazione:

SUPERFETAZIONI ED INCONGRUENZE

DESTINAZIONE D'USO PREVALENTE

☐ Residenziale ☐ Commerciale ☐ Industriale/artigianale ☐ Turistico ricettivo
☐ Di servizio ☑ Agricolo e funzioni connesse ☐ Non in uso

CLASSIFICAZIONE EDIFICIO

☐ Vincolato ☐ Rilevante valore architettonico ☐ Valore paesistito tipo A ☐ Valore paesistito tipo B
☐ Valore paesistito tipo C ☐ Valore architettonico ☐ Con elementi di valore: _____
☑ Senza valore

NOTE

NORMATIVA E PRESCRIZIONI PARTICOLARI

Livello d'intervento:
(art. 17 delle NTA)

Interventi ammessi: Interventi di cui all'art. 29.3 comma 2 delle NTA

Destinazioni d'uso ammesse: Annesso rurale

Prescrizioni particolari:

FOTO AEREA



FOTO



01



02



03



04



05



06



07



08



09



10



11



12



13



14



15



16



17



18



19



20



21



22



RILIEVO LR 59/1980



RILIEVO LR 59/1980



RILIEVO LR 59/1980



RILIEVO LR 59/1980



RILIEVO LR 59/1980



RILIEVO LR 59/1980



RILIEVO LR 59/1980



RILIEVO LR 59/1980



RILIEVO LR 59/1980

Scheda numero: **VF-008**