

SEZIONE GENERALE

Data rilievo: **04/11/2010**

Località: **C. MOLINI**

Foglio: **17**

Toponimo CT: **I MOLINI**

Sistema: **Poggio Casalone**

Sub-sistema:

Utoe: **-**

Tavola RU: **TAVOLA 3 EST**

Toponimo CTR: **C. MOLINI**

Particella: **108**

Scheda LR 59/80: **-**

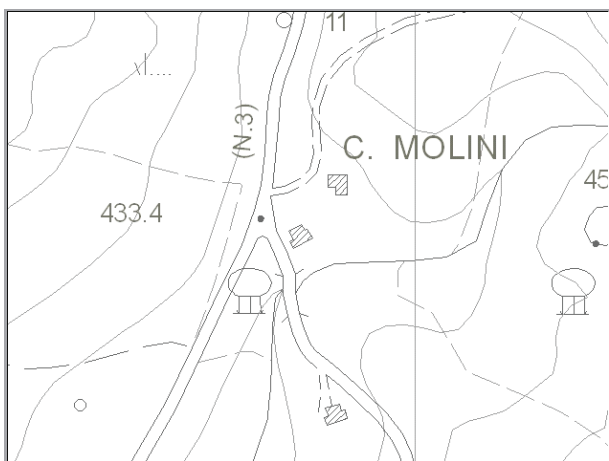

Estratto di CTR - scala 1:5.000



Estratto di Mappa Catastale

VINCOLI

- | | |
|---|--|
| <input type="checkbox"/> Beni culturali (D.Lgs 42/2004 art.10) | <input checked="" type="checkbox"/> Aree di pertinenza fluviale (D.Lgs 42/2004 art.142) |
| <input type="checkbox"/> SIR-SIC Cornate-Fosini (DGR 6/2004) | <input type="checkbox"/> Aree boscate (D.Lgs 42/2004 art.142) |
| <input checked="" type="checkbox"/> Vincolo Idrogeologico (LR 39/2000) | <input type="checkbox"/> Aree di elevata qualità ambientale (PS - NTA art.5.5) |
| <input checked="" type="checkbox"/> Pertinenze visuali dei crinali principali (PS - NTA art.14.1) | <input type="checkbox"/> Pertinenze visuali degli insediamenti storici (PS - NTA art.14.2) |

VALORE PAESISTICO-AMBIENTALE

TIPOLOGIA INSEDIATIVA

- | | | | | | |
|--|--------------------------------|--|---|---------------------------------|--|
| <input type="checkbox"/> Casa colonica | <input type="checkbox"/> Villa | <input type="checkbox"/> Aggregato di case coloniche | <input type="checkbox"/> Insediamento specialistico | <input type="checkbox"/> Nucleo | <input checked="" type="checkbox"/> Edificio isolato |
|--|--------------------------------|--|---|---------------------------------|--|

CONTESTO AMBIENTALE

Accessibilità: **Asfaltata**

Percorribilità: **Carrabile**

CARATTERISTICHE RESEDE

- | | | | | |
|---|---|---|--|----------------------------------|
| <input checked="" type="checkbox"/> Giardino - area verde | <input type="checkbox"/> Giardino disegnato - Parco | <input type="checkbox"/> Area non pavimentata | <input checked="" type="checkbox"/> Area pavimentata | <input type="checkbox"/> Cortile |
| <input type="checkbox"/> Corte | <input type="checkbox"/> Gruppi di alberature | <input type="checkbox"/> Alberi isolati | <input type="checkbox"/> Pozzo | <input type="checkbox"/> Fontana |
| <input type="checkbox"/> Orto | <input type="checkbox"/> Terrazzamenti | <input type="checkbox"/> Cigionamenti | <input type="checkbox"/> Incolto | <input type="checkbox"/> Canale |
| <input type="checkbox"/> Piscina | <input type="checkbox"/> Altro: | | | |

DESCRIZIONE: **Edificio singolo posto in prossimità del bivio tra la strada provinciale delle Galleraie e la strada per Falsini. Edificio appartenente al patrimonio della Regione Toscana, edificio a servizio della Gestione del Patrimonio Agricolo Forestale.**

SEZIONE EDIFICIO**TIPOLOGIA**

- | | | | | |
|--|---|---|--|--------------------------------|
| <input type="checkbox"/> Villa - villino | <input type="checkbox"/> Schiera antica | <input type="checkbox"/> Schiera moderna | <input type="checkbox"/> Villa padronale | <input type="checkbox"/> Corte |
| <input type="checkbox"/> Casa colonica | <input type="checkbox"/> Palazzo signorile | <input checked="" type="checkbox"/> Edificio plurifamiliare | <input type="checkbox"/> Capannone | <input type="checkbox"/> Torre |
| <input type="checkbox"/> Edificio specialistico antico | <input type="checkbox"/> Edificio specialistico moderno | <input type="checkbox"/> Edificio monofamiliare | <input type="checkbox"/> Annesso rurale | <input type="checkbox"/> Linea |

ELEMENTI COSTRUTTIVI E MATERIALI**COPERTURA**

- | | | | | |
|----------------------------------|--|---|---------------------------------------|--------------------------------|
| <input type="checkbox"/> Assente | <input type="checkbox"/> A falda unica | <input checked="" type="checkbox"/> A capanna | <input type="checkbox"/> A padiglione | <input type="checkbox"/> Piana |
|----------------------------------|--|---|---------------------------------------|--------------------------------|
- Conservazione: **Buono**

GRONDA

- | | | | |
|----------------------------------|--|--|---|
| <input type="checkbox"/> Assente | <input type="checkbox"/> Non sporgente | <input type="checkbox"/> Sporgente in materiale tradizionale | <input checked="" type="checkbox"/> Sporgente in materiale non tradizionale |
|----------------------------------|--|--|---|
- Conservazione: **Buono**

PARAMENTO MURARIO

- | | | | |
|---|--|-----------------------------------|--|
| <input type="checkbox"/> Laterizio faccia a vista | <input type="checkbox"/> Pietra faccia a vista | <input type="checkbox"/> Intonaco | <input checked="" type="checkbox"/> Altro: BLOCCHI DI TUFO |
|---|--|-----------------------------------|--|
- Conservazione: **Buono**

INFISSI

- | | | | |
|--|---|----------------------------------|-----------------------------|
| <input checked="" type="checkbox"/> In prevalenza tradizionali | <input type="checkbox"/> In prevalenza non tradizionali | <input type="checkbox"/> Assenti | Conservazione: Buono |
|--|---|----------------------------------|-----------------------------|

OSCURAMENTO

- | | | | |
|----------------------------------|---|--|---|
| <input type="checkbox"/> Assente | <input checked="" type="checkbox"/> Persiane in legno | <input type="checkbox"/> Persiane in alluminio | <input type="checkbox"/> Scuri in legno |
|----------------------------------|---|--|---|
- Altro: _____
- Conservazione: **Buono**

ELEMENTI DECORATIVI

- | | | | |
|-----------------------------------|--|---|--|
| <input type="checkbox"/> Assenti | <input type="checkbox"/> Zoccolature | <input type="checkbox"/> Cornici marcapiano | <input type="checkbox"/> Cornici alle finestre |
| <input type="checkbox"/> Angolari | <input type="checkbox"/> Porzioni murarie decorate | <input type="checkbox"/> Sottogronda decorata | |
- Altro: _____
- Conservazione:

SUPERFETAZIONI ED INCONGRUENZE**DESTINAZIONE D'USO PREVALENTE**

- | | | | |
|---|---|--|--|
| <input type="checkbox"/> Residenziale | <input type="checkbox"/> Commerciale | <input type="checkbox"/> Industriale/artigianale | <input type="checkbox"/> Turistico ricettivo |
| <input checked="" type="checkbox"/> Di servizio | <input type="checkbox"/> Agricolo e funzioni connesse | <input type="checkbox"/> Non in uso | |

CLASSIFICAZIONE EDIFICIO

- | | | | |
|---|--|--|---|
| <input type="checkbox"/> Vincolato | <input type="checkbox"/> Rilevante valore architettonico | <input type="checkbox"/> Valore paesistito tipo A | <input type="checkbox"/> Valore paesistito tipo B |
| <input type="checkbox"/> Valore paesistito tipo C | <input type="checkbox"/> Valore architettonico | <input type="checkbox"/> Con elementi di valore: _____ | |
- Senza valore

NOTE**NORMATIVA E PRESCRIZIONI PARTICOLARI**

Livello d'intervento:
(art. 17 delle NTA)

Interventi ammessi: Interventi di cui all'art. 18 commi 2, 3 e 4 delle NTA

Destinazioni d'uso ammesse: **Servizi pubblici; Abitazione rurale; Civile abitazione; Turistico ricettivo.**

Prescrizioni particolari:

FOTO AEREA

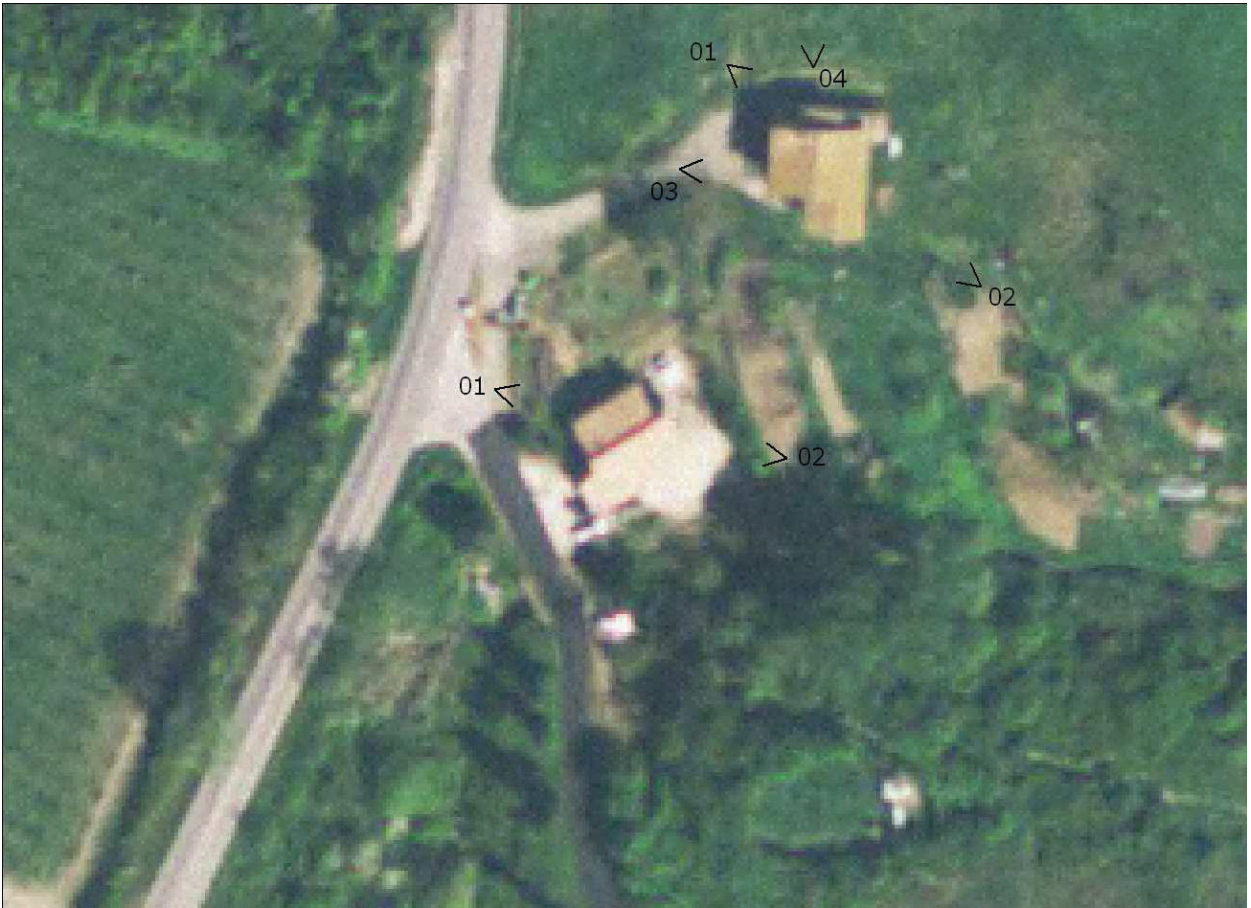

FOTO



01



02