FABBRICATO C - Cantina
Foglio 14, Particella 222
stato di progetto
sc 1/100

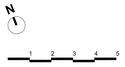

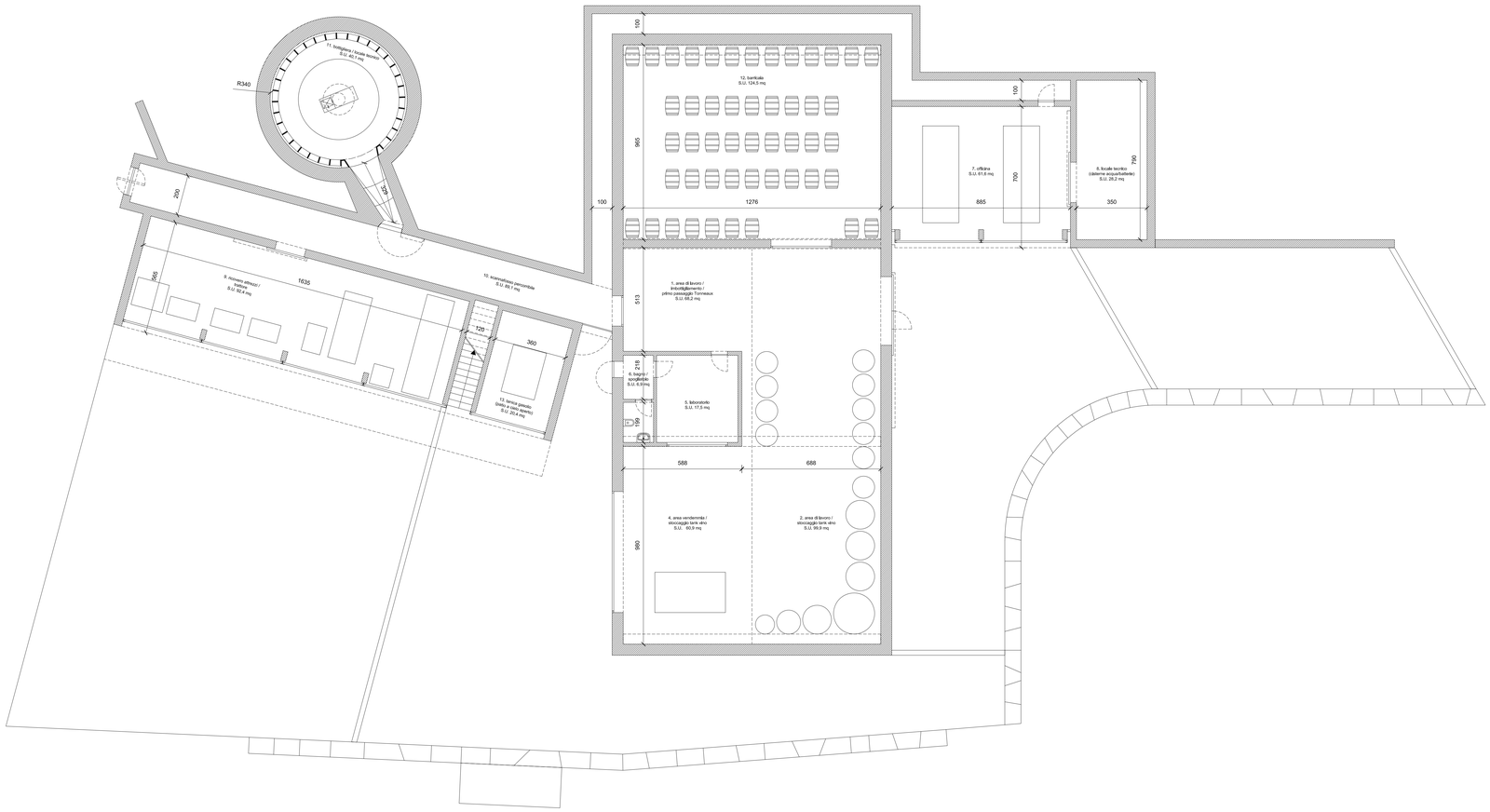

NOTE

* L'affinamento del vino IGT avverrà nelle bordolesi che saranno disposte all'interno della bottigliera di mq. 40 raggiungibile dal locale barriccaia attraverso uno scannafosso che per la sua larghezza e altezza verrà impiegato come corridoio. La realizzazione dello scannafosso, avrà come accennato sopra, questa duplice funzione, in primo luogo per limitare le infiltrazioni di umidità dato che questi terreni ne sono ricchi ma anche per essere percorso sia a piedi che con macchinari (muletto, transpallet) per il trasporto di pallet e altro.

TABELLA SUPERFICI E FUNZIONI - STATO DI PROGETTO

	funzione	Sup. lorda (mq)	note
1	area di lavoro / imbottigliamento / primo passaggio Tonneaux	73,9	-
2	area di lavoro / stoccaggio tank vino	111,9	-
4	stoccaggio tank vino / area vendemmia	66,5	-
5	laboratorio	20,3	-
6	bagno / spogliatoio	10	-
7	officina	64,3	-
8	locale tecnico (cisterne acqua)	35,2	locale tecnico
9	ricovero attrezzi	98,6	-
10	scannafosso percorribile*	123,1	locale tecnico, vedi nota
11	bottigliera	58,9	-
12	barricaia	144,1	-
13	tanica gasolio	24,6	patio a cielo aperto
	totale Sup. Lorda (mq)	**831,4**	+509,7 mq su Stato di fatto
	Sup. locali tecnici (mq)	**182,9**	non fa volume

bunker
20146 Milano | via Marchesi de' Taddei, 4 | t +39 02 97750564 | studio@bunker-arc.it

COMUNE DI RADICONDOLI (SI)

Azienda Vinicola Ca' del Naso nel Comune di Radicondoli, Siena.

PROPRIETÀ

Azienda vinicola *Ca' del Naso*, Podere il Colombaiolo, Radicondoli

COMMITTENTE

Atom Orlando Enea Gualtieri

TAVOLA N°

7

RIFERIMENTO IMMOBILE:

FABBRICATO C

Cantina

STATO DI PROGETTO

pianta piano terra

SCALA

1/100

REVISIONE N°

-

DATA

giugno 2022

IL TECNICO

LA PROPRIETÀ