FABBRICATO B - Locale esposizione e vendita prodotti aziendali
Foglio 14, Particella 205
piante stato di fatto, stato di progetto
SC 1/50

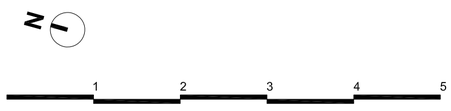

pianta piano terra, stato di fatto
sc 1/50

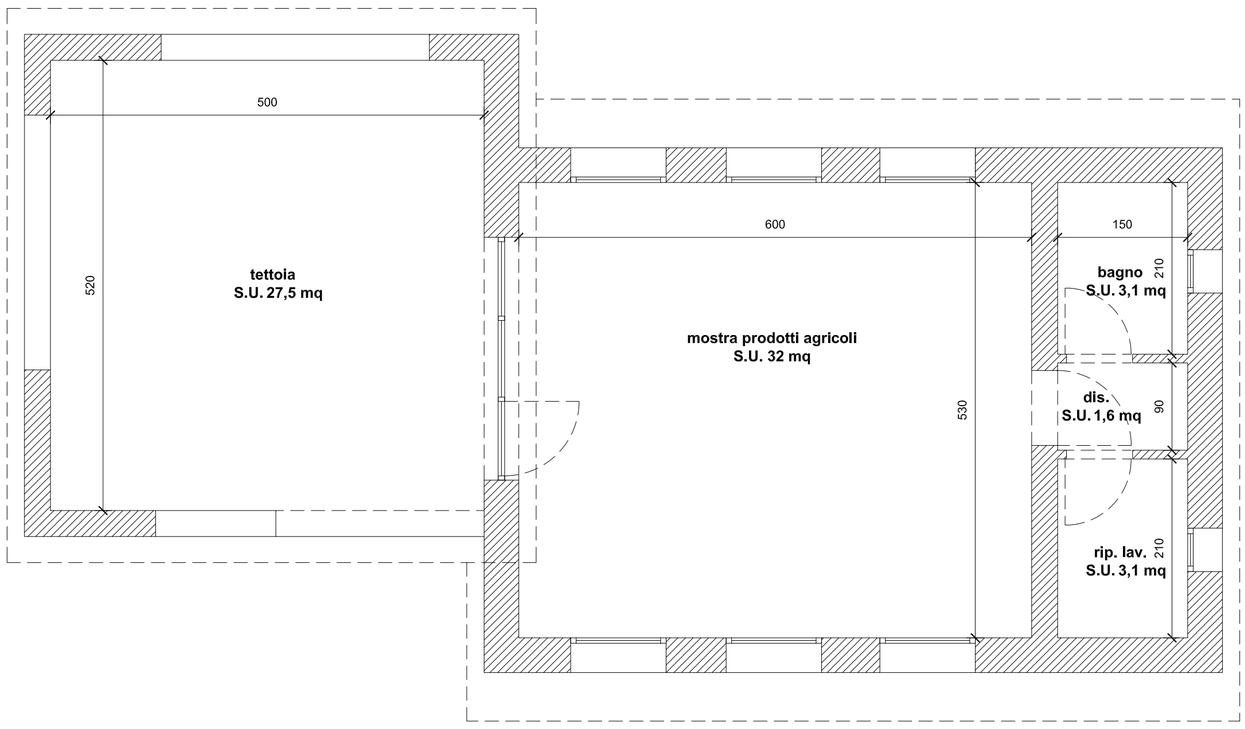

pianta piano terra, stato di progetto
sc 1/50

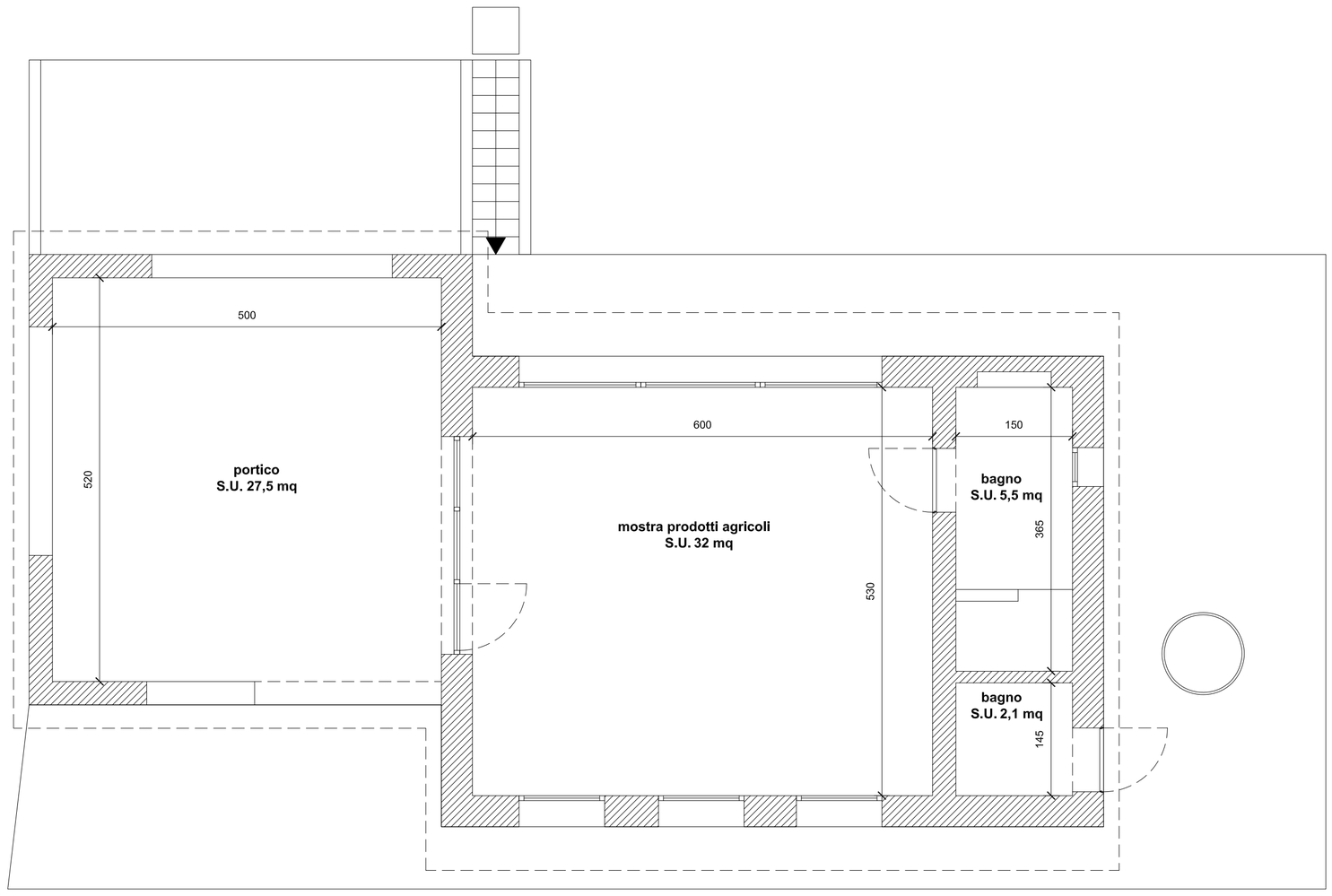

bunker
20146 Milano | via Marchesi de' Taddei, 4 | t +39 02 97750564 | studio@bunker-arc.it

COMUNE DI RADICONDOLI (SI)

Azienda Vinicola Ca' del Naso nel Comune di Radicondoli, Siena.

PROPRIETÀ

Azienda vinicola *Ca' del Naso*, Podere il Colombaiolo, Radicondoli

COMMITTENTE

Atom Orlando Enea Gualtieri

TAVOLA N°	RIFERIMENTO IMMOBILE:	STATO DI FATTO E STATO DI PROGETTO	SCALA
5	***FABBRICATO B*** **Locale esposizione e vendita prodotti aziendali**	pianta piano terra	1/100
		REVISIONE N° -	**DATA** marzo 2022

IL TECNICO

ARCHITETTO roberto matera sez. A settore architettura n.ro 2.276 ORDINE DEGLI ARCHITETTI PIANIFICATORI PAESAGGISTI E CONSERVATORI DELLA PROVINCIA DI SIENA

LA PROPRIETÀ
