FABBRICATO A - Abitazione imprenditore agricolo professionale
Foglio 14, Particella 61, Subalterni 3 e 4
piante stato di fatto
SC 1/50

1 2 3 4 5

pianta piano terra, stato di fatto
sc 1/50

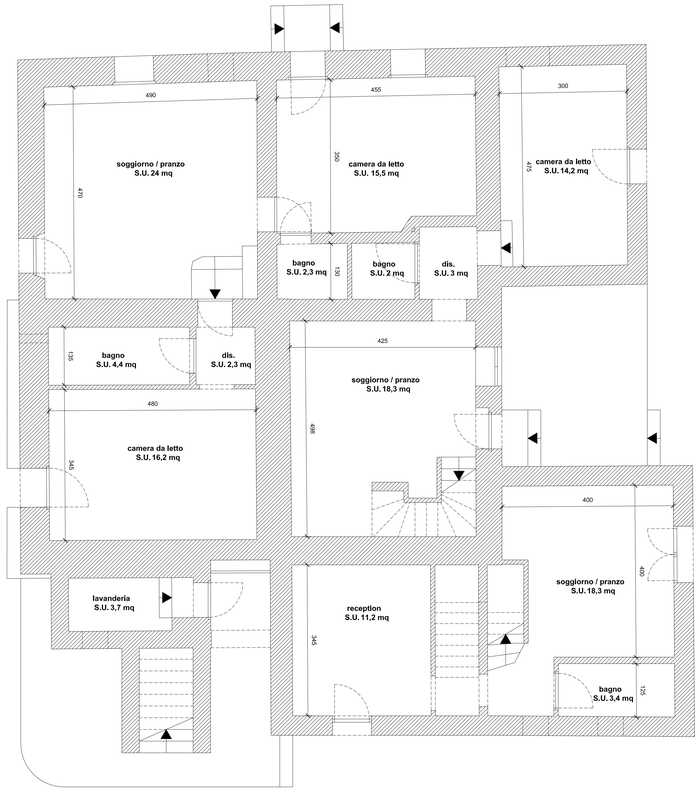

pianta piano primo, stato di fatto
sc 1/50

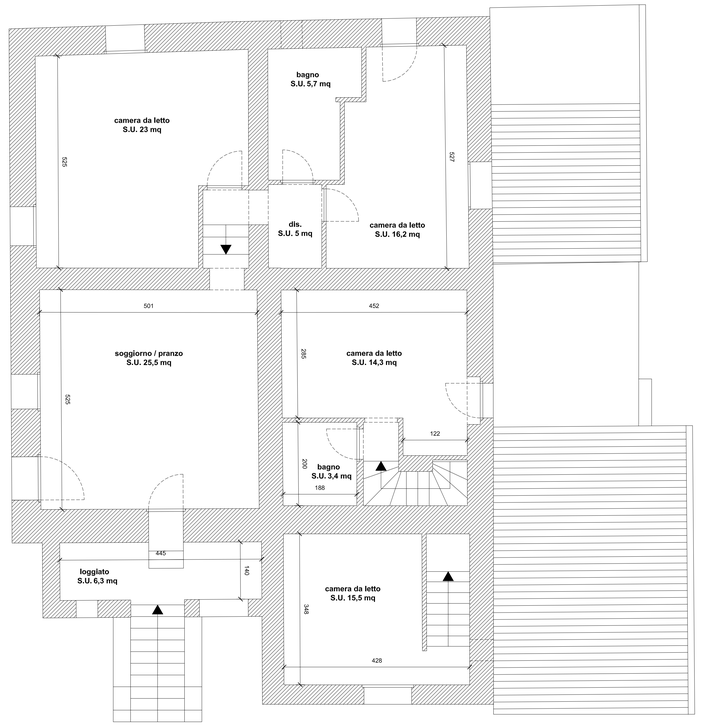

bunker
20146 Milano | via Marchesi de' Taddei, 4 | t +39 02 97750564 | studio@bunker-arc.it

COMUNE DI RADICONDOLI (SI)

Azienda Vinicola Ca' del Naso nel Comune di Radicondoli, Siena.

PROPRIETÀ

Azienda vinicola *Ca' del Naso*, Podere il Colombaiolo, Radicondoli

COMMITTENTE

Atom Orlando Enea Gualtieri

TAVOLA N°	RIFERIMENTO IMMOBILE:	STATO DI FATTO	SCALA
3	***FABBRICATO A***	pianta piano terra e piano primo	1/50
	Abitazione imprenditore agricolo professionale	**REVISIONE N°**	**DATA**
		-	marzo 2022

IL TECNICO

LA PROPRIETÀ