

Regolamento Urbanistico

Censimento del Patrimonio Edilizio Esistente in territorio rurale

Volume 1a Sistema delle COLLINE AGRICOLE

Modificato a seguito dell'accoglimento delle osservazioni

Arch. Giovanni Parlanti
capogruppo

Arch. Gabriele Banchetti
Arch. Danilo Grifoni
Arch. Alessandro Melis
Arch. Giulia Gori
Veneto Progetti
Studi urbanistici

DRE.am ITALIA
Studi ambientali - Valutazione Integrata - VAS

Geol. Mauro Cartocci
Geol. Alessandro Ciali
Studi geologici

Dott. Emiliano Bravi
Sindaco

Dott. Flavio Lippi
Assessore

Geom. Antonio Bassi
Responsabile Ufficio Tecnico

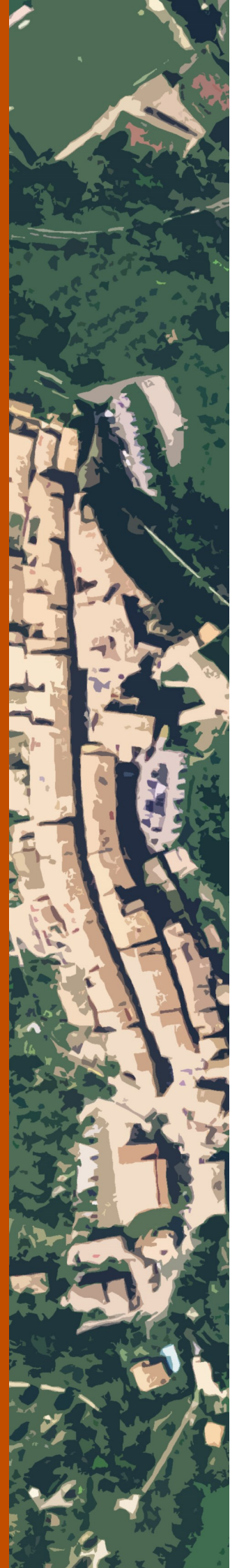

Scheda	Edificio	Tipologia	Destinazione d'uso prevalente	Classificazione edificio	Livello d'intervento	Destinazioni d'uso ammesse
CA-001	01	Casa colonica	Agricolo e funzioni connesse	Rilevante valore architettonico	IV° - Restauro e risanamento conservativo	Abitazione rurale; Civile abitazione; Turistico-ricettivo
CA-001	02	Annesso rurale	Non in uso	Rilevante valore architettonico	RECUPERO LIVELLO B	Abitazione rurale; Civile abitazione; Turistico-ricettivo
CA-001	03	Annesso rurale	Non in uso	Valore architettonico	RECUPERO LIVELLO B	Abitazione rurale; Civile abitazione; Turistico-ricettivo
CA-002	01	Edificio specialistico antico	Non in uso	Valore architettonico	V° - Ristrutturazione edilizia senza modifiche volumetriche, di superficie e rilevanti alterazioni strutturali	Abitazione rurale; Civile abitazione; Turistico-ricettivo
CA-003	01	Casa colonica	Non in uso	Valore paesistico tipo A	VI° - Ristrutturazione edilizia senza modifiche volumetriche e di superficie	Abitazione rurale; Civile abitazione; Turistico-ricettivo
CA-003	02	Annesso rurale	Non in uso	Valore paesistico tipo B	VII° - Ristrutturazione edilizia con modeste modifiche volumetriche o di superficie	Abitazione rurale; Civile abitazione; Turistico-ricettivo; Annesso rurale
CA-003	03	Annesso rurale	Non in uso	Valore paesistico tipo B	RECUPERO LIVELLO B	Abitazione rurale; Civile abitazione; Turistico-ricettivo; Annesso rurale
CA-004	01	Casa colonica	Turistico ricettivo	Valore paesistico tipo A	VI° - Ristrutturazione edilizia senza modifiche volumetriche e di superficie	Abitazione rurale; Civile abitazione; Turistico-ricettivo
CA-004	02	Annesso rurale	Residenziale	Valore paesistico tipo C	VIII° - Ristrutturazione con modifica degli elementi strutturali e/o con demolizioni e ricostruzioni	Abitazione rurale; Civile abitazione; Turistico-ricettivo
CA-004	03	Capannone	Agricolo e funzioni connesse	Senza valore	Interventi di cui all'art. 29.3 comma 2 delle NTA	Annesso rurale
CA-005	01	Casa colonica	Turistico ricettivo	Valore paesistico tipo A	VI° - Ristrutturazione edilizia senza modifiche volumetriche e di superficie	Abitazione rurale; Civile abitazione; Turistico-ricettivo
CA-005	02	Annesso rurale	Turistico ricettivo	Valore paesistico tipo C	VIII° - Ristrutturazione con modifica degli elementi strutturali e/o con demolizioni e ricostruzioni	Abitazione rurale; Civile abitazione; Turistico-ricettivo
CA-005	03	Annesso rurale	Agricolo e funzioni connesse	Valore paesistico tipo C	VIII° - Ristrutturazione con modifica degli elementi strutturali e/o con demolizioni e ricostruzioni	Annesso rurale
CA-005	04	Annesso rurale	Agricolo e funzioni connesse	Valore paesistico tipo B	VII° - Ristrutturazione edilizia con modeste modifiche volumetriche o di superficie	Abitazione rurale; Civile abitazione; Turistico-ricettivo; Annesso rurale
CA-005	05	Capannone	Agricolo e funzioni connesse	Senza valore	Interventi di cui all'art. 29.3 comma 2 delle NTA	Annesso rurale
CA-006	01	Casa colonica	Non in uso	Valore paesistico tipo A	RECUPERO LIVELLO A	Abitazione rurale; Civile abitazione; Turistico-ricettivo
CA-006	02	Annesso rurale	Non in uso	Senza valore	Interventi di cui all'art. 18 commi 2, 3 e 4 delle NTA	Annesso rurale
CA-007	01	Casa colonica	Non in uso	Valore architettonico	RECUPERO LIVELLO A	Abitazione rurale; Civile abitazione; Turistico-ricettivo
CA-007	02	Annesso rurale	Non in uso	Senza valore	Interventi di cui all'art. 18 commi 2, 3 e 4 delle NTA	Annesso rurale
CA-008	01	Casa colonica	Non in uso	Rilevante valore architettonico	IV° - Restauro e risanamento conservativo	Abitazione rurale; Civile abitazione; Turistico-ricettivo
CA-008	02	Capannone	Agricolo e funzioni connesse	Senza valore	Interventi di cui all'art. 29.3 comma 2 delle NTA	Annesso rurale
CA-009	01	Casa colonica	Residenziale	Con elementi di valore	VII° - Ristrutturazione edilizia con modeste modifiche volumetriche o di superficie	Abitazione rurale; Civile abitazione; Turistico-ricettivo
CA-009	02	Annesso rurale	Agricolo e funzioni connesse	Con elementi di valore	VII° - Ristrutturazione edilizia con modeste modifiche volumetriche o di superficie	Abitazione rurale; Civile abitazione; Turistico-ricettivo; Annesso rurale

Scheda	Edificio	Tipologia	Destinazione d'uso prevalente	Classificazione edificio	Livello d'intervento	Destinazioni d'uso ammesse
CA-010	01	Casa colonica	Residenziale	Valore paesistico tipo A	VI° - Ristrutturazione edilizia senza modifiche volumetriche e di superficie	Abitazione rurale; Civile abitazione; Turistico-ricettivo
CA-010	02	Annesso rurale	Non in uso	Valore paesistico tipo C	VIII° - Ristrutturazione con modifica degli elementi strutturali e/o con demolizioni e ricostruzioni	Pertinenza dell'edificio principale
CA-011	01	Annesso rurale	Non in uso	Con elementi di valore	RECUPERO LIVELLO A	Annesso rurale
CA-012	01	Casa colonica	Residenziale	Con elementi di valore	VII° - Ristrutturazione edilizia con modeste modifiche volumetriche o di superficie	Abitazione rurale; Civile abitazione; Turistico-ricettivo
CA-013	01	Casa colonica	Turistico ricettivo	Valore paesistico tipo B	VII° - Ristrutturazione edilizia con modeste modifiche volumetriche o di superficie	Abitazione rurale; Civile abitazione; Turistico-ricettivo
CA-013	02	Annesso rurale	Agricolo e funzioni connesse	Valore paesistico tipo B	VII° - Ristrutturazione edilizia con modeste modifiche volumetriche o di superficie	Pertinenza dell'edificio principale
CA-013	03	Annesso rurale	Agricolo e funzioni connesse	Valore paesistico tipo B	VII° - Ristrutturazione edilizia con modeste modifiche volumetriche o di superficie	Abitazione rurale; Civile abitazione; Turistico-ricettivo; Annesso rurale
CA-014	01	Casa colonica	Non in uso	Valore paesistico tipo A	RECUPERO LIVELLO A	Abitazione rurale; Civile abitazione; Turistico-ricettivo
CA-014	02	Annesso rurale	Non in uso	Valore paesistico tipo A	RECUPERO LIVELLO B	Abitazione rurale; Civile abitazione; Turistico-ricettivo
CA-014	03	Annesso rurale	Non in uso	Valore paesistico tipo A	RECUPERO LIVELLO B	Pertinenza dell'edificio principale
CA-015	01	Casa colonica	Residenziale	Con elementi di valore	VII° - Ristrutturazione edilizia con modeste modifiche volumetriche o di superficie	Abitazione rurale; Civile abitazione; Turistico-ricettivo
CA-015	02	Annesso rurale	Turistico ricettivo	Con elementi di valore	VII° - Ristrutturazione edilizia con modeste modifiche volumetriche o di superficie	Abitazione rurale; Civile abitazione; Turistico-ricettivo
CA-015	03	Annesso rurale	Agricolo e funzioni connesse	Con elementi di valore	VII° - Ristrutturazione edilizia con modeste modifiche volumetriche o di superficie	Annesso rurale
CA-016	01	Casa colonica	Non in uso	Valore paesistico tipo A	VI° - Ristrutturazione edilizia senza modifiche volumetriche e di superficie	Abitazione rurale; Civile abitazione; Turistico-ricettivo
CA-016	02	Annesso rurale	Non in uso	Valore paesistico tipo B	RECUPERO LIVELLO A	Abitazione rurale; Civile abitazione; Turistico-ricettivo; Annesso rurale
CA-017	01	Casa colonica	Residenziale	Valore paesistico tipo A	VI° - Ristrutturazione edilizia senza modifiche volumetriche e di superficie	Abitazione rurale; Civile abitazione; Turistico-ricettivo; Annesso rurale
CA-017	02	Annesso rurale	Turistico ricettivo	Valore paesistico tipo C	VIII° - Ristrutturazione con modifica degli elementi strutturali e/o con demolizioni e ricostruzioni	Abitazione rurale; Civile abitazione; Turistico-ricettivo; Annesso rurale
CA-017	03	Annesso rurale	Agricolo e funzioni connesse	Valore paesistico tipo C	VIII° - Ristrutturazione con modifica degli elementi strutturali e/o con demolizioni e ricostruzioni	Annesso rurale
CA-018	01	Casa colonica	Residenziale	Valore paesistico tipo A	VI° - Ristrutturazione edilizia senza modifiche volumetriche e di superficie	Abitazione rurale; Civile abitazione; Turistico-ricettivo
CA-018	02	Annesso rurale	Residenziale	Valore paesistico tipo A	VI° - Ristrutturazione edilizia senza modifiche volumetriche e di superficie	Abitazione rurale; Civile abitazione; Turistico-ricettivo
CA-018	03	Annesso rurale	Residenziale	Valore paesistico tipo A	VI° - Ristrutturazione edilizia senza modifiche volumetriche e di superficie	Abitazione rurale; Civile abitazione; Turistico-ricettivo
CA-019	01	Annesso rurale	Non in uso	Valore architettonico	V° - Ristrutturazione edilizia senza modifiche volumetriche, di superficie e rilevanti alterazioni strutturali	Abitazione rurale; Civile abitazione; Turistico-ricettivo
CA-020	01	Casa colonica	Residenziale	Rilevante valore architettonico	IV° - Restauro e risanamento conservativo	Abitazione rurale; Civile abitazione; Turistico-ricettivo

Scheda	Edificio	Tipologia	Destinazione d'uso prevalente	Classificazione edificio	Livello d'intervento	Destinazioni d'uso ammesse
CA-020	02	Annesso rurale	Non in uso	Con elementi di valore	VII° - Ristrutturazione edilizia con modeste modifiche volumetriche o di superficie	Pertinenza dell'edificio principale
CA-020	03	Annesso rurale	Non in uso	Con elementi di valore	VII° - Ristrutturazione edilizia con modeste modifiche volumetriche o di superficie	Abitazione rurale; Civile abitazione; Turistico-ricettivo; Annesso rurale
CA-020	04	Capannone	Agricolo e funzioni connesse	Senza valore	Interventi di cui all'art. 29.3 comma 2 delle NTA	Annesso rurale
CA-021	01	Villa - villino	Residenziale	Rilevante valore architettonico	IV° - Restauro e risanamento conservativo	Abitazione rurale; Civile abitazione; Turistico-ricettivo
CA-021	02	Annesso rurale	Residenziale	Con elementi di valore	VII° - Ristrutturazione edilizia con modeste modifiche volumetriche o di superficie	Abitazione rurale; Civile abitazione; Turistico-ricettivo; Annesso rurale
CA-022	01	Casa colonica	Residenziale	Valore paesistico tipo A	VI° - Ristrutturazione edilizia senza modifiche volumetriche e di superficie	Abitazione rurale; Civile abitazione; Turistico-ricettivo; Annesso rurale
CA-023	01	Casa colonica	Non in uso	Valore paesistico tipo A	RECUPERO LIVELLO A	Abitazione rurale; Civile abitazione; Turistico-ricettivo
CA-024	01	Casa colonica	Residenziale	Valore paesistico tipo A	VI° - Ristrutturazione edilizia senza modifiche volumetriche e di superficie	Abitazione rurale; Civile abitazione; Turistico-ricettivo
CA-024	02	Annesso rurale	Residenziale	Valore paesistico tipo A	VI° - Ristrutturazione edilizia senza modifiche volumetriche e di superficie	Abitazione rurale; Civile abitazione; Turistico-ricettivo
CA-024	03	Annesso rurale	Non in uso	Valore paesistico tipo A	VI° - Ristrutturazione edilizia senza modifiche volumetriche e di superficie	Pertinenza dell'edificio principale
CA-024	04	Capannone	Agricolo e funzioni connesse	Senza valore	Interventi di cui all'art. 29.3 comma 2 delle NTA	Annesso rurale
CA-025	01	Casa colonica	Non in uso	Valore paesistico tipo A	VI° - Ristrutturazione edilizia senza modifiche volumetriche e di superficie	Abitazione rurale; Civile abitazione; Turistico-ricettivo
CA-025	02	Annesso rurale	Agricolo e funzioni connesse	Valore paesistico tipo A	VI° - Ristrutturazione edilizia senza modifiche volumetriche e di superficie	Abitazione rurale; Civile abitazione; Turistico-ricettivo; Annesso rurale
CA-025	03	Annesso rurale	Agricolo e funzioni connesse	Valore paesistico tipo A	VI° - Ristrutturazione edilizia senza modifiche volumetriche e di superficie	Abitazione rurale; Civile abitazione; Turistico-ricettivo; Annesso rurale
CA-026	01	Casa colonica	Non in uso	Valore paesistico tipo A	VI° - Ristrutturazione edilizia senza modifiche volumetriche e di superficie	Abitazione rurale; Civile abitazione; Turistico-ricettivo
CA-026	02	Annesso rurale	Agricolo e funzioni connesse	Valore paesistico tipo B	VII° - Ristrutturazione edilizia con modeste modifiche volumetriche o di superficie	Abitazione rurale; Civile abitazione; Turistico-ricettivo; Annesso rurale
CA-027	01	Edificio specialistico antico	Agricolo e funzioni connesse	Con elementi di valore	VII° - Ristrutturazione edilizia con modeste modifiche volumetriche o di superficie	
CA-028	01	Casa colonica	Residenziale	Valore architettonico	V° - Ristrutturazione edilizia senza modifiche volumetriche, di superficie e rilevanti alterazioni strutturali	Abitazione rurale; Civile abitazione; Turistico-ricettivo
CA-028	02	Annesso rurale	Turistico ricettivo	Con elementi di valore	VII° - Ristrutturazione edilizia con modeste modifiche volumetriche o di superficie	Abitazione rurale; Civile abitazione; Turistico-ricettivo; Annesso rurale
CA-029	01	Casa colonica	Residenziale	Valore paesistico tipo A	VI° - Ristrutturazione edilizia senza modifiche volumetriche e di superficie	Abitazione rurale; Civile abitazione; Turistico-ricettivo
CA-030	01	Edificio monofamiliare	Residenziale	Valore architettonico	V° - Ristrutturazione edilizia senza modifiche volumetriche, di superficie e rilevanti alterazioni strutturali	Abitazione rurale; Civile abitazione; Turistico-ricettivo
CA-031	01	Casa colonica	Non in uso	Rilevante valore architettonico	IV° - Restauro e risanamento conservativo	Abitazione rurale; Civile abitazione; Turistico-ricettivo
CA-031	02	Annesso rurale	Non in uso	Con elementi di valore	VII° - Ristrutturazione edilizia con modeste modifiche volumetriche o di superficie	Pertinenza dell'edificio principale

Scheda	Edificio	Tipologia	Destinazione d'uso prevalente	Classificazione edificio	Livello d'intervento	Destinazioni d'uso ammesse
CA-031	03	Annesso rurale	Non in uso	Con elementi di valore	VII° - Ristrutturazione edilizia con modeste modifiche volumetriche o di superficie	Pertinenza dell'edificio principale
CA-031	04	Annesso rurale	Non in uso	Con elementi di valore	VII° - Ristrutturazione edilizia con modeste modifiche volumetriche o di superficie	Annesso rurale
CA-032	01	Villa - villino	Non in uso	Valore paesistico tipo B	VII° - Ristrutturazione edilizia con modeste modifiche volumetriche o di superficie	Abitazione rurale; Civile abitazione; Turistico-ricettivo
CA-033	01	Villa - villino	Residenziale	Valore paesistico tipo A	VI° - Ristrutturazione edilizia senza modifiche volumetriche e di superficie	Abitazione rurale; Civile abitazione; Turistico-ricettivo
CA-034	01	Casa colonica	Residenziale	Valore paesistico tipo A	VI° - Ristrutturazione edilizia senza modifiche volumetriche e di superficie	Abitazione rurale; Civile abitazione; Turistico-ricettivo
CA-034	02	Annesso rurale	Agricolo e funzioni connesse	Valore paesistico tipo A	VI° - Ristrutturazione edilizia senza modifiche volumetriche e di superficie	Abitazione rurale; Civile abitazione; Turistico-ricettivo; Annesso rurale
CA-034	03	Annesso rurale	Agricolo e funzioni connesse	Valore paesistico tipo A	VI° - Ristrutturazione edilizia senza modifiche volumetriche e di superficie	Pertinenza dell'edificio principale
CA-035	01	Casa colonica	Residenziale	Valore paesistico tipo A	VI° - Ristrutturazione edilizia senza modifiche volumetriche e di superficie	Abitazione rurale; Civile abitazione; Turistico-ricettivo
CA-035	02	Annesso rurale	Residenziale	Valore paesistico tipo C	VIII° - Ristrutturazione con modifica degli elementi strutturali e/o con demolizioni e ricostruzioni	Abitazione rurale; Civile abitazione; Turistico-ricettivo
CA-035	03	Annesso rurale	Residenziale	Valore paesistico tipo A	VI° - Ristrutturazione edilizia senza modifiche volumetriche e di superficie	Abitazione rurale; Civile abitazione; Turistico-ricettivo
CA-036	01	Casa colonica	Residenziale	Con elementi di valore	VII° - Ristrutturazione edilizia con modeste modifiche volumetriche o di superficie	Abitazione rurale; Civile abitazione; Turistico-ricettivo
CA-037	01	Annesso rurale	Residenziale	Senza valore	Interventi di cui all'art. 18 commi 2, 3 e 4 delle NTA	Annesso rurale
CA-038	01	Casa colonica	Residenziale	Valore paesistico tipo B	VII° - Ristrutturazione edilizia con modeste modifiche volumetriche o di superficie	Abitazione rurale; Civile abitazione; Turistico-ricettivo
CA-038	02	Edificio monofamiliare	Residenziale	Valore paesistico tipo B	VII° - Ristrutturazione edilizia con modeste modifiche volumetriche o di superficie	Abitazione rurale; Civile abitazione; Turistico-ricettivo
CA-038	03	Annesso rurale	Agricolo e funzioni connesse	Con elementi di valore	VII° - Ristrutturazione edilizia con modeste modifiche volumetriche o di superficie	Abitazione rurale; Civile abitazione; Turistico-ricettivo; Annesso rurale
CA-038	04	Annesso rurale	Agricolo e funzioni connesse	Senza valore	Interventi di cui all'art. 18 commi 2, 3 e 4 delle NTA	Pertinenza dell'edificio principale
CA-038	05	Capannone	Agricolo e funzioni connesse	Senza valore	Interventi di cui all'art. 29.3 comma 2 delle NTA	Annesso rurale
CA-039	01	Casa colonica	Residenziale	Valore architettonico	V° - Ristrutturazione edilizia senza modifiche volumetriche, di superficie e rilevanti alterazioni strutturali	Abitazione rurale; Civile abitazione; Turistico-ricettivo
CA-039	02	Annesso rurale	Residenziale	Valore architettonico	V° - Ristrutturazione edilizia senza modifiche volumetriche, di superficie e rilevanti alterazioni strutturali	Abitazione rurale; Civile abitazione; Turistico-ricettivo
CA-040	01	Edificio monofamiliare	Residenziale	Con elementi di valore	VII° - Ristrutturazione edilizia con modeste modifiche volumetriche o di superficie	Abitazione rurale; Civile abitazione; Turistico-ricettivo
CA-041	01	Annesso rurale	Agricolo e funzioni connesse	Con elementi di valore	VII° - Ristrutturazione edilizia con modeste modifiche volumetriche o di superficie	Annesso rurale
CA-042	01	Casa colonica	Residenziale	Con elementi di valore	VII° - Ristrutturazione edilizia con modeste modifiche volumetriche o di superficie	Abitazione rurale; Civile abitazione; Turistico-ricettivo
CA-043	01	Casa colonica	Turistico ricettivo	Rilevante valore architettonico	IV° - Restauro e risanamento conservativo	Abitazione rurale; Civile abitazione; Turistico-ricettivo

Scheda	Edificio	Tipologia	Destinazione d'uso prevalente	Classificazione edificio	Livello d'intervento	Destinazioni d'uso ammesse
CA-043	02	Annesso rurale	Turistico ricettivo	Con elementi di valore	VII° - Ristrutturazione edilizia con modeste modifiche volumetriche o di superficie	Pertinenza dell'edificio principale
CA-044	01	Casa colonica	Residenziale	Valore paesistico tipo A	VI° - Ristrutturazione edilizia senza modifiche volumetriche e di superficie	Abitazione rurale; Civile abitazione; Turistico-ricettivo
CA-045	01	Annesso rurale	Non in uso	Rilevante valore architettonico	IV° - Restauro e risanamento conservativo	Annesso rurale
CA-046	01	Casa colonica	Residenziale	Rilevante valore architettonico	IV° - Restauro e risanamento conservativo	Abitazione rurale; Civile abitazione; Turistico-ricettivo
CA-046	02	Annesso rurale	Agricolo e funzioni connesse	Valore architettonico	V° - Ristrutturazione edilizia senza modifiche volumetriche, di superficie e rilevanti alterazioni strutturali	Abitazione rurale; Civile abitazione; Turistico-ricettivo; Annesso rurale
CA-047	01	Casa colonica	Non in uso	Valore paesistico tipo A	VI° - Ristrutturazione edilizia senza modifiche volumetriche e di superficie	Abitazione rurale; Civile abitazione; Turistico-ricettivo
CA-047	02	Annesso rurale	Non in uso	Valore paesistico tipo B	RECUPERO LIVELLO B	Abitazione rurale; Civile abitazione; Turistico-ricettivo; Annesso rurale
CA-047	03	Annesso rurale	Non in uso	Valore paesistico tipo B	VII° - Ristrutturazione edilizia con modeste modifiche volumetriche o di superficie	Abitazione rurale; Civile abitazione; Turistico-ricettivo; Annesso rurale
CA-048	01	Casa colonica	Non in uso	Valore paesistico tipo A	VI° - Ristrutturazione edilizia senza modifiche volumetriche e di superficie	Abitazione rurale; Civile abitazione; Turistico-ricettivo
CA-048	02	Annesso rurale	Non in uso	Valore paesistico tipo C	VIII° - Ristrutturazione con modifica degli elementi strutturali e/o con demolizioni e ricostruzioni	Pertinenza dell'edificio principale
CA-049	01	Casa colonica	Residenziale	Senza valore	Interventi di cui all'art. 18 commi 2, 3 e 4 delle NTA	Abitazione rurale; Civile abitazione; Turistico-ricettivo
CA-050	01	Edificio specialistico antico	Di servizio	Vincolato	III° - Interventi di restauro su immobili notificati	Servizi
CA-050	02	Annesso rurale	Di servizio	Vincolato	III° - Interventi di restauro su immobili notificati	Pertinenza dell'edificio principale
CA-051	01	Casa colonica	Residenziale	Con elementi di valore	VII° - Ristrutturazione edilizia con modeste modifiche volumetriche o di superficie	Abitazione rurale; Civile abitazione; Turistico-ricettivo
CA-052	01	Annesso rurale	Agricolo e funzioni connesse	Valore paesistico tipo C	VIII° - Ristrutturazione con modifica degli elementi strutturali e/o con demolizioni e ricostruzioni	Annesso rurale
CA-052	02	Casa colonica	Residenziale	Valore paesistico tipo A	VI° - Ristrutturazione edilizia senza modifiche volumetriche e di superficie	Abitazione rurale; Civile abitazione; Turistico-ricettivo
CA-053	01	Casa colonica	Residenziale	Valore paesistico tipo B	VII° - Ristrutturazione edilizia con modeste modifiche volumetriche o di superficie	Abitazione rurale; Civile abitazione; Turistico-ricettivo
CA-053	02	Annesso rurale	Agricolo e funzioni connesse	Valore paesistico tipo C	VIII° - Ristrutturazione con modifica degli elementi strutturali e/o con demolizioni e ricostruzioni	Annesso rurale
CA-054	01	Casa colonica	Turistico ricettivo	Valore paesistico tipo A	VI° - Ristrutturazione edilizia senza modifiche volumetriche e di superficie	Abitazione rurale; Civile abitazione; Turistico-ricettivo
CA-054	02	Capannone	Agricolo e funzioni connesse	Valore paesistico tipo C	Interventi di cui all'art. 29.3 comma 2 delle NTA	Annesso rurale
CA-054	03	Edificio plurifamiliare	Residenziale	Valore paesistico tipo C	VIII° - Ristrutturazione con modifica degli elementi strutturali e/o con demolizioni e ricostruzioni	Abitazione rurale; Civile abitazione; Turistico-ricettivo
CA-054	04	Annesso rurale	Non in uso	Valore paesistico tipo B	VII° - Ristrutturazione edilizia con modeste modifiche volumetriche o di superficie	Pertinenza dell'edificio principale
CA-054	05	Annesso rurale	Non in uso	Valore paesistico tipo B	VII° - Ristrutturazione edilizia con modeste modifiche volumetriche o di superficie	Annesso rurale

Scheda	Edificio	Tipologia	Destinazione d'uso prevalente	Classificazione edificio	Livello d'intervento	Destinazioni d'uso ammesse
CA-055	01	Casa colonica	Residenziale	Valore paesistico tipo B	VII° - Ristrutturazione edilizia con modeste modifiche volumetriche o di superficie	Abitazione rurale; Civile abitazione; Turistico-ricettivo
CA-055	02	Annesso rurale	Residenziale	Valore paesistico tipo B	VII° - Ristrutturazione edilizia con modeste modifiche volumetriche o di superficie	Abitazione rurale; Civile abitazione; Turistico-ricettivo
CA-056	01	Casa colonica	Residenziale	Valore paesistico tipo A	VI° - Ristrutturazione edilizia senza modifiche volumetriche e di superficie	Abitazione rurale; Civile abitazione; Turistico-ricettivo
CA-056	02	Annesso rurale	Residenziale	Valore paesistico tipo A	VI° - Ristrutturazione edilizia senza modifiche volumetriche e di superficie	Abitazione rurale; Civile abitazione; Turistico-ricettivo
CA-057	01	Casa colonica	Residenziale	Valore paesistico tipo B	VII° - Ristrutturazione edilizia con modeste modifiche volumetriche o di superficie	Abitazione rurale; Civile abitazione; Turistico-ricettivo
CA-057	02	Capannone	Agricolo e funzioni connesse	Valore paesistico tipo C	Interventi di cui all'art. 29.3 comma 2 delle NTA	Annesso rurale
CA-057	03	Annesso rurale	Agricolo e funzioni connesse	Valore paesistico tipo C	VIII° - Ristrutturazione con modifica degli elementi strutturali e/o con demolizioni e ricostruzioni	Pertinenza dell'edificio principale
CA-058	01	Casa colonica	Residenziale	Valore paesistico tipo A	VI° - Ristrutturazione edilizia senza modifiche volumetriche e di superficie	Abitazione rurale; Civile abitazione; Turistico-ricettivo
CA-058	02	Annesso rurale	Di servizio	Valore paesistico tipo A	VI° - Ristrutturazione edilizia senza modifiche volumetriche e di superficie	Pertinenza dell'edificio principale
CA-059	01	Casa colonica	Non in uso	Rilevante valore architettonico	IV° - Restauro e risanamento conservativo	Abitazione rurale; Civile abitazione; Turistico-ricettivo
CA-059	02	Annesso rurale	Non in uso	Rilevante valore architettonico	IV° - Restauro e risanamento conservativo	Abitazione rurale; Civile abitazione; Turistico-ricettivo
CA-059	03	Edificio monofamiliare	Residenziale	Con elementi di valore	VII° - Ristrutturazione edilizia con modeste modifiche volumetriche o di superficie	Abitazione rurale; Civile abitazione; Turistico-ricettivo
CA-060	01	Casa colonica	Turistico ricettivo	Rilevante valore architettonico	IV° - Restauro e risanamento conservativo	Abitazione rurale; Civile abitazione; Turistico-ricettivo
CA-060	02	Annesso rurale	Turistico ricettivo	Rilevante valore architettonico	IV° - Restauro e risanamento conservativo	Abitazione rurale; Civile abitazione; Turistico-ricettivo
CA-061	01	Casa colonica	Non in uso	Rilevante valore architettonico	IV° - Restauro e risanamento conservativo	Abitazione rurale; Civile abitazione; Turistico-ricettivo
CA-061	02	Annesso rurale	Non in uso	Con elementi di valore	VII° - Ristrutturazione edilizia con modeste modifiche volumetriche o di superficie	Abitazione rurale; Civile abitazione; Turistico-ricettivo
CA-061	03	Annesso rurale	Non in uso	Valore architettonico	V° - Ristrutturazione edilizia senza modifiche volumetriche, di superficie e rilevanti alterazioni strutturali	Abitazione rurale; Civile abitazione; Turistico-ricettivo
CA-062	01	Casa colonica	Residenziale	Valore paesistico tipo A	VI° - Ristrutturazione edilizia senza modifiche volumetriche e di superficie	Abitazione rurale; Civile abitazione; Turistico-ricettivo
CA-062	02	Capannone	Agricolo e funzioni connesse	Valore paesistico tipo C	Interventi di cui all'art. 29.3 comma 2 delle NTA	Annesso rurale
CA-062	03	Annesso rurale	Turistico ricettivo	Valore paesistico tipo A	VI° - Ristrutturazione edilizia senza modifiche volumetriche e di superficie	Abitazione rurale; Civile abitazione; Turistico-ricettivo
CA-063	01	Casa colonica	Residenziale	Valore paesistico tipo A	VI° - Ristrutturazione edilizia senza modifiche volumetriche e di superficie	Abitazione rurale; Civile abitazione; Turistico-ricettivo
CA-063	02	Annesso rurale	Non in uso	Valore paesistico tipo A	VI° - Ristrutturazione edilizia senza modifiche volumetriche e di superficie	Abitazione rurale; Civile abitazione; Turistico-ricettivo
CA-064	01	Capannone	Agricolo e funzioni connesse	Senza valore	Interventi di cui all'art. 29.3 comma 2 delle NTA	Annesso rurale

Scheda	Edificio	Tipologia	Destinazione d'uso prevalente	Classificazione edificio	Livello d'intervento	Destinazioni d'uso ammesse
CA-065	01	Capannone	Agricolo e funzioni connesse	Valore paesistico tipo C	Interventi di cui all'art. 29.3 comma 2 delle NTA	Annesso rurale
CA-065	02	Casa colonica	Residenziale	Valore paesistico tipo A	VI° - Ristrutturazione edilizia senza modifiche volumetriche e di superficie	Abitazione rurale; Civile abitazione; Turistico-ricettivo
CA-065	03	Annesso rurale	Residenziale	Valore paesistico tipo A	VI° - Ristrutturazione edilizia senza modifiche volumetriche e di superficie	Abitazione rurale; Civile abitazione; Turistico-ricettivo
CA-066	01	Villa - villino	Residenziale	Con elementi di valore	VII° - Ristrutturazione edilizia con modeste modifiche volumetriche o di superficie	Abitazione rurale; Civile abitazione; Turistico-ricettivo
CA-066	02	Annesso rurale	Agricolo e funzioni connesse	Con elementi di valore	VII° - Ristrutturazione edilizia con modeste modifiche volumetriche o di superficie	Annesso rurale
CA-066	03	Annesso rurale	Residenziale	Con elementi di valore	VII° - Ristrutturazione edilizia con modeste modifiche volumetriche o di superficie	Abitazione rurale; Civile abitazione; Turistico-ricettivo
CA-066	04	Capannone	Agricolo e funzioni connesse	Senza valore	Interventi di cui all'art. 29.3 comma 2 delle NTA	Annesso rurale
CA-066	05	Capannone	Agricolo e funzioni connesse	Senza valore	Interventi di cui all'art. 29.3 comma 2 delle NTA	Annesso rurale
CA-066	06	Edificio plurifamiliare	Residenziale	Senza valore	Interventi di cui all'art. 18 commi 2, 3 e 4 delle NTA	Abitazione rurale; Civile abitazione; Turistico-ricettivo
CA-066	07	Annesso rurale	Residenziale	Con elementi di valore	VII° - Ristrutturazione edilizia con modeste modifiche volumetriche o di superficie	Abitazione rurale; Civile abitazione; Turistico-ricettivo
CA-067	01	Capannone	Agricolo e funzioni connesse	Senza valore	Interventi di cui all'art. 29.3 comma 2 delle NTA	Annesso rurale
CA-068	01	Villa - villino	Residenziale	Valore paesistico tipo A	VI° - Ristrutturazione edilizia senza modifiche volumetriche e di superficie	Abitazione rurale; Civile abitazione; Turistico-ricettivo
CA-068	02	Annesso rurale	Agricolo e funzioni connesse	Valore paesistico tipo A	VI° - Ristrutturazione edilizia senza modifiche volumetriche e di superficie	Pertinenza dell'edificio principale
CA-068	03	Annesso rurale	Agricolo e funzioni connesse	Valore paesistico tipo B	VII° - Ristrutturazione edilizia con modeste modifiche volumetriche o di superficie	Abitazione rurale; Civile abitazione; Turistico-ricettivo
CA-068	04	Annesso rurale	Agricolo e funzioni connesse	Valore paesistico tipo B	VII° - Ristrutturazione edilizia con modeste modifiche volumetriche o di superficie	Pertinenza dell'edificio principale
CA-069	01	Casa colonica	Residenziale	Valore paesistico tipo A	VI° - Ristrutturazione edilizia senza modifiche volumetriche e di superficie	Abitazione rurale; Civile abitazione; Turistico-ricettivo
CA-069	02	Annesso rurale	Residenziale	Valore paesistico tipo A	VI° - Ristrutturazione edilizia senza modifiche volumetriche e di superficie	Abitazione rurale; Civile abitazione; Turistico-ricettivo
CA-069	03	Annesso rurale	Residenziale	Valore paesistico tipo A	VI° - Ristrutturazione edilizia senza modifiche volumetriche e di superficie	Abitazione rurale; Civile abitazione; Turistico-ricettivo
CA-070	01	Casa colonica	Residenziale	Con elementi di valore	VII° - Ristrutturazione edilizia con modeste modifiche volumetriche o di superficie	Abitazione rurale; Civile abitazione; Turistico-ricettivo
CA-070	02	Annesso rurale	Residenziale	Con elementi di valore	VII° - Ristrutturazione edilizia con modeste modifiche volumetriche o di superficie	Abitazione rurale; Civile abitazione; Turistico-ricettivo
CA-070	03	Annesso rurale	Residenziale	Con elementi di valore	VII° - Ristrutturazione edilizia con modeste modifiche volumetriche o di superficie	Abitazione rurale; Civile abitazione; Turistico-ricettivo
CA-071	01	Edificio plurifamiliare	Residenziale	Senza valore	Interventi di cui all'art. 18 commi 2, 3 e 4 delle NTA	Abitazione rurale; Civile abitazione; Turistico-ricettivo
CA-072	01	Casa colonica	Residenziale	Valore paesistico tipo A	VI° - Ristrutturazione edilizia senza modifiche volumetriche e di superficie	Abitazione rurale; Civile abitazione; Turistico-ricettivo

Scheda	Edificio	Tipologia	Destinazione d'uso prevalente	Classificazione edificio	Livello d'intervento	Destinazioni d'uso ammesse
CA-072	02	Annesso rurale	Residenziale	Valore paesistico tipo B	VII° - Ristrutturazione edilizia con modeste modifiche volumetriche o di superficie	Abitazione rurale; Civile abitazione; Turistico-ricettivo; Annesso rurale
CA-073	01	Casa colonica	Residenziale	Valore paesistico tipo A	VI° - Ristrutturazione edilizia senza modifiche volumetriche e di superficie	Abitazione rurale; Civile abitazione; Turistico-ricettivo
CA-073	02	Capannone	Agricolo e funzioni connesse	Valore paesistico tipo C	VIII° - Ristrutturazione con modifica degli elementi strutturali e/o con demolizioni e ricostruzioni	Abitazione rurale; Civile abitazione; Turistico-ricettivo; Annesso rurale
CA-073	03	Annesso rurale	Non in uso	Valore paesistico tipo A	VI° - Ristrutturazione edilizia senza modifiche volumetriche e di superficie	Abitazione rurale; Civile abitazione; Turistico-ricettivo; Annesso rurale
CA-074	01	Casa colonica	Residenziale	Valore paesistico tipo A	VI° - Ristrutturazione edilizia senza modifiche volumetriche e di superficie	Abitazione rurale; Civile abitazione; Turistico-ricettivo
CA-074	02	Annesso rurale	Agricolo e funzioni connesse	Valore paesistico tipo C	VIII° - Ristrutturazione con modifica degli elementi strutturali e/o con demolizioni e ricostruzioni	Annesso rurale
CA-075	01	Edificio monofamiliare	Residenziale	Senza valore	Interventi di cui all'art. 18 commi 2, 3 e 4 delle NTA	Abitazione rurale; Civile abitazione; Turistico-ricettivo
CA-076	01	Villa - villino	Turistico ricettivo	Con elementi di valore	VII° - Ristrutturazione edilizia con modeste modifiche volumetriche o di superficie	Abitazione rurale; Civile abitazione; Turistico-ricettivo
CA-077	01	Capannone	Agricolo e funzioni connesse	Senza valore	Interventi di cui all'art. 29.3 comma 2 delle NTA	Annesso rurale
CA-077	02	Annesso rurale	Agricolo e funzioni connesse	Senza valore	Interventi di cui all'art. 18 commi 2, 3 e 4 delle NTA	Abitazione rurale; Civile abitazione; Turistico-ricettivo; Annesso rurale
CA-077	03	Annesso rurale	Agricolo e funzioni connesse	Senza valore	Interventi di cui all'art. 18 commi 2, 3 e 4 delle NTA	Pertinenza dell'edificio principale
CA-077	04	Capannone	Non in uso	Senza valore	Interventi di cui all'art. 29.3 comma 2 delle NTA	Annesso rurale
CA-077	05	Casa colonica	Non in uso	Valore architettonico	V° - Ristrutturazione edilizia senza modifiche volumetriche, di superficie e rilevanti alterazioni strutturali	Abitazione rurale; Civile abitazione; Turistico-ricettivo
CA-078	01	Casa colonica	Residenziale	Valore paesistico tipo A	VI° - Ristrutturazione edilizia senza modifiche volumetriche e di superficie	Abitazione rurale; Civile abitazione; Turistico-ricettivo
CA-078	02	Annesso rurale	Agricolo e funzioni connesse	Valore paesistico tipo B	VII° - Ristrutturazione edilizia con modeste modifiche volumetriche o di superficie	Pertinenza dell'edificio principale
CA-078	03	Annesso rurale	Agricolo e funzioni connesse	Valore paesistico tipo B	VII° - Ristrutturazione edilizia con modeste modifiche volumetriche o di superficie	Abitazione rurale; Civile abitazione; Turistico-ricettivo; Annesso rurale
CA-078	04	Annesso rurale	Residenziale	Valore paesistico tipo A	VI° - Ristrutturazione edilizia senza modifiche volumetriche e di superficie	Abitazione rurale; Civile abitazione; Turistico-ricettivo; Annesso rurale
CA-078	05	Annesso rurale	Agricolo e funzioni connesse	Senza valore	Interventi di cui all'art. 18 commi 2, 3 e 4 delle NTA	Annesso rurale
CA-079	01	Annesso rurale	Agricolo e funzioni connesse	Senza valore	Interventi di cui all'art. 18 commi 2, 3 e 4 delle NTA	Annesso rurale
CA-079	02	Annesso rurale	Agricolo e funzioni connesse	Senza valore	Interventi di cui all'art. 18 commi 2, 3 e 4 delle NTA	Annesso rurale
CA-080	01	Casa colonica	Residenziale	Valore paesistico tipo A	VI° - Ristrutturazione edilizia senza modifiche volumetriche e di superficie	Abitazione rurale; Civile abitazione; Turistico-ricettivo
CA-080	02	Edificio monofamiliare	Residenziale	Valore paesistico tipo C	VIII° - Ristrutturazione con modifica degli elementi strutturali e/o con demolizioni e ricostruzioni	Abitazione rurale; Civile abitazione; Turistico-ricettivo
CA-080	03	Edificio monofamiliare	Residenziale	Valore paesistico tipo C	VIII° - Ristrutturazione con modifica degli elementi strutturali e/o con demolizioni e ricostruzioni	Abitazione rurale; Civile abitazione; Turistico-ricettivo

Scheda	Edificio	Tipologia	Destinazione d'uso prevalente	Classificazione edificio	Livello d'intervento	Destinazioni d'uso ammesse
CA-080	04	Annesso rurale	Non in uso	Valore paesistico tipo C	Interventi di cui all'art. 29.3 comma 2 delle NTA	Annesso rurale
CA-081	01	Casa colonica	Non in uso	Valore architettonico	V° - Ristrutturazione edilizia senza modifiche volumetriche, di superficie e rilevanti alterazioni strutturali	Abitazione rurale; Civile abitazione; Turistico-ricettivo
CA-081	02	Annesso rurale	Non in uso	Valore architettonico	V° - Ristrutturazione edilizia senza modifiche volumetriche, di superficie e rilevanti alterazioni strutturali	Abitazione rurale; Civile abitazione; Turistico-ricettivo
CA-081	03	Annesso rurale	Non in uso	Valore architettonico	V° - Ristrutturazione edilizia senza modifiche volumetriche, di superficie e rilevanti alterazioni strutturali	Abitazione rurale; Civile abitazione; Turistico-ricettivo
CA-082	01	Edificio monofamiliare	Non in uso	Senza valore	Interventi di cui all'art. 18 commi 2, 3 e 4 delle NTA	Abitazione rurale; Civile abitazione; Turistico-ricettivo
CA-082	02	Annesso rurale	Non in uso	Senza valore	Interventi di cui all'art. 18 commi 2, 3 e 4 delle NTA	Pertinenza dell'edificio principale
CA-083	01	Casa colonica	Residenziale	Valore paesistico tipo A	VI° - Ristrutturazione edilizia senza modifiche volumetriche e di superficie	Abitazione rurale; Civile abitazione; Turistico-ricettivo; Annesso rurale
CA-084	01	Casa colonica	Residenziale	Valore paesistico tipo A	VI° - Ristrutturazione edilizia senza modifiche volumetriche e di superficie	Abitazione rurale; Civile abitazione; Turistico-ricettivo
CA-084	02	Casa colonica	Residenziale	Valore paesistico tipo B	VII° - Ristrutturazione edilizia con modeste modifiche volumetriche o di superficie	Abitazione rurale; Civile abitazione; Turistico-ricettivo
CA-085	01	Annesso rurale	Residenziale	Con elementi di valore	VII° - Ristrutturazione edilizia con modeste modifiche volumetriche o di superficie	Abitazione rurale; Civile abitazione; Turistico-ricettivo
CA-086	01	Casa colonica	Residenziale	Valore paesistico tipo A	VI° - Ristrutturazione edilizia senza modifiche volumetriche e di superficie	Abitazione rurale; Civile abitazione; Turistico-ricettivo
CA-086	02	Annesso rurale	Agricolo e funzioni connesse	Valore paesistico tipo B	VII° - Ristrutturazione edilizia con modeste modifiche volumetriche o di superficie	Pertinenza dell'edificio principale
CA-086	03	Annesso rurale	Agricolo e funzioni connesse	Valore paesistico tipo B	VII° - Ristrutturazione edilizia con modeste modifiche volumetriche o di superficie	Abitazione rurale; Civile abitazione; Turistico-ricettivo; Annesso rurale
CA-086	04	Casa colonica	Residenziale	Valore paesistico tipo C	VIII° - Ristrutturazione con modifica degli elementi strutturali e/o con demolizioni e ricostruzioni	Abitazione rurale; Civile abitazione; Turistico-ricettivo
CA-087	01	Casa colonica	Residenziale	Valore paesistico tipo A	VI° - Ristrutturazione edilizia senza modifiche volumetriche e di superficie	Abitazione rurale; Civile abitazione; Turistico-ricettivo
CA-087	02	Annesso rurale	Agricolo e funzioni connesse	Valore paesistico tipo C	VIII° - Ristrutturazione con modifica degli elementi strutturali e/o con demolizioni e ricostruzioni	Annesso rurale
CA-087	03	Annesso rurale	Agricolo e funzioni connesse	Valore paesistico tipo B	VII° - Ristrutturazione edilizia con modeste modifiche volumetriche o di superficie	Annesso rurale
CA-087	04	Capannone	Agricolo e funzioni connesse	Valore paesistico tipo C	Interventi di cui all'art. 29.3 comma 2 delle NTA	Annesso rurale
CA-088	01	Capannone	Agricolo e funzioni connesse	Valore paesistico tipo C	Interventi di cui all'art. 29.3 comma 2 delle NTA	Annesso rurale
CA-088	02	Casa colonica	Residenziale	Valore paesistico tipo C	VIII° - Ristrutturazione con modifica degli elementi strutturali e/o con demolizioni e ricostruzioni	Abitazione rurale; Civile abitazione; Turistico-ricettivo
CA-088	03	Annesso rurale	Residenziale	Valore paesistico tipo B	VII° - Ristrutturazione edilizia con modeste modifiche volumetriche o di superficie	Abitazione rurale; Civile abitazione; Turistico-ricettivo
CA-089	01	Casa colonica	Residenziale	Con elementi di valore	VII° - Ristrutturazione edilizia con modeste modifiche volumetriche o di superficie	Abitazione rurale; Civile abitazione; Turistico-ricettivo
CA-089	02	Annesso rurale	Agricolo e funzioni connesse	Con elementi di valore	VII° - Ristrutturazione edilizia con modeste modifiche volumetriche o di superficie	Abitazione rurale; Civile abitazione; Turistico-ricettivo; Annesso rurale

Scheda	Edificio	Tipologia	Destinazione d'uso prevalente	Classificazione edificio	Livello d'intervento	Destinazioni d'uso ammesse
CA-089	03	Annesso rurale	Non in uso	Con elementi di valore	RECUPERO LIVELLO B	Abitazione rurale; Civile abitazione; Turistico-ricettivo; Annesso rurale
CA-090	01	Edificio specialistico moderno	Agricolo e funzioni connesse	Senza valore	Interventi di cui all'art. 29.3 comma 2 delle NTA	Annesso rurale
CA-091	01	Casa colonica	Residenziale	Valore paesistico tipo B	VII° - Ristrutturazione edilizia con modeste modifiche volumetriche o di superficie	Abitazione rurale; Civile abitazione; Turistico-ricettivo
CA-091	02	Annesso rurale	Non in uso	Valore paesistico tipo B	VII° - Ristrutturazione edilizia con modeste modifiche volumetriche o di superficie	Abitazione rurale; Civile abitazione; Turistico-ricettivo; Annesso rurale
CA-091	03	Capannone	Agricolo e funzioni connesse	Valore paesistico tipo C	Interventi di cui all'art. 29.3 comma 2 delle NTA	Annesso rurale
CA-092	01	Casa colonica	Residenziale	Senza valore	Interventi di cui all'art. 29.3 comma 2 delle NTA	Abitazione rurale; Civile abitazione; Turistico-ricettivo
CA-092	02	Annesso rurale	Agricolo e funzioni connesse	Senza valore	Interventi di cui all'art. 29.3 comma 2 delle NTA	Annesso rurale
CA-092	03	Annesso rurale	Residenziale	Senza valore	Interventi di cui all'art. 18 commi 2, 3 e 4 delle NTA	Abitazione rurale; Civile abitazione; Turistico-ricettivo
CA-092	04	Annesso rurale	Residenziale	Senza valore	Interventi di cui all'art. 18 commi 2, 3 e 4 delle NTA	Abitazione rurale; Civile abitazione; Turistico-ricettivo
CA-093	01	Casa colonica	Agricolo e funzioni connesse	Valore paesistico tipo A	VI° - Ristrutturazione edilizia senza modifiche volumetriche e di superficie	Abitazione rurale; Civile abitazione; Turistico-ricettivo
CA-093	02	Casa colonica	Residenziale	Valore paesistico tipo C	VIII° - Ristrutturazione con modifica degli elementi strutturali e/o con demolizioni e ricostruzioni	Abitazione rurale; Civile abitazione; Turistico-ricettivo
CA-093	03	Annesso rurale	Agricolo e funzioni connesse	Valore paesistico tipo C	Interventi di cui all'art. 29.3 comma 2 delle NTA	Annesso rurale
CA-093	04	Capannone	Agricolo e funzioni connesse	Valore paesistico tipo C	Interventi di cui all'art. 29.3 comma 2 delle NTA	Annesso rurale
CA-094	01	Palazzo signorile	Non in uso	Vincolato	III° - Interventi di restauro su immobili notificati	Abitazione rurale; Civile abitazione; Turistico-ricettivo
CA-094	02	Linea	Non in uso	Vincolato	III° - Interventi di restauro su immobili notificati	Abitazione rurale; Civile abitazione; Turistico-ricettivo
CA-094	03	Annesso rurale	Non in uso	Vincolato	III° - Interventi di restauro su immobili notificati	Annesso rurale
CA-095	01	Casa colonica	Non in uso	Valore paesistico tipo A	VI° - Ristrutturazione edilizia senza modifiche volumetriche e di superficie	Abitazione rurale; Civile abitazione; Turistico-ricettivo
CA-095	02	Annesso rurale	Non in uso	Valore paesistico tipo A	VI° - Ristrutturazione edilizia senza modifiche volumetriche e di superficie	Abitazione rurale; Civile abitazione; Turistico-ricettivo; Annesso rurale
CA-095	03	Annesso rurale	Non in uso	Valore paesistico tipo A	VI° - Ristrutturazione edilizia senza modifiche volumetriche e di superficie	Annesso rurale
CA-095	04	Annesso rurale	Non in uso	Valore paesistico tipo A	VI° - Ristrutturazione edilizia senza modifiche volumetriche e di superficie	Annesso rurale
CA-096	01	Edificio monofamiliare	Residenziale	Senza valore	Interventi di cui all'art. 18 commi 2, 3 e 4 delle NTA	Abitazione rurale; Civile abitazione; Turistico-ricettivo
CA-097	01	Casa colonica	Non in uso	Valore paesistico tipo A	RECUPERO LIVELLO A	Abitazione rurale; Civile abitazione; Turistico-ricettivo
CA-097	02	Annesso rurale	Non in uso	Valore paesistico tipo A	RECUPERO LIVELLO A	Annesso rurale

Scheda	Edificio	Tipologia	Destinazione d'uso prevalente	Classificazione edificio	Livello d'intervento	Destinazioni d'uso ammesse
CA-097	03	Annesso rurale	Non in uso	Valore paesistico tipo A	RECUPERO LIVELLO A	Abitazione rurale; Civile abitazione; Turistico-ricettivo; Annesso rurale
CA-098	01	Casa colonica	Non in uso	Valore paesistico tipo A	VI° - Ristrutturazione edilizia senza modifiche volumetriche e di superficie	Abitazione rurale; Civile abitazione; Turistico-ricettivo; Annesso rurale
CA-099	01	Casa colonica	Non in uso	Valore paesistico tipo A	VI° - Ristrutturazione edilizia senza modifiche volumetriche e di superficie	Abitazione rurale; Civile abitazione; Turistico-ricettivo
CA-099	02	Annesso rurale	Non in uso	Valore paesistico tipo A	VI° - Ristrutturazione edilizia senza modifiche volumetriche e di superficie	Annesso rurale
CA-100	01	Casa colonica	Non in uso	Valore paesistico tipo A	VI° - Ristrutturazione edilizia senza modifiche volumetriche e di superficie	Abitazione rurale; Civile abitazione; Turistico-ricettivo
CA-100	02	Annesso rurale	Non in uso	Valore paesistico tipo A	RECUPERO LIVELLO B	Pertinenza dell'edificio principale
CA-100	03	Annesso rurale	Non in uso	Valore paesistico tipo A	VI° - Ristrutturazione edilizia senza modifiche volumetriche e di superficie	Civile abitazione; Turistico-ricettivo; Annesso rurale
CA-101	01	Annesso rurale	Agricolo e funzioni connesse	Senza valore	Interventi di cui all'art. 29.3 comma 2 delle NTA	Annesso rurale
CA-101	02	Annesso rurale	Agricolo e funzioni connesse	Senza valore	Interventi di cui all'art. 29.3 comma 2 delle NTA	Annesso rurale
CA-101	03	Capannone	Agricolo e funzioni connesse	Senza valore	Interventi di cui all'art. 29.3 comma 2 delle NTA	Annesso rurale
CA-102	01	Casa colonica	Non in uso	Valore paesistico tipo A	VI° - Ristrutturazione edilizia senza modifiche volumetriche e di superficie	Abitazione rurale; Civile abitazione; Turistico-ricettivo
CA-102	02	Annesso rurale	Non in uso	Valore paesistico tipo A	VI° - Ristrutturazione edilizia senza modifiche volumetriche e di superficie	Abitazione rurale; Civile abitazione; Turistico-ricettivo; Annesso rurale
CA-103	01	Casa colonica	Residenziale	Valore paesistico tipo A	VI° - Ristrutturazione edilizia senza modifiche volumetriche e di superficie	Abitazione rurale; Civile abitazione; Turistico-ricettivo
CA-103	02	Annesso rurale	Residenziale	Valore paesistico tipo B	VII° - Ristrutturazione edilizia con modeste modifiche volumetriche o di superficie	Abitazione rurale; Civile abitazione; Turistico-ricettivo
CA-103	03	Annesso rurale	Di servizio	Valore paesistico tipo B	VII° - Ristrutturazione edilizia con modeste modifiche volumetriche o di superficie	Pertinenza dell'edificio principale
CA-103	04	Annesso rurale	Residenziale	Valore paesistico tipo B	VII° - Ristrutturazione edilizia con modeste modifiche volumetriche o di superficie	Abitazione rurale; Civile abitazione; Turistico-ricettivo
CA-104	01	Casa colonica	Residenziale	Valore paesistico tipo A	VI° - Ristrutturazione edilizia senza modifiche volumetriche e di superficie	Abitazione rurale; Civile abitazione; Turistico-ricettivo
CA-104	02	Annesso rurale	Di servizio	Valore paesistico tipo A	VI° - Ristrutturazione edilizia senza modifiche volumetriche e di superficie	Pertinenza dell'edificio principale
CA-104	03	Annesso rurale	Agricolo e funzioni connesse	Valore paesistico tipo A	VI° - Ristrutturazione edilizia senza modifiche volumetriche e di superficie	Annesso rurale
CA-105	01	Casa colonica	Non in uso	Valore paesistico tipo A	VI° - Ristrutturazione edilizia senza modifiche volumetriche e di superficie	Abitazione rurale; Civile abitazione; Turistico-ricettivo
CA-105	02	Annesso rurale	Non in uso	Valore paesistico tipo B	RECUPERO LIVELLO B	Annesso rurale
CA-106	01	Casa colonica	Non in uso	Rilevante valore architettonico	IV° - Restauro e risanamento conservativo	Abitazione rurale; Civile abitazione; Turistico-ricettivo
CA-106	02	Annesso rurale	Non in uso	Valore architettonico	RECUPERO LIVELLO B	Pertinenza dell'edificio principale

Scheda	Edificio	Tipologia	Destinazione d'uso prevalente	Classificazione edificio	Livello d'intervento	Destinazioni d'uso ammesse
CA-106	03	Annesso rurale	Non in uso	Valore architettonico	RECUPERO LIVELLO B	Annesso rurale
CA-107	01	Casa colonica	Non in uso	Valore paesistico tipo A	VI° - Ristrutturazione edilizia senza modifiche volumetriche e di superficie	Abitazione rurale; Civile abitazione; Turistico-ricettivo
CA-107	02	Annesso rurale	Non in uso	Valore paesistico tipo A	VI° - Ristrutturazione edilizia senza modifiche volumetriche e di superficie	Abitazione rurale; Civile abitazione; Turistico-ricettivo; Annesso rurale
CA-108	01	Casa colonica	Non in uso	Valore paesistico tipo A	VI° - Ristrutturazione edilizia senza modifiche volumetriche e di superficie	Abitazione rurale; Civile abitazione; Turistico-ricettivo
CA-108	02	Annesso rurale	Non in uso	Valore paesistico tipo A	VI° - Ristrutturazione edilizia senza modifiche volumetriche e di superficie	Annesso rurale
CA-108	03	Annesso rurale	Non in uso	Valore paesistico tipo A	VI° - Ristrutturazione edilizia senza modifiche volumetriche e di superficie	Pertinenza dell'edificio principale
CA-108	04	Annesso rurale	Non in uso	Valore paesistico tipo A	RECUPERO LIVELLO B	Abitazione rurale; Civile abitazione; Turistico-ricettivo; Annesso rurale
CA-109	01	Casa colonica	Non in uso	Rilevante valore architettonico	IV° - Restauro e risanamento conservativo	Abitazione rurale; Civile abitazione; Turistico-ricettivo
CA-109	02	Annesso rurale	Non in uso	Rilevante valore architettonico	IV° - Restauro e risanamento conservativo	Abitazione rurale; Civile abitazione; Turistico-ricettivo
CA-109	03	Torre	Non in uso	Rilevante valore architettonico	IV° - Restauro e risanamento conservativo	Abitazione rurale; Civile abitazione; Turistico-ricettivo
CA-110	01	Casa colonica	Non in uso	Valore paesistico tipo A	VI° - Ristrutturazione edilizia senza modifiche volumetriche e di superficie	Abitazione rurale; Civile abitazione; Turistico-ricettivo
CA-110	02	Annesso rurale	Non in uso	Valore paesistico tipo A	RECUPERO LIVELLO A	Pertinenza dell'edificio principale
CA-110	03	Annesso rurale	Non in uso	Valore paesistico tipo B	VII° - Ristrutturazione edilizia con modeste modifiche volumetriche o di superficie	Abitazione rurale; Civile abitazione; Turistico-ricettivo; Annesso rurale
CA-111	01	Casa colonica	Non in uso	Valore paesistico tipo A	RECUPERO LIVELLO A	Abitazione rurale; Civile abitazione; Turistico-ricettivo
CA-111	02	Annesso rurale	Non in uso	Valore paesistico tipo A	VI° - Ristrutturazione edilizia senza modifiche volumetriche e di superficie	Abitazione rurale; Civile abitazione; Turistico-ricettivo; Annesso rurale
CA-112	01	Casa colonica	Non in uso	Rilevante valore architettonico	IV° - Restauro e risanamento conservativo	Abitazione rurale; Civile abitazione; Turistico-ricettivo
CA-113	01	Casa colonica	Non in uso	Valore paesistico tipo A	VI° - Ristrutturazione edilizia senza modifiche volumetriche e di superficie	Abitazione rurale; Civile abitazione; Turistico-ricettivo
CA-113	02	Annesso rurale	Non in uso	Valore paesistico tipo B	VII° - Ristrutturazione edilizia con modeste modifiche volumetriche o di superficie	Abitazione rurale; Civile abitazione; Turistico-ricettivo; Annesso rurale
CA-114	01	Casa colonica	Non in uso	Rilevante valore architettonico	IV° - Restauro e risanamento conservativo	Abitazione rurale; Civile abitazione; Turistico-ricettivo
CA-114	02	Annesso rurale	Non in uso	Valore architettonico	RECUPERO LIVELLO B	Pertinenza dell'edificio principale
CA-114	03	Annesso rurale	Non in uso	Valore architettonico	RECUPERO LIVELLO B	Abitazione rurale; Civile abitazione; Turistico-ricettivo; Annesso rurale
CA-115	01	Casa colonica	Residenziale	Con elementi di valore	VII° - Ristrutturazione edilizia con modeste modifiche volumetriche o di superficie	Abitazione rurale; Civile abitazione; Turistico-ricettivo; Annesso rurale
CA-115	02	Annesso rurale	Residenziale	Con elementi di valore	VII° - Ristrutturazione edilizia con modeste modifiche volumetriche o di superficie	Abitazione rurale; Civile abitazione; Turistico-ricettivo

Scheda	Edificio	Tipologia	Destinazione d'uso prevalente	Classificazione edificio	Livello d'intervento	Destinazioni d'uso ammesse
CA-116	01	Casa colonica	Residenziale	Valore paesistico tipo B	VII° - Ristrutturazione edilizia con modeste modifiche volumetriche o di superficie	Abitazione rurale; Civile abitazione; Turistico-ricettivo
CA-116	02	Annesso rurale	Agricolo e funzioni connesse	Valore paesistico tipo B	VII° - Ristrutturazione edilizia con modeste modifiche volumetriche o di superficie	Abitazione rurale; Civile abitazione; Turistico-ricettivo; Annesso rurale
CA-116	03	Capannone	Agricolo e funzioni connesse	Valore paesistico tipo C	Interventi di cui all'art. 29.3 comma 2 delle NTA	Annesso rurale
CA-116	04	Annesso rurale	Agricolo e funzioni connesse	Valore paesistico tipo B	VII° - Ristrutturazione edilizia con modeste modifiche volumetriche o di superficie	Abitazione rurale; Civile abitazione; Turistico-ricettivo; Annesso rurale
CA-117	01	Casa colonica	Residenziale	Valore paesistico tipo A	VI° - Ristrutturazione edilizia senza modifiche volumetriche e di superficie	Abitazione rurale; Civile abitazione; Turistico-ricettivo
CA-117	02	Annesso rurale	Agricolo e funzioni connesse	Valore paesistico tipo A	VI° - Ristrutturazione edilizia senza modifiche volumetriche e di superficie	Abitazione rurale; Civile abitazione; Turistico-ricettivo; Annesso rurale
CA-117	03	Annesso rurale	Residenziale	Valore paesistico tipo A	VI° - Ristrutturazione edilizia senza modifiche volumetriche e di superficie	Pertinenza dell'edificio principale
CA-118	01	Casa colonica	Non in uso	Con elementi di valore	VII° - Ristrutturazione edilizia con modeste modifiche volumetriche o di superficie	Abitazione rurale; Civile abitazione; Turistico-ricettivo; Annesso rurale
CA-119	01	Edificio monofamiliare	Residenziale	Con elementi di valore	VII° - Ristrutturazione edilizia con modeste modifiche volumetriche o di superficie	Abitazione rurale; Civile abitazione; Turistico-ricettivo
CA-120	01	Edificio monofamiliare	Residenziale	Con elementi di valore	VII° - Ristrutturazione edilizia con modeste modifiche volumetriche o di superficie	Abitazione rurale; Civile abitazione; Turistico-ricettivo
CA-121	01	Edificio specialistico antico	Non in uso	Rilevante valore architettonico	IV° - Restauro e risanamento conservativo	Servizi
CA-122	01	Capannone	Agricolo e funzioni connesse	Senza valore	Interventi di cui all'art. 29.3 comma 2 delle NTA	Annesso rurale
CA-123	01	Annesso rurale	Non in uso	Con elementi di valore	VII° - Ristrutturazione edilizia con modeste modifiche volumetriche o di superficie	Abitazione rurale; Civile abitazione; Turistico-ricettivo; Annesso rurale
CA-124	01	Annesso rurale	Non in uso	Con elementi di valore	VII° - Ristrutturazione edilizia con modeste modifiche volumetriche o di superficie	Annesso rurale
CA-125	01	Annesso rurale	Non in uso	Con elementi di valore	VII° - Ristrutturazione edilizia con modeste modifiche volumetriche o di superficie	Abitazione rurale; Civile abitazione; Turistico-ricettivo; Annesso rurale

SEZIONE GENERALE

Data rilievo: **09/02/2011**

Località: **CALVAIANO**

Foglio: **4**

Toponimo CT: **CASE CALVAIANO**

Sistema: **Colline Agricole**

Sub-sistema: **del Cecina**

Utoe: **-**

Tavola RU: **TAVOLA 3 EST**

Toponimo CTR: **CASE CALVAIANO**

Particella: **7**

Scheda LR 59/80: **RA5A/3, RA5B/1**



Estratto di CTR - scala 1:5.000

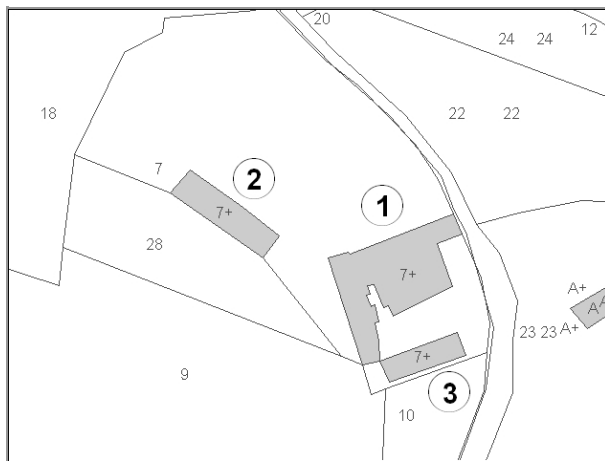

Estratto di Mappa Catastale

VINCOLI

- | | |
|--|---|
| <input type="checkbox"/> Beni culturali (D.Lgs 42/2004 art.10) | <input type="checkbox"/> Aree di pertinenza fluviale (D.Lgs 42/2004 art.142) |
| <input type="checkbox"/> SIR-SIC Cornate-Fosini (DGR 6/2004) | <input type="checkbox"/> Aree boscate (D.Lgs 42/2004 art.142) |
| <input checked="" type="checkbox"/> Vincolo Idrogeologico (LR 39/2000) | <input type="checkbox"/> Aree di elevata qualità ambientale (PS - NTA art.5.5) |
| <input type="checkbox"/> Pertinenze visuali dei crinali principali (PS - NTA art.14.1) | <input checked="" type="checkbox"/> Pertinenze visuali degli insediamenti storici (PS - NTA art.14.2) |

VALORE PAESISTICO-AMBIENTALE

TIPOLOGIA INSEDIATIVA

- Casa colonica Villa Aggregato di case coloniche Insediamento specialistico Nucleo Edificio isolato

CONTESTO AMBIENTALE

Accessibilità: **Sterrata**

Percorribilità: **Carrabile**

CARATTERISTICHE RESEDE

- | | | | | |
|--|--|---|---|----------------------------------|
| <input type="checkbox"/> Giardino - area verde | <input type="checkbox"/> Giardino disegnato - Parco | <input type="checkbox"/> Area non pavimentata | <input type="checkbox"/> Area pavimentata | <input type="checkbox"/> Cortile |
| <input type="checkbox"/> Corte | <input checked="" type="checkbox"/> Gruppi di alberature | <input type="checkbox"/> Alberi isolati | <input type="checkbox"/> Pozzo | <input type="checkbox"/> Fontana |
| <input type="checkbox"/> Orto | <input type="checkbox"/> Terrazzamenti | <input type="checkbox"/> Cigionamenti | <input checked="" type="checkbox"/> Incolto | <input type="checkbox"/> Canale |
| <input type="checkbox"/> Piscina | <input type="checkbox"/> Altro: | | | |

DESCRIZIONE: Complesso, posizionato sulla sommità di un colle, composto dalla casa colonica (1) di notevoli dimensioni e con impianto planivolumetrico molto articolato, da un annesso (3) posizionato in maniera da formare una corte con l'edificio principale e da un altro grande annesso (2) posizionato a nord. Il complesso è abbandonato, in cattivo stato di conservazione, in molte parti crollato e coperto da vegetazione.

SEZIONE EDIFICIO**TIPOLOGIA**

- | | | | | |
|--|---|--|--|--------------------------------|
| <input type="checkbox"/> Villa - villino | <input type="checkbox"/> Schiera antica | <input type="checkbox"/> Schiera moderna | <input type="checkbox"/> Villa padronale | <input type="checkbox"/> Corte |
| <input checked="" type="checkbox"/> Casa colonica | <input type="checkbox"/> Palazzo signorile | <input type="checkbox"/> Edificio plurifamiliare | <input type="checkbox"/> Capannone | <input type="checkbox"/> Torre |
| <input type="checkbox"/> Edificio specialistico antico | <input type="checkbox"/> Edificio specialistico moderno | <input type="checkbox"/> Edificio monofamiliare | <input type="checkbox"/> Annesso rurale | <input type="checkbox"/> Linea |

ELEMENTI COSTRUTTIVI E MATERIALI**COPERTURA**

- | | | | | |
|----------------------------------|--|---|---------------------------------------|--------------------------------|
| <input type="checkbox"/> Assente | <input type="checkbox"/> A falda unica | <input checked="" type="checkbox"/> A capanna | <input type="checkbox"/> A padiglione | <input type="checkbox"/> Piana |
|----------------------------------|--|---|---------------------------------------|--------------------------------|
- Conservazione: **Pessimo**

GRONDA

- | | | | |
|----------------------------------|--|---|--|
| <input type="checkbox"/> Assente | <input type="checkbox"/> Non sporgente | <input checked="" type="checkbox"/> Sporgente in materiale tradizionale | <input type="checkbox"/> Sporgente in materiale non tradizionale |
|----------------------------------|--|---|--|
- Conservazione: **Pessimo**

PARAMENTO MURARIO

- | | | | |
|---|---|-----------------------------------|---------------------------------------|
| <input type="checkbox"/> Laterizio faccia a vista | <input checked="" type="checkbox"/> Pietra faccia a vista | <input type="checkbox"/> Intonaco | <input type="checkbox"/> Altro: _____ |
|---|---|-----------------------------------|---------------------------------------|
- Conservazione: **Pessimo**

INFISSI

- | | | | |
|---|---|---|------------------|
| <input type="checkbox"/> In prevalenza tradizionali | <input type="checkbox"/> In prevalenza non tradizionali | <input checked="" type="checkbox"/> Assenti | Conservazione: - |
|---|---|---|------------------|

OSCURAMENTO

- | | | | |
|---|--|--|---|
| <input checked="" type="checkbox"/> Assente | <input type="checkbox"/> Persiane in legno | <input type="checkbox"/> Persiane in alluminio | <input type="checkbox"/> Scuri in legno |
| <input type="checkbox"/> Altro: _____ | Conservazione: - | | |

ELEMENTI DECORATIVI

- | | | | |
|---|--|---|--|
| <input checked="" type="checkbox"/> Assenti | <input type="checkbox"/> Zoccolature | <input type="checkbox"/> Cornici marcapiano | <input type="checkbox"/> Cornici alle finestre |
| <input type="checkbox"/> Angolari | <input type="checkbox"/> Porzioni murarie decorate | <input type="checkbox"/> Sottogronda decorata | |
| <input type="checkbox"/> Altro: _____ | Conservazione: - | | |

SUPERFETAZIONI ED INCONGRUENZE**DESTINAZIONE D'USO PREVALENTE**

- | | | | |
|---------------------------------------|--|--|--|
| <input type="checkbox"/> Residenziale | <input type="checkbox"/> Commerciale | <input type="checkbox"/> Industriale/artigianale | <input type="checkbox"/> Turistico ricettivo |
| <input type="checkbox"/> Di servizio | <input checked="" type="checkbox"/> Agricolo e funzioni connesse | <input checked="" type="checkbox"/> Non in uso | |

CLASSIFICAZIONE EDIFICIO

- | | | | |
|---|---|--|---|
| <input type="checkbox"/> Vincolato | <input checked="" type="checkbox"/> Rilevante valore architettonico | <input type="checkbox"/> Valore paesistito tipo A | <input type="checkbox"/> Valore paesistito tipo B |
| <input type="checkbox"/> Valore paesistito tipo C | <input type="checkbox"/> Valore architettonico | <input type="checkbox"/> Con elementi di valore: _____ | |
| <input type="checkbox"/> Senza valore | | | |

NOTE**NORMATIVA E PRESCRIZIONI PARTICOLARI**

Livello d'intervento: IV° - Restauro e risanamento conservativo
(art. 17 delle NTA)

Interventi ammessi:

Destinazioni d'uso ammesse: Abitazione rurale; Civile abitazione; Turistico-ricettivo

Prescrizioni particolari: Per la porzione individuata con il tratteggio nella foto aerea è consentito il "RECUPERO LIVELLO B"

SEZIONE EDIFICIO**TIPOLOGIA**

- Villa - villino Schiera antica Schiera moderna Villa padronale Corte
 Casa colonica Palazzo signorile Edificio plurifamiliare Capannone Torre
 Edificio specialistico antico Edificio specialistico moderno Edificio monofamiliare Annesso rurale Linea

ELEMENTI COSTRUTTIVI E MATERIALI**COPERTURA**

- Assente A falda unica A capanna A padiglione Piana
 Conservazione: **Pessimo**

GRONDA

- Assente Non sporgente Sporgente in materiale tradizionale Sporgente in materiale non tradizionale
 Conservazione: **Pessimo**

PARAMENTO MURARIO

- Laterizio faccia a vista Pietra faccia a vista Intonaco Altro: _____
 Conservazione: **Pessimo**

INFISSI

- In prevalenza tradizionali In prevalenza non tradizionali Assenti Conservazione: -

OSCURAMENTO

- Assente Persiane in legno Persiane in alluminio Scuri in legno
 Altro: _____ Conservazione: -

ELEMENTI DECORATIVI

- Assenti Zoccolature Cornici marcapiano Cornici alle finestre
 Angolari Porzioni murarie decorate Sottogronda decorata
 Altro: _____ Conservazione:

SUPERFETAZIONI ED INCONGRUENZE**DESTINAZIONE D'USO PREVALENTE**

- Residenziale Commerciale Industriale/artigianale Turistico ricettivo
 Di servizio Agricolo e funzioni connesse Non in uso

CLASSIFICAZIONE EDIFICIO

- Vincolato Rilevante valore architettonico Valore paesistito tipo A Valore paesistito tipo B
 Valore paesistito tipo C Valore architettonico Con elementi di valore: _____
 Senza valore

NOTE**NORMATIVA E PRESCRIZIONI PARTICOLARI**

Livello d'intervento: RECUPERO LIVELLO B
(art. 17 delle NTA)

Interventi ammessi:

Destinazioni d'uso ammesse: Abitazione rurale; Civile abitazione; Turistico-ricettivo

Prescrizioni particolari:

SEZIONE EDIFICIO**TIPOLOGIA**

- Villa - villino Schiera antica Schiera moderna Villa padronale Corte
 Casa colonica Palazzo signorile Edificio plurifamiliare Capannone Torre
 Edificio specialistico antico Edificio specialistico moderno Edificio monofamiliare Annesso rurale Linea

ELEMENTI COSTRUTTIVI E MATERIALI**COPERTURA**

- Assente A falda unica A capanna A padiglione Piana
 Conservazione: **Pessimo**

GRONDA

- Assente Non sporgente Sporgente in materiale tradizionale Sporgente in materiale non tradizionale
 Conservazione: **Pessimo**

PARAMENTO MURARIO

- Laterizio faccia a vista Pietra faccia a vista Intonaco Altro: _____
 Conservazione: **Pessimo**

INFISSI

- In prevalenza tradizionali In prevalenza non tradizionali Assenti Conservazione: -

OSCURAMENTO

- Assente Persiane in legno Persiane in alluminio Scuri in legno
 Altro: _____ Conservazione: -

ELEMENTI DECORATIVI

- Assenti Zoccolature Cornici marcapiano Cornici alle finestre
 Angolari Porzioni murarie decorate Sottogronda decorata
 Altro: _____ Conservazione: -

SUPERFETAZIONI ED INCONGRUENZE**DESTINAZIONE D'USO PREVALENTE**

- Residenziale Commerciale Industriale/artigianale Turistico ricettivo
 Di servizio Agricolo e funzioni connesse Non in uso

CLASSIFICAZIONE EDIFICIO

- Vincolato Rilevante valore architettonico Valore paesistito tipo A Valore paesistito tipo B
 Valore paesistito tipo C Valore architettonico Con elementi di valore: _____
 Senza valore

NOTE**NORMATIVA E PRESCRIZIONI PARTICOLARI**

Livello d'intervento: RECUPERO LIVELLO B
(art. 17 delle NTA)

Interventi ammessi:

Destinazioni d'uso ammesse: Abitazione rurale; Civile abitazione; Turistico-ricettivo

Prescrizioni particolari:

FOTO AEREA



FOTO



01



02



03



04



05



06



07



08



RILIEVO LR 59/1980



RILIEVO LR 59/1980



RILIEVO LR 59/1980



RILIEVO LR 59/1980



RILIEVO LR 59/1980



RILIEVO LR 59/1980

SEZIONE GENERALE

Data rilievo: **09/02/2011**

Località: **CALVAIANO**

Foglio: **5**

Toponimo CT: **SAN MICHELE A CALVAIANO**

Sistema: **Colline Agricole**

Sub-sistema: **del Cecina**

Utoe: **-**

Tavola RU: **TAVOLA 3 EST**

Toponimo CTR: **CASE CALVAIANO**

Particella: **A**

Scheda LR 59/80: **RA6/3**

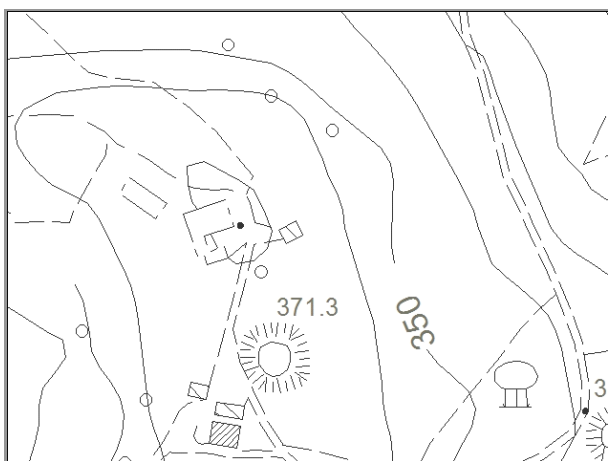

Estratto di CTR - scala 1:5.000

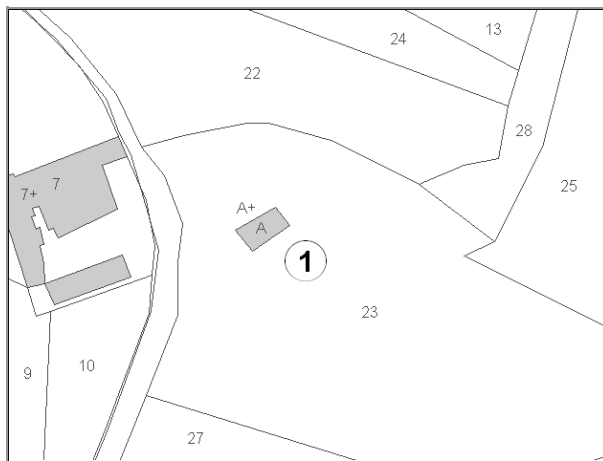

Estratto di Mappa Catastale

VINCOLI

- | | |
|--|---|
| <input type="checkbox"/> Beni culturali (D.Lgs 42/2004 art.10) | <input type="checkbox"/> Aree di pertinenza fluviale (D.Lgs 42/2004 art.142) |
| <input type="checkbox"/> SIR-SIC Cornate-Fosini (DGR 6/2004) | <input type="checkbox"/> Aree boscate (D.Lgs 42/2004 art.142) |
| <input checked="" type="checkbox"/> Vincolo Idrogeologico (LR 39/2000) | <input type="checkbox"/> Aree di elevata qualità ambientale (PS - NTA art.5.5) |
| <input type="checkbox"/> Pertinenze visuali dei crinali principali (PS - NTA art.14.1) | <input checked="" type="checkbox"/> Pertinenze visuali degli insediamenti storici (PS - NTA art.14.2) |

VALORE PAESISTICO-AMBIENTALE

TIPOLOGIA INSEDIATIVA

- | | | | | | |
|--|--------------------------------|--|---|---------------------------------|--|
| <input type="checkbox"/> Casa colonica | <input type="checkbox"/> Villa | <input type="checkbox"/> Aggregato di case coloniche | <input type="checkbox"/> Insediamento specialistico | <input type="checkbox"/> Nucleo | <input checked="" type="checkbox"/> Edificio isolato |
|--|--------------------------------|--|---|---------------------------------|--|

CONTESTO AMBIENTALE

Accessibilità: **Sterrata**

Percorribilità: **Carrabile**

CARATTERISTICHE RESEDE

- | | | | | |
|--|--|---|---|----------------------------------|
| <input type="checkbox"/> Giardino - area verde | <input type="checkbox"/> Giardino disegnato - Parco | <input type="checkbox"/> Area non pavimentata | <input type="checkbox"/> Area pavimentata | <input type="checkbox"/> Cortile |
| <input type="checkbox"/> Corte | <input checked="" type="checkbox"/> Gruppi di alberature | <input type="checkbox"/> Alberi isolati | <input type="checkbox"/> Pozzo | <input type="checkbox"/> Fontana |
| <input type="checkbox"/> Orto | <input type="checkbox"/> Terrazzamenti | <input type="checkbox"/> Cigionamenti | <input checked="" type="checkbox"/> Incolto | <input type="checkbox"/> Canale |
| <input type="checkbox"/> Piscina | <input type="checkbox"/> Altro: | | | |

DESCRIZIONE: Chiesa di San Michele a Calvaiano conserva una struttura romanica di non facile datazione. La chiesa era dipendente dalla pieve di Casole d'Elsa. Attualmente l'edificio è in cattivo stato di conservazione e in parte coperto da vegetazione (il campanile a vela in stile gotico è completamente coperto).

SEZIONE EDIFICIO**TIPOLOGIA**

- | | | | | |
|---|---|--|--|--------------------------------|
| <input type="checkbox"/> Villa - villino | <input type="checkbox"/> Schiera antica | <input type="checkbox"/> Schiera moderna | <input type="checkbox"/> Villa padronale | <input type="checkbox"/> Corte |
| <input type="checkbox"/> Casa colonica | <input type="checkbox"/> Palazzo signorile | <input type="checkbox"/> Edificio plurifamiliare | <input type="checkbox"/> Capannone | <input type="checkbox"/> Torre |
| <input checked="" type="checkbox"/> Edificio specialistico antico | <input type="checkbox"/> Edificio specialistico moderno | <input type="checkbox"/> Edificio monofamiliare | <input type="checkbox"/> Annesso rurale | <input type="checkbox"/> Linea |

ELEMENTI COSTRUTTIVI E MATERIALI**COPERTURA**

- | | | | | |
|----------------------------------|--|---|---------------------------------------|--------------------------------|
| <input type="checkbox"/> Assente | <input type="checkbox"/> A falda unica | <input checked="" type="checkbox"/> A capanna | <input type="checkbox"/> A padiglione | <input type="checkbox"/> Piana |
|----------------------------------|--|---|---------------------------------------|--------------------------------|
- Conservazione: **Pessimo**

GRONDA

- | | | | |
|----------------------------------|--|---|--|
| <input type="checkbox"/> Assente | <input type="checkbox"/> Non sporgente | <input checked="" type="checkbox"/> Sporgente in materiale tradizionale | <input type="checkbox"/> Sporgente in materiale non tradizionale |
|----------------------------------|--|---|--|
- Conservazione: **Pessimo**

PARAMENTO MURARIO

- | | | | |
|---|---|-----------------------------------|---------------------------------------|
| <input type="checkbox"/> Laterizio faccia a vista | <input checked="" type="checkbox"/> Pietra faccia a vista | <input type="checkbox"/> Intonaco | <input type="checkbox"/> Altro: _____ |
|---|---|-----------------------------------|---------------------------------------|
- Conservazione: **Pessimo**

INFISSI

- | | | | |
|---|---|---|------------------|
| <input type="checkbox"/> In prevalenza tradizionali | <input type="checkbox"/> In prevalenza non tradizionali | <input checked="" type="checkbox"/> Assenti | Conservazione: - |
|---|---|---|------------------|

OSCURAMENTO

- | | | | |
|---|--|--|---|
| <input checked="" type="checkbox"/> Assente | <input type="checkbox"/> Persiane in legno | <input type="checkbox"/> Persiane in alluminio | <input type="checkbox"/> Scuri in legno |
| <input type="checkbox"/> Altro: _____ | Conservazione: - | | |

ELEMENTI DECORATIVI

- | | | | |
|---------------------------------------|--|---|--|
| <input type="checkbox"/> Assenti | <input type="checkbox"/> Zoccolature | <input type="checkbox"/> Cornici marcapiano | <input type="checkbox"/> Cornici alle finestre |
| <input type="checkbox"/> Angolari | <input type="checkbox"/> Porzioni murarie decorate | <input type="checkbox"/> Sottogronda decorata | |
| <input type="checkbox"/> Altro: _____ | Conservazione: _____ | | |

SUPERFETAZIONI ED INCONGRUENZE**DESTINAZIONE D'USO PREVALENTE**

- | | | | |
|---------------------------------------|---|--|--|
| <input type="checkbox"/> Residenziale | <input type="checkbox"/> Commerciale | <input type="checkbox"/> Industriale/artigianale | <input type="checkbox"/> Turistico ricettivo |
| <input type="checkbox"/> Di servizio | <input type="checkbox"/> Agricolo e funzioni connesse | <input checked="" type="checkbox"/> Non in uso | |

CLASSIFICAZIONE EDIFICIO

- | | | | |
|---|---|--|---|
| <input type="checkbox"/> Vincolato | <input type="checkbox"/> Rilevante valore architettonico | <input type="checkbox"/> Valore paesistito tipo A | <input type="checkbox"/> Valore paesistito tipo B |
| <input type="checkbox"/> Valore paesistito tipo C | <input checked="" type="checkbox"/> Valore architettonico | <input type="checkbox"/> Con elementi di valore: _____ | |
| <input type="checkbox"/> Senza valore | | | |

NOTE**NORMATIVA E PRESCRIZIONI PARTICOLARI**

Livello d'intervento: (art. 17 delle NTA) V° - Ristrutturazione edilizia senza modifiche volumetriche, di superficie e rilevanti alterazioni strutturali

Interventi ammessi:

Destinazioni d'uso ammesse: Abitazione rurale; Civile abitazione; Turistico-ricettivo

Prescrizioni particolari: Si prescrive il mantenimento del campanile a vela e delle pendenze dei timpani. Eventuali nuove aperture potranno essere realizzate sulle pareti laterali. Si ammette la riapertura della finestra originaria sulla facciata principale.

FOTO AEREA



FOTO



01a



02a



RILIEVO LR 59/1980



RILIEVO LR 59/1980

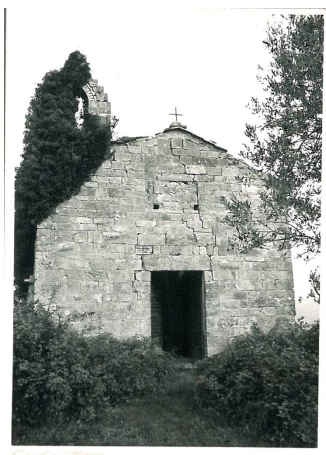

RILIEVO LR 59/1980

SEZIONE GENERALE

Data rilievo: **09/02/2011**

Località: **CALVAIANO**

Foglio: **6**

Toponimo CT: **CASA SANTA GIULIA**

Sistema: **Colline Agricole**

Sub-sistema: **del Cecina**

Utoe: **-**

Tavola RU: **TAVOLA 3 EST**

Toponimo CTR: **C. SANTA GIULIA**

Particella: **1**

Scheda LR 59/80: **RA7/86**

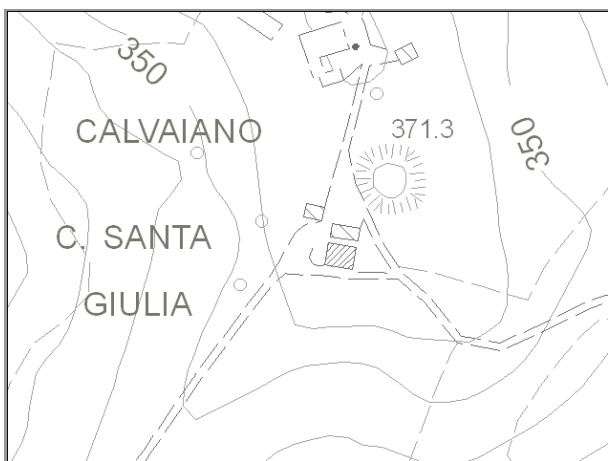

Estratto di CTR - scala 1:5.000



Estratto di Mappa Catastale

VINCOLI

- Beni culturali (D.Lgs 42/2004 art.10)
- SIR-SIC Cornate-Fosini (DGR 6/2004)
- Vincolo Idrogeologico (LR 39/2000)
- Pertinenze visuali dei crinali principali (PS - NTA art.14.1)
- Aree di pertinenza fluviale (D.Lgs 42/2004 art.142)
- Aree boscate (D.Lgs 42/2004 art.142)
- Aree di elevata qualità ambientale (PS - NTA art.5.5)
- Pertinenze visuali degli insediamenti storici (PS - NTA art.14.2)

VALORE PAESISTICO-AMBIENTALE

TIPOLOGIA INSEDIATIVA

- Casa colonica
- Villa
- Aggregato di case coloniche
- Insediamento specialistico
- Nucleo
- Edificio isolato

CONTESTO AMBIENTALE

Accessibilità: **Sterrata**

Percorribilità: **Carrabile**

CARATTERISTICHE RESEDE

- Giardino - area verde
- Giardino disegnato - Parco
- Area non pavimentata
- Area pavimentata
- Cortile
- Corte
- Gruppi di alberature
- Alberi isolati
- Pozzo
- Fontana
- Orto
- Terrazzamenti
- Cigionamenti
- Incolto
- Canale
- Piscina
- Altro:

DESCRIZIONE: Complesso, posto in posizione panoramica, formato da un edificio principale (1) con impianto planivolumetrico semplice e compatto, sul retro è presente un annesso agricolo (2) ad un piano e dalla forma allungata. E' inoltre presente un altro annesso agricolo (3). Il complesso non è in uso, l'edificio (1) presenta delle vistose lesioni ed è mancante della copertura. Gli altri edifici sono in cattivo stato di conservazione ed in parte crollati.

SEZIONE EDIFICIO**TIPOLOGIA**

- Villa - villino Schiera antica Schiera moderna Villa padronale Corte
 Casa colonica Palazzo signorile Edificio plurifamiliare Capannone Torre
 Edificio specialistico antico Edificio specialistico moderno Edificio monofamiliare Annesso rurale Linea

ELEMENTI COSTRUTTIVI E MATERIALI**COPERTURA**

- Assente A falda unica A capanna A padiglione Piana
 Conservazione: **Pessimo**

GRONDA

- Assente Non sporgente Sporgente in materiale tradizionale Sporgente in materiale non tradizionale
 Conservazione: **Pessimo**

PARAMENTO MURARIO

- Laterizio faccia a vista Pietra faccia a vista Intonaco Altro: _____
 Conservazione: **Pessimo**

INFISSI

- In prevalenza tradizionali In prevalenza non tradizionali Assenti Conservazione: **Pessimo**

OSCURAMENTO

- Assente Persiane in legno Persiane in alluminio Scuri in legno
 Altro: _____ Conservazione: -

ELEMENTI DECORATIVI

- Assenti Zoccolature Cornici marcapiano Cornici alle finestre
 Angolari Porzioni murarie decorate Sottogronda decorata
 Altro: _____ Conservazione: -

SUPERFETAZIONI ED INCONGRUENZE**DESTINAZIONE D'USO PREVALENTE**

- Residenziale Commerciale Industriale/artigianale Turistico ricettivo
 Di servizio Agricolo e funzioni connesse Non in uso

CLASSIFICAZIONE EDIFICIO

- Vincolato Rilevante valore architettonico Valore paesistito tipo A Valore paesistito tipo B
 Valore paesistito tipo C Valore architettonico Con elementi di valore: _____
 Senza valore

NOTE**NORMATIVA E PRESCRIZIONI PARTICOLARI**

Livello d'intervento: VI°- Ristrutturazione edilizia senza modifiche volumetriche e di superficie (art. 17 delle NTA)

Interventi ammessi:

Destinazioni d'uso ammesse: Abitazione rurale; Civile abitazione; Turistico-ricettivo

Prescrizioni particolari: Per la porzione individuata nella foto nr. 02, da un contorno rosso, è consentito il "RECUPERO LIVELLO B"

SEZIONE EDIFICIO**TIPOLOGIA**

- Villa - villino Schiera antica Schiera moderna Villa padronale Corte
 Casa colonica Palazzo signorile Edificio plurifamiliare Capannone Torre
 Edificio specialistico antico Edificio specialistico moderno Edificio monofamiliare Annesso rurale Linea

ELEMENTI COSTRUTTIVI E MATERIALI**COPERTURA**

- Assente A falda unica A capanna A padiglione Piana
 Conservazione: **Pessimo**

GRONDA

- Assente Non sporgente Sporgente in materiale tradizionale Sporgente in materiale non tradizionale
 Conservazione: **Pessimo**

PARAMENTO MURARIO

- Laterizio faccia a vista Pietra faccia a vista Intonaco Altro: _____
 Conservazione: **Pessimo**

INFISSI

- In prevalenza tradizionali In prevalenza non tradizionali Assenti Conservazione: -

OSCURAMENTO

- Assente Persiane in legno Persiane in alluminio Scuri in legno
 Altro: _____ Conservazione: -

ELEMENTI DECORATIVI

- Assenti Zoccolature Cornici marcapiano Cornici alle finestre
 Angolari Porzioni murarie decorate Sottogronda decorata
 Altro: _____ Conservazione: -

SUPERFETAZIONI ED INCONGRUENZE**DESTINAZIONE D'USO PREVALENTE**

- Residenziale Commerciale Industriale/artigianale Turistico ricettivo
 Di servizio Agricolo e funzioni connesse Non in uso

CLASSIFICAZIONE EDIFICIO

- Vincolato Rilevante valore architettonico Valore paesistito tipo A Valore paesistito tipo B
 Valore paesistito tipo C Valore architettonico Con elementi di valore: _____
 Senza valore

NOTE**NORMATIVA E PRESCRIZIONI PARTICOLARI**

Livello d'intervento: VII° - Ristrutturazione edilizia con modeste modifiche volumetriche o di superficie (art. 17 delle NTA)

Interventi ammessi:

Destinazioni d'uso ammesse: Abitazione rurale; Civile abitazione; Turistico-ricettivo; Annesso rurale

Prescrizioni particolari:

SEZIONE EDIFICIO**TIPOLOGIA**

- Villa - villino Schiera antica Schiera moderna Villa padronale Corte
 Casa colonica Palazzo signorile Edificio plurifamiliare Capannone Torre
 Edificio specialistico antico Edificio specialistico moderno Edificio monofamiliare Annesso rurale Linea

ELEMENTI COSTRUTTIVI E MATERIALI**COPERTURA**

- Assente A falda unica A capanna A padiglione Piana
 Conservazione: **Pessimo**

GRONDA

- Assente Non sporgente Sporgente in materiale tradizionale Sporgente in materiale non tradizionale
 Conservazione: **Pessimo**

PARAMENTO MURARIO

- Laterizio faccia a vista Pietra faccia a vista Intonaco Altro: _____
 Conservazione: **Pessimo**

INFISSI

- In prevalenza tradizionali In prevalenza non tradizionali Assenti Conservazione: -

OSCURAMENTO

- Assente Persiane in legno Persiane in alluminio Scuri in legno
 Altro: _____ Conservazione: -

ELEMENTI DECORATIVI

- Assenti Zoccolature Cornici marcapiano Cornici alle finestre
 Angolari Porzioni murarie decorate Sottogronda decorata
 Altro: _____ Conservazione: -

SUPERFETAZIONI ED INCONGRUENZE**DESTINAZIONE D'USO PREVALENTE**

- Residenziale Commerciale Industriale/artigianale Turistico ricettivo
 Di servizio Agricolo e funzioni connesse Non in uso

CLASSIFICAZIONE EDIFICIO

- Vincolato Rilevante valore architettonico Valore paesistito tipo A Valore paesistito tipo B
 Valore paesistito tipo C Valore architettonico Con elementi di valore: _____
 Senza valore

NOTE**NORMATIVA E PRESCRIZIONI PARTICOLARI**

Livello d'intervento: RECUPERO LIVELLO B
(art. 17 delle NTA)

Interventi ammessi:

Destinazioni d'uso ammesse: Abitazione rurale; Civile abitazione; Turistico-ricettivo; Annesso rurale

Prescrizioni particolari:

FOTO AEREA



FOTO



01



02



03



04



05



06



07



08



09



RILIEVO LR 59/1980



RILIEVO LR 59/1980



RILIEVO LR 59/1980

SEZIONE GENERALE

Data rilievo: **05/11/2010**

Località: **P. TESORO**

Foglio: **7**

Toponimo CT: **PODERE TESORO**

Sistema: **Colline Agricole**

Sub-sistema: **del Cecina**

Utoe: **-**

Tavola RU: **TAVOLA 3 EST**

Toponimo CTR: **P. TESORO**

Particella: **7, 8, 54**

Scheda LR 59/80: **RA8/102**



Estratto di CTR - scala 1:5.000

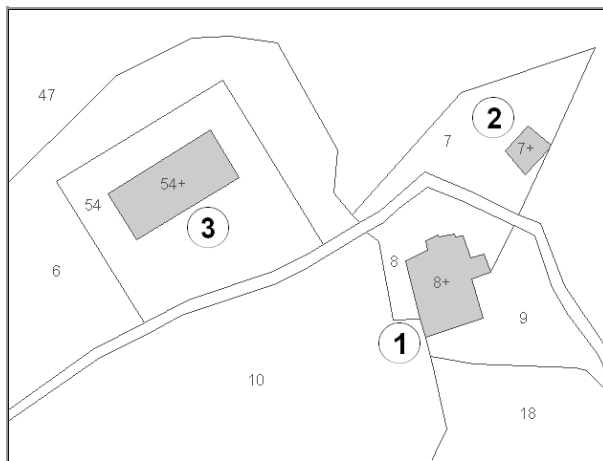

Estratto di Mappa Catastale

VINCOLI

- | | |
|--|--|
| <input type="checkbox"/> Beni culturali (D.Lgs 42/2004 art.10) | <input type="checkbox"/> Aree di pertinenza fluviale (D.Lgs 42/2004 art.142) |
| <input type="checkbox"/> SIR-SIC Cornate-Fosini (DGR 6/2004) | <input type="checkbox"/> Aree boscate (D.Lgs 42/2004 art.142) |
| <input checked="" type="checkbox"/> Vincolo Idrogeologico (LR 39/2000) | <input type="checkbox"/> Aree di elevata qualità ambientale (PS - NTA art.5.5) |
| <input type="checkbox"/> Pertinenze visuali dei crinali principali (PS - NTA art.14.1) | <input type="checkbox"/> Pertinenze visuali degli insediamenti storici (PS - NTA art.14.2) |

VALORE PAESISTICO-AMBIENTALE

TIPOLOGIA INSEDIATIVA

- Casa colonica Villa Aggregato di case coloniche Insediamento specialistico Nucleo Edificio isolato

CONTESTO AMBIENTALE

Accessibilità: **Sterrata**

Percorribilità: **Carrabile**

CARATTERISTICHE RESEDE

- | | | | | |
|---|--|---|--|----------------------------------|
| <input checked="" type="checkbox"/> Giardino - area verde | <input type="checkbox"/> Giardino disegnato - Parco | <input type="checkbox"/> Area non pavimentata | <input checked="" type="checkbox"/> Area pavimentata | <input type="checkbox"/> Cortile |
| <input type="checkbox"/> Corte | <input checked="" type="checkbox"/> Gruppi di alberature | <input type="checkbox"/> Alberi isolati | <input type="checkbox"/> Pozzo | <input type="checkbox"/> Fontana |
| <input type="checkbox"/> Orto | <input checked="" type="checkbox"/> Terrazzamenti | <input checked="" type="checkbox"/> Ciglionamenti | <input checked="" type="checkbox"/> Incolto | <input type="checkbox"/> Canale |
| <input checked="" type="checkbox"/> Piscina | <input type="checkbox"/> Altro: | | | |

DESCRIZIONE: Complesso, posizionato su di un colle in posizione panoramica, composto da un edificio principale (1) con impianto planivolumetrico articolato, risultato di ampliamenti che si sono succeduti nel tempo, da un altro edificio (2) destinato a residenza e da una grossa stalla (3) posizionata sul versante nord e non visibile da Radicondoli. Il complesso è utilizzato con finalità agricole e turistico-ricettive.

SEZIONE EDIFICIO**TIPOLOGIA**

- | | | | | |
|--|---|--|--|--------------------------------|
| <input type="checkbox"/> Villa - villino | <input type="checkbox"/> Schiera antica | <input type="checkbox"/> Schiera moderna | <input type="checkbox"/> Villa padronale | <input type="checkbox"/> Corte |
| <input checked="" type="checkbox"/> Casa colonica | <input type="checkbox"/> Palazzo signorile | <input type="checkbox"/> Edificio plurifamiliare | <input type="checkbox"/> Capannone | <input type="checkbox"/> Torre |
| <input type="checkbox"/> Edificio specialistico antico | <input type="checkbox"/> Edificio specialistico moderno | <input type="checkbox"/> Edificio monofamiliare | <input type="checkbox"/> Annesso rurale | <input type="checkbox"/> Linea |

ELEMENTI COSTRUTTIVI E MATERIALI**COPERTURA**

- | | | | | |
|----------------------------------|--|---|---------------------------------------|--------------------------------|
| <input type="checkbox"/> Assente | <input type="checkbox"/> A falda unica | <input checked="" type="checkbox"/> A capanna | <input type="checkbox"/> A padiglione | <input type="checkbox"/> Piana |
|----------------------------------|--|---|---------------------------------------|--------------------------------|
- Conservazione: **Buono**

GRONDA

- | | | | |
|----------------------------------|--|---|--|
| <input type="checkbox"/> Assente | <input type="checkbox"/> Non sporgente | <input checked="" type="checkbox"/> Sporgente in materiale tradizionale | <input type="checkbox"/> Sporgente in materiale non tradizionale |
|----------------------------------|--|---|--|
- Conservazione: **Buono**

PARAMENTO MURARIO

- | | | | |
|---|---|--|---------------------------------------|
| <input type="checkbox"/> Laterizio faccia a vista | <input checked="" type="checkbox"/> Pietra faccia a vista | <input checked="" type="checkbox"/> Intonaco | <input type="checkbox"/> Altro: _____ |
|---|---|--|---------------------------------------|
- Conservazione: **Buono**

INFISSI

- | | | | |
|--|---|----------------------------------|-----------------------------|
| <input checked="" type="checkbox"/> In prevalenza tradizionali | <input type="checkbox"/> In prevalenza non tradizionali | <input type="checkbox"/> Assenti | Conservazione: Buono |
|--|---|----------------------------------|-----------------------------|

OSCURAMENTO

- | | | | |
|---|--|--|---|
| <input checked="" type="checkbox"/> Assente | <input type="checkbox"/> Persiane in legno | <input type="checkbox"/> Persiane in alluminio | <input type="checkbox"/> Scuri in legno |
| <input type="checkbox"/> Altro: _____ | Conservazione: - | | |

ELEMENTI DECORATIVI

- | | | | |
|---|--|---|--|
| <input checked="" type="checkbox"/> Assenti | <input type="checkbox"/> Zoccolature | <input type="checkbox"/> Cornici marcapiano | <input type="checkbox"/> Cornici alle finestre |
| <input type="checkbox"/> Angolari | <input type="checkbox"/> Porzioni murarie decorate | <input type="checkbox"/> Sottogronda decorata | |
| <input type="checkbox"/> Altro: _____ | Conservazione: - | | |

SUPERFETAZIONI ED INCONGRUENZE**DESTINAZIONE D'USO PREVALENTE**

- | | | | |
|---------------------------------------|---|--|---|
| <input type="checkbox"/> Residenziale | <input type="checkbox"/> Commerciale | <input type="checkbox"/> Industriale/artigianale | <input checked="" type="checkbox"/> Turistico ricettivo |
| <input type="checkbox"/> Di servizio | <input type="checkbox"/> Agricolo e funzioni connesse | <input type="checkbox"/> Non in uso | |

CLASSIFICAZIONE EDIFICIO

- | | | | |
|---|--|--|---|
| <input type="checkbox"/> Vincolato | <input type="checkbox"/> Rilevante valore architettonico | <input checked="" type="checkbox"/> Valore paesistito tipo A | <input type="checkbox"/> Valore paesistito tipo B |
| <input type="checkbox"/> Valore paesistito tipo C | <input type="checkbox"/> Valore architettonico | <input type="checkbox"/> Con elementi di valore: _____ | |
| <input type="checkbox"/> Senza valore | | | |

NOTE**NORMATIVA E PRESCRIZIONI PARTICOLARI**

Livello d'intervento: VI°- Ristrutturazione edilizia senza modifiche volumetriche e di superficie (art. 17 delle NTA)

Interventi ammessi:

Destinazioni d'uso ammesse: Abitazione rurale; Civile abitazione; Turistico-ricettivo

Prescrizioni particolari:

SEZIONE EDIFICIO**TIPOLOGIA**

- Villa - villino Schiera antica Schiera moderna Villa padronale Corte
 Casa colonica Palazzo signorile Edificio plurifamiliare Capannone Torre
 Edificio specialistico antico Edificio specialistico moderno Edificio monofamiliare Annesso rurale Linea

ELEMENTI COSTRUTTIVI E MATERIALI**COPERTURA**

- Assente A falda unica A capanna A padiglione Piana
 Conservazione: **Buono**

GRONDA

- Assente Non sporgente Sporgente in materiale tradizionale Sporgente in materiale non tradizionale
 Conservazione: **Buono**

PARAMENTO MURARIO

- Laterizio faccia a vista Pietra faccia a vista Intonaco Altro: _____
 Conservazione: **Buono**

INFISSI

- In prevalenza tradizionali In prevalenza non tradizionali Assenti Conservazione: **Buono**

OSCURAMENTO

- Assente Persiane in legno Persiane in alluminio Scuri in legno
 Altro: _____ Conservazione: **Buono**

ELEMENTI DECORATIVI

- Assenti Zoccolature Cornici marcapiano Cornici alle finestre
 Angolari Porzioni murarie decorate Sottogronda decorata
 Altro: _____ Conservazione: -

SUPERFETAZIONI ED INCONGRUENZE**DESTINAZIONE D'USO PREVALENTE**

- Residenziale Commerciale Industriale/artigianale Turistico ricettivo
 Di servizio Agricolo e funzioni connesse Non in uso

CLASSIFICAZIONE EDIFICIO

- Vincolato Rilevante valore architettonico Valore paesistito tipo A Valore paesistito tipo B
 Valore paesistito tipo C Valore architettonico Con elementi di valore: _____
 Senza valore

NOTE**NORMATIVA E PRESCRIZIONI PARTICOLARI**

Livello d'intervento: VIII° - Ristrutturazione con modifica degli elementi strutturali e/o con demolizioni e ricostruzioni (art. 17 delle NTA)

Interventi ammessi:

Destinazioni d'uso ammesse: Abitazione rurale; Civile abitazione; Turistico-ricettivo

Prescrizioni particolari:

SEZIONE EDIFICIO**TIPOLOGIA**

- | | | | | |
|--|---|--|---|--------------------------------|
| <input type="checkbox"/> Villa - villino | <input type="checkbox"/> Schiera antica | <input type="checkbox"/> Schiera moderna | <input type="checkbox"/> Villa padronale | <input type="checkbox"/> Corte |
| <input type="checkbox"/> Casa colonica | <input type="checkbox"/> Palazzo signorile | <input type="checkbox"/> Edificio plurifamiliare | <input checked="" type="checkbox"/> Capannone | <input type="checkbox"/> Torre |
| <input type="checkbox"/> Edificio specialistico antico | <input type="checkbox"/> Edificio specialistico moderno | <input type="checkbox"/> Edificio monofamiliare | <input type="checkbox"/> Annesso rurale | <input type="checkbox"/> Linea |

ELEMENTI COSTRUTTIVI E MATERIALI**COPERTURA**

- | | | | | |
|----------------------------------|--|---|---------------------------------------|--------------------------------|
| <input type="checkbox"/> Assente | <input type="checkbox"/> A falda unica | <input checked="" type="checkbox"/> A capanna | <input type="checkbox"/> A padiglione | <input type="checkbox"/> Piana |
|----------------------------------|--|---|---------------------------------------|--------------------------------|
- Conservazione: **Buono**

GRONDA

- | | | | |
|----------------------------------|--|--|---|
| <input type="checkbox"/> Assente | <input type="checkbox"/> Non sporgente | <input type="checkbox"/> Sporgente in materiale tradizionale | <input checked="" type="checkbox"/> Sporgente in materiale non tradizionale |
|----------------------------------|--|--|---|
- Conservazione: **Buono**

PARAMENTO MURARIO

- | | | | |
|---|--|-----------------------------------|--|
| <input type="checkbox"/> Laterizio faccia a vista | <input type="checkbox"/> Pietra faccia a vista | <input type="checkbox"/> Intonaco | <input checked="" type="checkbox"/> Altro: BLOCCHI CLS |
|---|--|-----------------------------------|--|
- Conservazione: **Buono**

INFISSI

- | | | | |
|---|--|----------------------------------|-----------------------------|
| <input type="checkbox"/> In prevalenza tradizionali | <input checked="" type="checkbox"/> In prevalenza non tradizionali | <input type="checkbox"/> Assenti | Conservazione: Buono |
|---|--|----------------------------------|-----------------------------|

OSCURAMENTO

- | | | | |
|---|--|--|---|
| <input checked="" type="checkbox"/> Assente | <input type="checkbox"/> Persiane in legno | <input type="checkbox"/> Persiane in alluminio | <input type="checkbox"/> Scuri in legno |
|---|--|--|---|
- Altro: _____ Conservazione: -

ELEMENTI DECORATIVI

- | | | | |
|---|--|---|--|
| <input checked="" type="checkbox"/> Assenti | <input type="checkbox"/> Zoccolature | <input type="checkbox"/> Cornici marcapiano | <input type="checkbox"/> Cornici alle finestre |
| <input type="checkbox"/> Angolari | <input type="checkbox"/> Porzioni murarie decorate | <input type="checkbox"/> Sottogronda decorata | |
- Altro: _____ Conservazione: -

SUPERFETAZIONI ED INCONGRUENZE**DESTINAZIONE D'USO PREVALENTE**

- | | | | |
|---------------------------------------|--|--|--|
| <input type="checkbox"/> Residenziale | <input type="checkbox"/> Commerciale | <input type="checkbox"/> Industriale/artigianale | <input type="checkbox"/> Turistico ricettivo |
| <input type="checkbox"/> Di servizio | <input checked="" type="checkbox"/> Agricolo e funzioni connesse | <input type="checkbox"/> Non in uso | |

CLASSIFICAZIONE EDIFICIO

- | | | | |
|---|--|--|---|
| <input type="checkbox"/> Vincolato | <input type="checkbox"/> Rilevante valore architettonico | <input type="checkbox"/> Valore paesistito tipo A | <input type="checkbox"/> Valore paesistito tipo B |
| <input type="checkbox"/> Valore paesistito tipo C | <input type="checkbox"/> Valore architettonico | <input type="checkbox"/> Con elementi di valore: _____ | |
- Senza valore

NOTE**NORMATIVA E PRESCRIZIONI PARTICOLARI**

Livello d'intervento:
(art. 17 delle NTA)

Interventi ammessi: Interventi di cui all'art. 29.3 comma 2 delle NTA

Destinazioni d'uso ammesse: Annesso rurale

Prescrizioni particolari:

FOTO AEREA



FOTO



01



02



03



04



05



06



07



08



09



10



11



12



13



14



15



RILIEVO LR 59/1980



RILIEVO LR 59/1980

SEZIONE GENERALE

Data rilievo: **01/12/2010**

Località: **C. MATERNO**

Foglio: **2 e 3**

Toponimo CT: **PODERE MATERNO**

Sistema: **Colline Agricole**

Sub-sistema: **del Cecina**

Utoe: **-**

Tavola RU: **TAVOLA 3 OVEST**

Toponimo CTR: **C. MATERNO**

Particella: **31, 44, 54 e 78**

Scheda LR 59/80: **RA4/60**

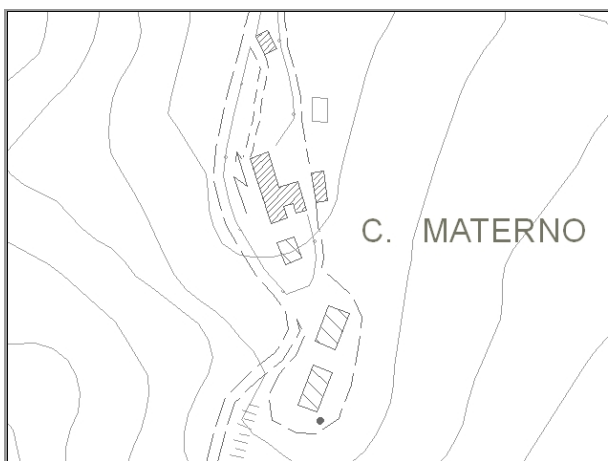

Estratto di CTR - scala 1:5.000

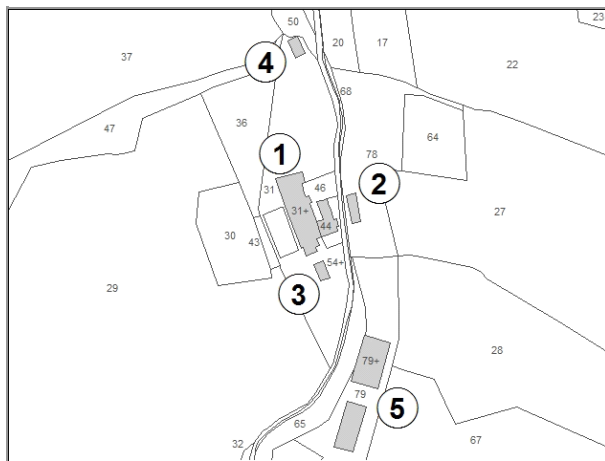

Estratto di Mappa Catastale

VINCOLI

- | | |
|--|--|
| <input type="checkbox"/> Beni culturali (D.Lgs 42/2004 art.10) | <input type="checkbox"/> Aree di pertinenza fluviale (D.Lgs 42/2004 art.142) |
| <input type="checkbox"/> SIR-SIC Cornate-Fosini (DGR 6/2004) | <input type="checkbox"/> Aree boscate (D.Lgs 42/2004 art.142) |
| <input checked="" type="checkbox"/> Vincolo Idrogeologico (LR 39/2000) | <input type="checkbox"/> Aree di elevata qualità ambientale (PS - NTA art.5.5) |
| <input type="checkbox"/> Pertinenze visuali dei crinali principali (PS - NTA art.14.1) | <input type="checkbox"/> Pertinenze visuali degli insediamenti storici (PS - NTA art.14.2) |

VALORE PAESISTICO-AMBIENTALE

TIPOLOGIA INSEDIATIVA

- | | | | | | |
|--|--------------------------------|--|---|--|---|
| <input type="checkbox"/> Casa colonica | <input type="checkbox"/> Villa | <input type="checkbox"/> Aggregato di case coloniche | <input type="checkbox"/> Insediamento specialistico | <input checked="" type="checkbox"/> Nucleo | <input type="checkbox"/> Edificio isolato |
|--|--------------------------------|--|---|--|---|

CONTESTO AMBIENTALE

Accessibilità: **Sterrata**

Percorribilità: **Carrabile**

CARATTERISTICHE RESEDE

- | | | | | |
|---|--|---|---|----------------------------------|
| <input checked="" type="checkbox"/> Giardino - area verde | <input type="checkbox"/> Giardino disegnato - Parco | <input type="checkbox"/> Area non pavimentata | <input type="checkbox"/> Area pavimentata | <input type="checkbox"/> Cortile |
| <input type="checkbox"/> Corte | <input checked="" type="checkbox"/> Gruppi di alberature | <input type="checkbox"/> Alberi isolati | <input checked="" type="checkbox"/> Pozzo | <input type="checkbox"/> Fontana |
| <input type="checkbox"/> Orto | <input type="checkbox"/> Terrazzamenti | <input type="checkbox"/> Cigionamenti | <input type="checkbox"/> Incolto | <input type="checkbox"/> Canale |
| <input checked="" type="checkbox"/> Piscina | <input type="checkbox"/> Altro: | | | |

DESCRIZIONE: Complesso composto da numerosi edifici. L'edificio principale (1) ha un impianto planivolumetrico articolato composto dal fabbricato principale, sul cui lato ovest sono presenti contrafforti a scarpa, e da porzioni aggiunte successivamente. Intorno alla casa colonica è presente un edificio (2) destinato ad attività agrituristica ed un piccolo annesso (3). Nei pressi dell'ingresso del podere è presente un altro annesso (4) e a valle del complesso sono dislocati due annessi agricoli (5) abbastanza recenti e di notevoli dimensioni.

SEZIONE EDIFICIO**TIPOLOGIA**

- | | | | | |
|--|---|--|--|--------------------------------|
| <input type="checkbox"/> Villa - villino | <input type="checkbox"/> Schiera antica | <input type="checkbox"/> Schiera moderna | <input type="checkbox"/> Villa padronale | <input type="checkbox"/> Corte |
| <input checked="" type="checkbox"/> Casa colonica | <input type="checkbox"/> Palazzo signorile | <input type="checkbox"/> Edificio plurifamiliare | <input type="checkbox"/> Capannone | <input type="checkbox"/> Torre |
| <input type="checkbox"/> Edificio specialistico antico | <input type="checkbox"/> Edificio specialistico moderno | <input type="checkbox"/> Edificio monofamiliare | <input type="checkbox"/> Annesso rurale | <input type="checkbox"/> Linea |

ELEMENTI COSTRUTTIVI E MATERIALI**COPERTURA**

- | | | | | |
|----------------------------------|--|---|---------------------------------------|--------------------------------|
| <input type="checkbox"/> Assente | <input type="checkbox"/> A falda unica | <input checked="" type="checkbox"/> A capanna | <input type="checkbox"/> A padiglione | <input type="checkbox"/> Piana |
|----------------------------------|--|---|---------------------------------------|--------------------------------|
- Conservazione: **Buono**

GRONDA

- | | | | |
|----------------------------------|--|---|--|
| <input type="checkbox"/> Assente | <input type="checkbox"/> Non sporgente | <input checked="" type="checkbox"/> Sporgente in materiale tradizionale | <input type="checkbox"/> Sporgente in materiale non tradizionale |
|----------------------------------|--|---|--|
- Conservazione: **Buono**

PARAMENTO MURARIO

- | | | | |
|---|---|--|---------------------------------------|
| <input type="checkbox"/> Laterizio faccia a vista | <input checked="" type="checkbox"/> Pietra faccia a vista | <input checked="" type="checkbox"/> Intonaco | <input type="checkbox"/> Altro: _____ |
|---|---|--|---------------------------------------|
- Conservazione: **Buono**

INFISSI

- | | | | |
|--|---|----------------------------------|-----------------------------|
| <input checked="" type="checkbox"/> In prevalenza tradizionali | <input type="checkbox"/> In prevalenza non tradizionali | <input type="checkbox"/> Assenti | Conservazione: Buono |
|--|---|----------------------------------|-----------------------------|

OSCURAMENTO

- | | | | |
|----------------------------------|--|--|--|
| <input type="checkbox"/> Assente | <input type="checkbox"/> Persiane in legno | <input type="checkbox"/> Persiane in alluminio | <input checked="" type="checkbox"/> Scuri in legno |
|----------------------------------|--|--|--|
- Altro: _____ Conservazione: **Buono**

ELEMENTI DECORATIVI

- | | | | |
|---|--|---|--|
| <input checked="" type="checkbox"/> Assenti | <input type="checkbox"/> Zoccolature | <input type="checkbox"/> Cornici marcapiano | <input type="checkbox"/> Cornici alle finestre |
| <input type="checkbox"/> Angolari | <input type="checkbox"/> Porzioni murarie decorate | <input type="checkbox"/> Sottogronda decorata | |
- Altro: _____ Conservazione: -

SUPERFETAZIONI ED INCONGRUENZE**DESTINAZIONE D'USO PREVALENTE**

- | | | | |
|---------------------------------------|---|--|---|
| <input type="checkbox"/> Residenziale | <input type="checkbox"/> Commerciale | <input type="checkbox"/> Industriale/artigianale | <input checked="" type="checkbox"/> Turistico ricettivo |
| <input type="checkbox"/> Di servizio | <input type="checkbox"/> Agricolo e funzioni connesse | <input type="checkbox"/> Non in uso | |

CLASSIFICAZIONE EDIFICIO

- | | | | |
|---|--|--|---|
| <input type="checkbox"/> Vincolato | <input type="checkbox"/> Rilevante valore architettonico | <input checked="" type="checkbox"/> Valore paesistito tipo A | <input type="checkbox"/> Valore paesistito tipo B |
| <input type="checkbox"/> Valore paesistito tipo C | <input type="checkbox"/> Valore architettonico | <input type="checkbox"/> Con elementi di valore: _____ | |
- Senza valore

NOTE**NORMATIVA E PRESCRIZIONI PARTICOLARI**

Livello d'intervento: VI°- Ristrutturazione edilizia senza modifiche volumetriche e di superficie (art. 17 delle NTA)

Interventi ammessi:

Destinazioni d'uso ammesse: Abitazione rurale; Civile abitazione; Turistico-ricettivo

Prescrizioni particolari:

SEZIONE EDIFICIO**TIPOLOGIA**

- Villa - villino Schiera antica Schiera moderna Villa padronale Corte
 Casa colonica Palazzo signorile Edificio plurifamiliare Capannone Torre
 Edificio specialistico antico Edificio specialistico moderno Edificio monofamiliare Annesso rurale Linea

ELEMENTI COSTRUTTIVI E MATERIALI**COPERTURA**

- Assente A falda unica A capanna A padiglione Piana
 Conservazione: **Buono**

GRONDA

- Assente Non sporgente Sporgente in materiale tradizionale Sporgente in materiale non tradizionale
 Conservazione: **Buono**

PARAMENTO MURARIO

- Laterizio faccia a vista Pietra faccia a vista Intonaco Altro: BLOCCHI TUFO
 Conservazione: **Buono**

INFISSI

- In prevalenza tradizionali In prevalenza non tradizionali Assenti Conservazione: **Buono**

OSCURAMENTO

- Assente Persiane in legno Persiane in alluminio Scuri in legno
 Altro: _____
 Conservazione: **Buono**

ELEMENTI DECORATIVI

- Assenti Zoccolature Cornici marcapiano Cornici alle finestre
 Angolari Porzioni murarie decorate Sottogronda decorata
 Altro: _____
 Conservazione: -

SUPERFETAZIONI ED INCONGRUENZE**DESTINAZIONE D'USO PREVALENTE**

- Residenziale Commerciale Industriale/artigianale Turistico ricettivo
 Di servizio Agricolo e funzioni connesse Non in uso

CLASSIFICAZIONE EDIFICIO

- Vincolato Rilevante valore architettonico Valore paesistito tipo A Valore paesistito tipo B
 Valore paesistito tipo C Valore architettonico Con elementi di valore: _____
 Senza valore

NOTE**NORMATIVA E PRESCRIZIONI PARTICOLARI**

Livello d'intervento: VIII° - Ristrutturazione con modifica degli elementi strutturali e/o con demolizioni e ricostruzioni (art. 17 delle NTA)

Interventi ammessi:

Destinazioni d'uso ammesse: Abitazione rurale; Civile abitazione; Turistico-ricettivo

Prescrizioni particolari:

SEZIONE EDIFICIO**TIPOLOGIA**

- | | | | | |
|--|---|--|--|--------------------------------|
| <input type="checkbox"/> Villa - villino | <input type="checkbox"/> Schiera antica | <input type="checkbox"/> Schiera moderna | <input type="checkbox"/> Villa padronale | <input type="checkbox"/> Corte |
| <input type="checkbox"/> Casa colonica | <input type="checkbox"/> Palazzo signorile | <input type="checkbox"/> Edificio plurifamiliare | <input type="checkbox"/> Capannone | <input type="checkbox"/> Torre |
| <input type="checkbox"/> Edificio specialistico antico | <input type="checkbox"/> Edificio specialistico moderno | <input type="checkbox"/> Edificio monofamiliare | <input checked="" type="checkbox"/> Annesso rurale | <input type="checkbox"/> Linea |

ELEMENTI COSTRUTTIVI E MATERIALI**COPERTURA**

- | | | | | |
|----------------------------------|--|---|---------------------------------------|--------------------------------|
| <input type="checkbox"/> Assente | <input type="checkbox"/> A falda unica | <input checked="" type="checkbox"/> A capanna | <input type="checkbox"/> A padiglione | <input type="checkbox"/> Piana |
|----------------------------------|--|---|---------------------------------------|--------------------------------|
- Conservazione: **Medio**

GRONDA

- | | | | |
|----------------------------------|--|---|--|
| <input type="checkbox"/> Assente | <input type="checkbox"/> Non sporgente | <input checked="" type="checkbox"/> Sporgente in materiale tradizionale | <input type="checkbox"/> Sporgente in materiale non tradizionale |
|----------------------------------|--|---|--|
- Conservazione: **Medio**

PARAMENTO MURARIO

- | | | | |
|---|--|--|---------------------------------------|
| <input type="checkbox"/> Laterizio faccia a vista | <input type="checkbox"/> Pietra faccia a vista | <input checked="" type="checkbox"/> Intonaco | <input type="checkbox"/> Altro: _____ |
|---|--|--|---------------------------------------|
- Conservazione: **Medio**

INFISSI

- | | | | |
|---|--|----------------------------------|-----------------------------|
| <input type="checkbox"/> In prevalenza tradizionali | <input checked="" type="checkbox"/> In prevalenza non tradizionali | <input type="checkbox"/> Assenti | Conservazione: Medio |
|---|--|----------------------------------|-----------------------------|

OSCURAMENTO

- | | | | |
|---|--|--|---|
| <input checked="" type="checkbox"/> Assente | <input type="checkbox"/> Persiane in legno | <input type="checkbox"/> Persiane in alluminio | <input type="checkbox"/> Scuri in legno |
|---|--|--|---|
- Altro: _____ Conservazione: -

ELEMENTI DECORATIVI

- | | | | |
|---|--|---|--|
| <input checked="" type="checkbox"/> Assenti | <input type="checkbox"/> Zoccolature | <input type="checkbox"/> Cornici marcapiano | <input type="checkbox"/> Cornici alle finestre |
| <input type="checkbox"/> Angolari | <input type="checkbox"/> Porzioni murarie decorate | <input type="checkbox"/> Sottogronda decorata | |
- Altro: _____ Conservazione: -

SUPERFETAZIONI ED INCONGRUENZE**DESTINAZIONE D'USO PREVALENTE**

- | | | | |
|---------------------------------------|--|--|--|
| <input type="checkbox"/> Residenziale | <input type="checkbox"/> Commerciale | <input type="checkbox"/> Industriale/artigianale | <input type="checkbox"/> Turistico ricettivo |
| <input type="checkbox"/> Di servizio | <input checked="" type="checkbox"/> Agricolo e funzioni connesse | <input type="checkbox"/> Non in uso | |

CLASSIFICAZIONE EDIFICIO

- | | | | |
|--|--|--|---|
| <input type="checkbox"/> Vincolato | <input type="checkbox"/> Rilevante valore architettonico | <input type="checkbox"/> Valore paesistito tipo A | <input type="checkbox"/> Valore paesistito tipo B |
| <input checked="" type="checkbox"/> Valore paesistito tipo C | <input type="checkbox"/> Valore architettonico | <input type="checkbox"/> Con elementi di valore: _____ | |
- Senza valore

NOTE**NORMATIVA E PRESCRIZIONI PARTICOLARI**

Livello d'intervento: VIII° - Ristrutturazione con modifica degli elementi strutturali e/o con demolizioni e ricostruzioni
(art. 17 delle NTA)

Interventi ammessi:

Destinazioni d'uso ammesse: Annesso rurale

Prescrizioni particolari:

SEZIONE EDIFICIO**TIPOLOGIA**

- Villa - villino Schiera antica Schiera moderna Villa padronale Corte
 Casa colonica Palazzo signorile Edificio plurifamiliare Capannone Torre
 Edificio specialistico antico Edificio specialistico moderno Edificio monofamiliare Annesso rurale Linea

ELEMENTI COSTRUTTIVI E MATERIALI**COPERTURA**

- Assente A falda unica A capanna A padiglione Piana
 Conservazione: **Buono**

GRONDA

- Assente Non sporgente Sporgente in materiale tradizionale Sporgente in materiale non tradizionale
 Conservazione: **Buono**

PARAMENTO MURARIO

- Laterizio faccia a vista Pietra faccia a vista Intonaco Altro: _____
 Conservazione: **Buono**

INFISSI

- In prevalenza tradizionali In prevalenza non tradizionali Assenti Conservazione: **Buono**

OSCURAMENTO

- Assente Persiane in legno Persiane in alluminio Scuri in legno
 Altro: _____ Conservazione: -

ELEMENTI DECORATIVI

- Assenti Zoccolature Cornici marcapiano Cornici alle finestre
 Angolari Porzioni murarie decorate Sottogronda decorata
 Altro: BARBACANE Conservazione: **Buono**

SUPERFETAZIONI ED INCONGRUENZE**DESTINAZIONE D'USO PREVALENTE**

- Residenziale Commerciale Industriale/artigianale Turistico ricettivo
 Di servizio Agricolo e funzioni connesse Non in uso

CLASSIFICAZIONE EDIFICIO

- Vincolato Rilevante valore architettonico Valore paesistito tipo A Valore paesistito tipo B
 Valore paesistito tipo C Valore architettonico Con elementi di valore: _____
 Senza valore

NOTE**NORMATIVA E PRESCRIZIONI PARTICOLARI**

Livello d'intervento: VII° - Ristrutturazione edilizia con modeste modifiche volumetriche o di superficie (art. 17 delle NTA)

Interventi ammessi:

Destinazioni d'uso ammesse: Abitazione rurale; Civile abitazione; Turistico-ricettivo; Annesso rurale

Prescrizioni particolari:

SEZIONE EDIFICIO**TIPOLOGIA**

- | | | | | |
|--|---|--|---|--------------------------------|
| <input type="checkbox"/> Villa - villino | <input type="checkbox"/> Schiera antica | <input type="checkbox"/> Schiera moderna | <input type="checkbox"/> Villa padronale | <input type="checkbox"/> Corte |
| <input type="checkbox"/> Casa colonica | <input type="checkbox"/> Palazzo signorile | <input type="checkbox"/> Edificio plurifamiliare | <input checked="" type="checkbox"/> Capannone | <input type="checkbox"/> Torre |
| <input type="checkbox"/> Edificio specialistico antico | <input type="checkbox"/> Edificio specialistico moderno | <input type="checkbox"/> Edificio monofamiliare | <input type="checkbox"/> Annesso rurale | <input type="checkbox"/> Linea |

ELEMENTI COSTRUTTIVI E MATERIALI**COPERTURA**

- | | | | | |
|----------------------------------|--|---|---------------------------------------|--------------------------------|
| <input type="checkbox"/> Assente | <input type="checkbox"/> A falda unica | <input checked="" type="checkbox"/> A capanna | <input type="checkbox"/> A padiglione | <input type="checkbox"/> Piana |
|----------------------------------|--|---|---------------------------------------|--------------------------------|
- Conservazione: **Medio**

GRONDA

- | | | | |
|----------------------------------|--|--|---|
| <input type="checkbox"/> Assente | <input type="checkbox"/> Non sporgente | <input type="checkbox"/> Sporgente in materiale tradizionale | <input checked="" type="checkbox"/> Sporgente in materiale non tradizionale |
|----------------------------------|--|--|---|
- Conservazione: **Medio**

PARAMENTO MURARIO

- | | | | |
|---|--|-----------------------------------|--|
| <input type="checkbox"/> Laterizio faccia a vista | <input type="checkbox"/> Pietra faccia a vista | <input type="checkbox"/> Intonaco | <input checked="" type="checkbox"/> Altro: BLOCCHI CLS |
|---|--|-----------------------------------|--|
- Conservazione: **Medio**

INFISSI

- | | | | |
|---|--|----------------------------------|-----------------------------|
| <input type="checkbox"/> In prevalenza tradizionali | <input checked="" type="checkbox"/> In prevalenza non tradizionali | <input type="checkbox"/> Assenti | Conservazione: Medio |
|---|--|----------------------------------|-----------------------------|

OSCURAMENTO

- | | | | |
|---|--|--|---|
| <input checked="" type="checkbox"/> Assente | <input type="checkbox"/> Persiane in legno | <input type="checkbox"/> Persiane in alluminio | <input type="checkbox"/> Scuri in legno |
|---|--|--|---|
- Altro: _____ Conservazione: -

ELEMENTI DECORATIVI

- | | | | |
|---|--|---|--|
| <input checked="" type="checkbox"/> Assenti | <input type="checkbox"/> Zoccolature | <input type="checkbox"/> Cornici marcapiano | <input type="checkbox"/> Cornici alle finestre |
| <input type="checkbox"/> Angolari | <input type="checkbox"/> Porzioni murarie decorate | <input type="checkbox"/> Sottogronda decorata | |
- Altro: _____ Conservazione: -

SUPERFETAZIONI ED INCONGRUENZE**DESTINAZIONE D'USO PREVALENTE**

- | | | | |
|---------------------------------------|--|--|--|
| <input type="checkbox"/> Residenziale | <input type="checkbox"/> Commerciale | <input type="checkbox"/> Industriale/artigianale | <input type="checkbox"/> Turistico ricettivo |
| <input type="checkbox"/> Di servizio | <input checked="" type="checkbox"/> Agricolo e funzioni connesse | <input type="checkbox"/> Non in uso | |

CLASSIFICAZIONE EDIFICIO

- | | | | |
|---|--|--|---|
| <input type="checkbox"/> Vincolato | <input type="checkbox"/> Rilevante valore architettonico | <input type="checkbox"/> Valore paesistito tipo A | <input type="checkbox"/> Valore paesistito tipo B |
| <input type="checkbox"/> Valore paesistito tipo C | <input type="checkbox"/> Valore architettonico | <input type="checkbox"/> Con elementi di valore: _____ | |
- Senza valore

NOTE

La presente scheda si riferisce ad entrambi gli edifici

NORMATIVA E PRESCRIZIONI PARTICOLARI

Livello d'intervento:
(art. 17 delle NTA)

Interventi ammessi: Interventi di cui all'art. 29.3 comma 2 delle NTA

Destinazioni d'uso ammesse: Annesso rurale

Prescrizioni particolari:

FOTO AEREA



FOTO



01



02



03



04



05



06



07



08



09



10



11



12



13



14



15



16



17



18



19



20



21



RILIEVO LR 59/1980



RILIEVO LR 59/1980



RILIEVO LR 59/1980

SEZIONE GENERALE

Data rilievo: **01/12/2010**

Località: **C. MATERNACCIO**

Foglio: **3**

Toponimo CT: **PODERE MATERNACCIO**

Sistema: **Colline Agricole**

Sub-sistema: **del Cecina**

Utoe: **-**

Tavola RU: **TAVOLA 3 OVEST**

Toponimo CTR: **C. MATERNACCIO**

Particella: **4**

Scheda LR 59/80: **RA3/37**



Estratto di CTR - scala 1:5.000

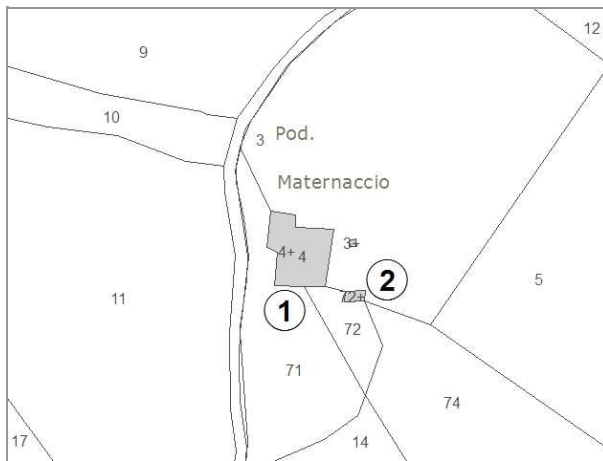

Estratto di Mappa Catastale

VINCOLI

- | | |
|--|--|
| <input type="checkbox"/> Beni culturali (D.Lgs 42/2004 art.10) | <input type="checkbox"/> Aree di pertinenza fluviale (D.Lgs 42/2004 art.142) |
| <input type="checkbox"/> SIR-SIC Cornate-Fosini (DGR 6/2004) | <input type="checkbox"/> Aree boscate (D.Lgs 42/2004 art.142) |
| <input checked="" type="checkbox"/> Vincolo Idrogeologico (LR 39/2000) | <input type="checkbox"/> Aree di elevata qualità ambientale (PS - NTA art.5.5) |
| <input type="checkbox"/> Pertinenze visuali dei crinali principali (PS - NTA art.14.1) | <input type="checkbox"/> Pertinenze visuali degli insediamenti storici (PS - NTA art.14.2) |

VALORE PAESISTICO-AMBIENTALE

TIPOLOGIA INSEDIATIVA

- | | | | | | |
|---|--------------------------------|--|---|---------------------------------|---|
| <input checked="" type="checkbox"/> Casa colonica | <input type="checkbox"/> Villa | <input type="checkbox"/> Aggregato di case coloniche | <input type="checkbox"/> Insediamento specialistico | <input type="checkbox"/> Nucleo | <input type="checkbox"/> Edificio isolato |
|---|--------------------------------|--|---|---------------------------------|---|

CONTESTO AMBIENTALE

Accessibilità: **Sterrata**

Percorribilità: **Carrabile**

CARATTERISTICHE RESEDE

- | | | | | |
|--|--|---|---|----------------------------------|
| <input type="checkbox"/> Giardino - area verde | <input type="checkbox"/> Giardino disegnato - Parco | <input type="checkbox"/> Area non pavimentata | <input type="checkbox"/> Area pavimentata | <input type="checkbox"/> Cortile |
| <input type="checkbox"/> Corte | <input checked="" type="checkbox"/> Gruppi di alberature | <input type="checkbox"/> Alberi isolati | <input checked="" type="checkbox"/> Pozzo | <input type="checkbox"/> Fontana |
| <input type="checkbox"/> Orto | <input type="checkbox"/> Terrazzamenti | <input type="checkbox"/> Ciglionamenti | <input checked="" type="checkbox"/> Incolto | <input type="checkbox"/> Canale |
| <input type="checkbox"/> Piscina | <input type="checkbox"/> Altro: | | | |

DESCRIZIONE: Podere, posizionato su di un crinale, composto dalla casa colonica (1) con impianto planivolumetrico semplice e compatto e da un piccolo annesso (2). Il complesso è in cattivo stato di conservazione, in parte crollato e coperto da vegetazione.

SEZIONE EDIFICIO**TIPOLOGIA**

- Villa - villino Schiera antica Schiera moderna Villa padronale Corte
 Casa colonica Palazzo signorile Edificio plurifamiliare Capannone Torre
 Edificio specialistico antico Edificio specialistico moderno Edificio monofamiliare Annesso rurale Linea

ELEMENTI COSTRUTTIVI E MATERIALI**COPERTURA**

- Assente A falda unica A capanna A padiglione Piana
 Conservazione: -

GRONDA

- Assente Non sporgente Sporgente in materiale tradizionale Sporgente in materiale non tradizionale
 Conservazione: -

PARAMENTO MURARIO

- Laterizio faccia a vista Pietra faccia a vista Intonaco Altro: _____
 Conservazione: **Pessimo**

INFISSI

- In prevalenza tradizionali In prevalenza non tradizionali Assenti Conservazione: -

OSCURAMENTO

- Assente Persiane in legno Persiane in alluminio Scuri in legno
 Altro: _____ Conservazione: -

ELEMENTI DECORATIVI

- Assenti Zoccolature Cornici marcapiano Cornici alle finestre
 Angolari Porzioni murarie decorate Sottogronda decorata
 Altro: _____ Conservazione: -

SUPERFETAZIONI ED INCONGRUENZE**DESTINAZIONE D'USO PREVALENTE**

- Residenziale Commerciale Industriale/artigianale Turistico ricettivo
 Di servizio Agricolo e funzioni connesse Non in uso

CLASSIFICAZIONE EDIFICIO

- Vincolato Rilevante valore architettonico Valore paesistito tipo A Valore paesistito tipo B
 Valore paesistito tipo C Valore architettonico Con elementi di valore: _____
 Senza valore

NOTE**NORMATIVA E PRESCRIZIONI PARTICOLARI**

Livello d'intervento: RECUPERO LIVELLO A
(art. 17 delle NTA)

Interventi ammessi:

Destinazioni d'uso ammesse: Abitazione rurale; Civile abitazione; Turistico-ricettivo

Prescrizioni particolari:

SEZIONE EDIFICIO**TIPOLOGIA**

- Villa - villino Schiera antica Schiera moderna Villa padronale Corte
 Casa colonica Palazzo signorile Edificio plurifamiliare Capannone Torre
 Edificio specialistico antico Edificio specialistico moderno Edificio monofamiliare Annesso rurale Linea

ELEMENTI COSTRUTTIVI E MATERIALI**COPERTURA**

- Assente A falda unica A capanna A padiglione Piana
 Conservazione: -

GRONDA

- Assente Non sporgente Sporgente in materiale tradizionale Sporgente in materiale non tradizionale
 Conservazione: -

PARAMENTO MURARIO

- Laterizio faccia a vista Pietra faccia a vista Intonaco Altro: _____
 Conservazione: **Pessimo**

INFISSI

- In prevalenza tradizionali In prevalenza non tradizionali Assenti Conservazione: -

OSCURAMENTO

- Assente Persiane in legno Persiane in alluminio Scuri in legno
 Altro: _____ Conservazione: -

ELEMENTI DECORATIVI

- Assenti Zoccolature Cornici marcapiano Cornici alle finestre
 Angolari Porzioni murarie decorate Sottogronda decorata
 Altro: _____ Conservazione: -

SUPERFETAZIONI ED INCONGRUENZE**DESTINAZIONE D'USO PREVALENTE**

- Residenziale Commerciale Industriale/artigianale Turistico ricettivo
 Di servizio Agricolo e funzioni connesse Non in uso

CLASSIFICAZIONE EDIFICIO

- Vincolato Rilevante valore architettonico Valore paesistito tipo A Valore paesistito tipo B
 Valore paesistito tipo C Valore architettonico Con elementi di valore: _____
 Senza valore

NOTE**NORMATIVA E PRESCRIZIONI PARTICOLARI**

Livello d'intervento:
(art. 17 delle NTA)

Interventi ammessi: Interventi di cui all'art. 18 commi 2, 3 e 4 delle NTA

Destinazioni d'uso ammesse: Annesso rurale

Prescrizioni particolari:

FOTO AEREA



FOTO



01



02



03



04



05



06



RILIEVO LR 59/1980



RILIEVO LR 59/1980



RILIEVO LR 59/1980

SEZIONE GENERALE

Data rilievo: **09/02/2011**

Località: **CASA AI POVERI**

Foglio: **1**

Toponimo CT: **PODERE CASA POVERI**

Sistema: **Colline Agricole**

Sub-sistema: **del Cecina**

Utoe: **-**

Tavola RU: **TAVOLA 3 OVEST**

Toponimo CTR: **CASA AI POVERI**

Particella: **24**

Scheda LR 59/80: **RA1/12**

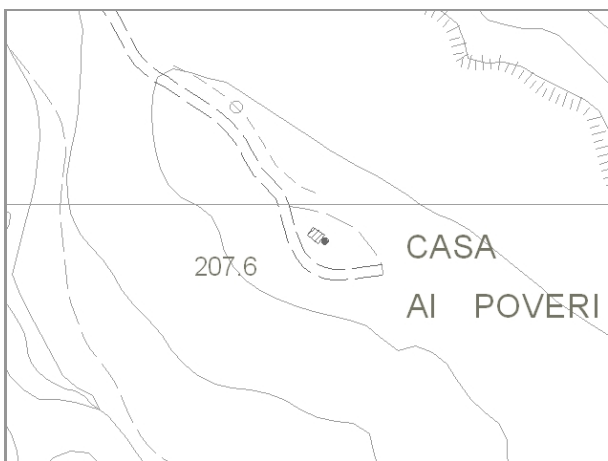

Estratto di CTR - scala 1:5.000

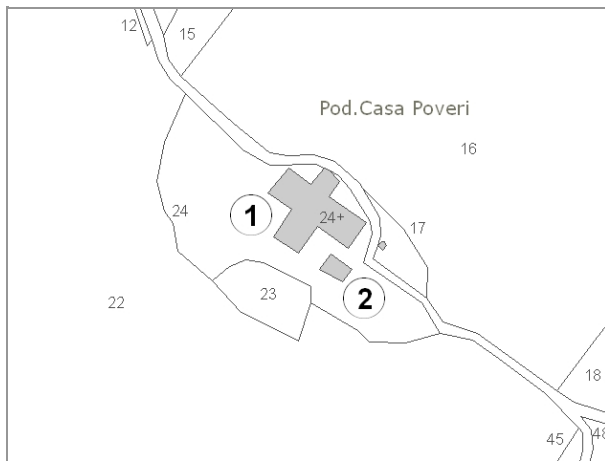

Estratto di Mappa Catastale

VINCOLI

- | | |
|--|--|
| <input type="checkbox"/> Beni culturali (D.Lgs 42/2004 art.10) | <input type="checkbox"/> Aree di pertinenza fluviale (D.Lgs 42/2004 art.142) |
| <input type="checkbox"/> SIR-SIC Cornate-Fosini (DGR 6/2004) | <input type="checkbox"/> Aree boscate (D.Lgs 42/2004 art.142) |
| <input checked="" type="checkbox"/> Vincolo Idrogeologico (LR 39/2000) | <input type="checkbox"/> Aree di elevata qualità ambientale (PS - NTA art.5.5) |
| <input type="checkbox"/> Pertinenze visuali dei crinali principali (PS - NTA art.14.1) | <input type="checkbox"/> Pertinenze visuali degli insediamenti storici (PS - NTA art.14.2) |

VALORE PAESISTICO-AMBIENTALE

TIPOLOGIA INSEDIATIVA

- Casa colonica Villa Aggregato di case coloniche Insediamento specialistico Nucleo Edificio isolato

CONTESTO AMBIENTALE

Accessibilità: **Sterrata**

Percorribilità: **Carrabile**

CARATTERISTICHE RESEDE

- | | | | | |
|--|---|---|---|----------------------------------|
| <input type="checkbox"/> Giardino - area verde | <input type="checkbox"/> Giardino disegnato - Parco | <input type="checkbox"/> Area non pavimentata | <input type="checkbox"/> Area pavimentata | <input type="checkbox"/> Cortile |
| <input type="checkbox"/> Corte | <input type="checkbox"/> Gruppi di alberature | <input type="checkbox"/> Alberi isolati | <input checked="" type="checkbox"/> Pozzo | <input type="checkbox"/> Fontana |
| <input type="checkbox"/> Orto | <input type="checkbox"/> Terrazzamenti | <input type="checkbox"/> Cigionamenti | <input checked="" type="checkbox"/> Incolto | <input type="checkbox"/> Canale |
| <input type="checkbox"/> Piscina | <input type="checkbox"/> Altro: | | | |

DESCRIZIONE: Podere, posizionato lungo un crinale, composto attualmente da una porzione dell'edificio principale (1). Dell'edificio (2) sono presenti sole alcune tracce delle murature perimetrali.

SEZIONE EDIFICIO**TIPOLOGIA**

- Villa - villino Schiera antica Schiera moderna Villa padronale Corte
 Casa colonica Palazzo signorile Edificio plurifamiliare Capannone Torre
 Edificio specialistico antico Edificio specialistico moderno Edificio monofamiliare Annesso rurale Linea

ELEMENTI COSTRUTTIVI E MATERIALI**COPERTURA**

- Assente A falda unica A capanna A padiglione Piana
 Conservazione: **Pessimo**

GRONDA

- Assente Non sporgente Sporgente in materiale tradizionale Sporgente in materiale non tradizionale
 Conservazione: **Pessimo**

PARAMENTO MURARIO

- Laterizio faccia a vista Pietra faccia a vista Intonaco Altro: _____
 Conservazione: **Pessimo**

INFISSI

- In prevalenza tradizionali In prevalenza non tradizionali Assenti Conservazione: -

OSCURAMENTO

- Assente Persiane in legno Persiane in alluminio Scuri in legno
 Altro: _____ Conservazione: -

ELEMENTI DECORATIVI

- Assenti Zoccolature Cornici marcapiano Cornici alle finestre
 Angolari Porzioni murarie decorate Sottogronda decorata
 Altro: _____ Conservazione: -

SUPERFETAZIONI ED INCONGRUENZE**DESTINAZIONE D'USO PREVALENTE**

- Residenziale Commerciale Industriale/artigianale Turistico ricettivo
 Di servizio Agricolo e funzioni connesse Non in uso

CLASSIFICAZIONE EDIFICIO

- Vincolato Rilevante valore architettonico Valore paesistito tipo A Valore paesistito tipo B
 Valore paesistito tipo C Valore architettonico Con elementi di valore: _____
 Senza valore

NOTE**NORMATIVA E PRESCRIZIONI PARTICOLARI**

Livello d'intervento: RECUPERO LIVELLO A
(art. 17 delle NTA)

Interventi ammessi:

Destinazioni d'uso ammesse: Abitazione rurale; Civile abitazione; Turistico-ricettivo

Prescrizioni particolari:

SEZIONE EDIFICIO**TIPOLOGIA**

- Villa - villino Schiera antica Schiera moderna Villa padronale Corte
 Casa colonica Palazzo signorile Edificio plurifamiliare Capannone Torre
 Edificio specialistico antico Edificio specialistico moderno Edificio monofamiliare Annesso rurale Linea

ELEMENTI COSTRUTTIVI E MATERIALI**COPERTURA**

- Assente A falda unica A capanna A padiglione Piana
 Conservazione: -

GRONDA

- Assente Non sporgente Sporgente in materiale tradizionale Sporgente in materiale non tradizionale
 Conservazione: -

PARAMENTO MURARIO

- Laterizio faccia a vista Pietra faccia a vista Intonaco Altro: _____
 Conservazione: **Pessimo**

INFISSI

- In prevalenza tradizionali In prevalenza non tradizionali Assenti Conservazione: -

OSCURAMENTO

- Assente Persiane in legno Persiane in alluminio Scuri in legno
 Altro: _____ Conservazione: -

ELEMENTI DECORATIVI

- Assenti Zoccolature Cornici marcapiano Cornici alle finestre
 Angolari Porzioni murarie decorate Sottogronda decorata
 Altro: _____ Conservazione: -

SUPERFETAZIONI ED INCONGRUENZE**DESTINAZIONE D'USO PREVALENTE**

- Residenziale Commerciale Industriale/artigianale Turistico ricettivo
 Di servizio Agricolo e funzioni connesse Non in uso

CLASSIFICAZIONE EDIFICIO

- Vincolato Rilevante valore architettonico Valore paesistito tipo A Valore paesistito tipo B
 Valore paesistito tipo C Valore architettonico Con elementi di valore: _____
 Senza valore

NOTE**NORMATIVA E PRESCRIZIONI PARTICOLARI**

Livello d'intervento:
(art. 17 delle NTA)

Interventi ammessi: Interventi di cui all'art. 18 commi 2, 3 e 4 delle NTA

Destinazioni d'uso ammesse: Annesso rurale

Prescrizioni particolari:

FOTO AEREA



FOTO



01



02



03



RILIEVO LR 59/1980

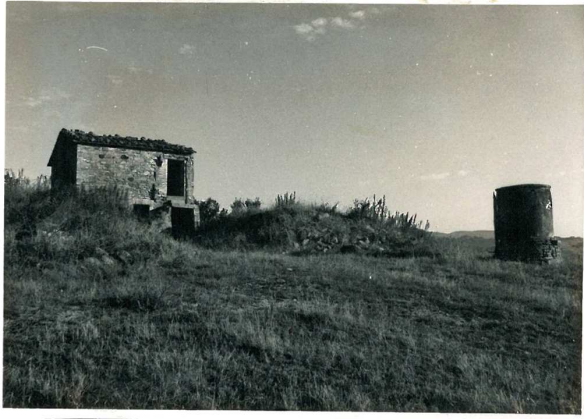

RILIEVO LR 59/1980

SEZIONE GENERALE

Data rilievo: **09/02/2011**

Località: **C. STRADA**

Foglio: **10**

Toponimo CT: **PODERE CASA STRADA**

Sistema: **Colline Agricole**

Sub-sistema: **del Cecina**

Utoe: **-**

Tavola RU: **TAVOLA 3 OVEST**

Toponimo CTR: **C. STRADA**

Particella: **26**

Scheda LR 59/80: **RA2/4**

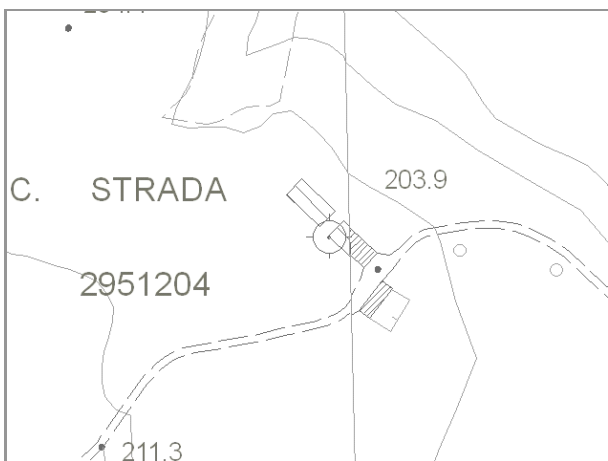

Estratto di CTR - scala 1:5.000

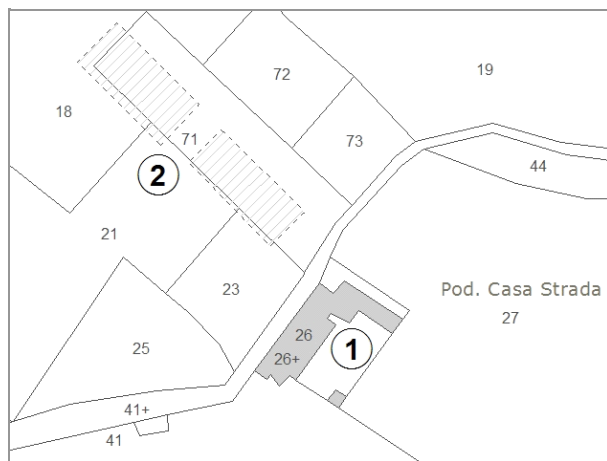

Estratto di Mappa Catastale

VINCOLI

- | | |
|--|--|
| <input type="checkbox"/> Beni culturali (D.Lgs 42/2004 art.10) | <input type="checkbox"/> Aree di pertinenza fluviale (D.Lgs 42/2004 art.142) |
| <input type="checkbox"/> SIR-SIC Cornate-Fosini (DGR 6/2004) | <input type="checkbox"/> Aree boscate (D.Lgs 42/2004 art.142) |
| <input checked="" type="checkbox"/> Vincolo Idrogeologico (LR 39/2000) | <input type="checkbox"/> Aree di elevata qualità ambientale (PS - NTA art.5.5) |
| <input type="checkbox"/> Pertinenze visuali dei crinali principali (PS - NTA art.14.1) | <input type="checkbox"/> Pertinenze visuali degli insediamenti storici (PS - NTA art.14.2) |

VALORE PAESISTICO-AMBIENTALE

TIPOLOGIA INSEDIATIVA

- Casa colonica Villa Aggregato di case coloniche Insediamento specialistico Nucleo Edificio isolato

CONTESTO AMBIENTALE

Accessibilità: **Sterrata**

Percorribilità: **Carrabile**

CARATTERISTICHE RESEDE

- | | | | | |
|--|---|--|---|----------------------------------|
| <input type="checkbox"/> Giardino - area verde | <input type="checkbox"/> Giardino disegnato - Parco | <input type="checkbox"/> Area non pavimentata | <input type="checkbox"/> Area pavimentata | <input type="checkbox"/> Cortile |
| <input type="checkbox"/> Corte | <input type="checkbox"/> Gruppi di alberature | <input checked="" type="checkbox"/> Alberi isolati | <input checked="" type="checkbox"/> Pozzo | <input type="checkbox"/> Fontana |
| <input type="checkbox"/> Orto | <input type="checkbox"/> Terrazzamenti | <input type="checkbox"/> Ciglionamenti | <input checked="" type="checkbox"/> Incolto | <input type="checkbox"/> Canale |
| <input type="checkbox"/> Piscina | <input type="checkbox"/> Altro: | | | |

DESCRIZIONE: Complesso, posizionato nelle immediate vicinanze del fiume Cecina, composto dalla casa colonica (1) con impianto planivolumetrico articolato. L'edificio è composto da tre volumi di diverse altezze e quello più alto ha caratteristiche medievali. Nelle immediate vicinanze sono presenti due grandi tettoie per ricovero mezzi agricoli. Il complesso non è in uso e l'edificio (1) è in cattivo stato di conservazione ed in parte crollato.

SEZIONE EDIFICIO**TIPOLOGIA**

- | | | | | |
|--|---|--|--|--------------------------------|
| <input type="checkbox"/> Villa - villino | <input type="checkbox"/> Schiera antica | <input type="checkbox"/> Schiera moderna | <input type="checkbox"/> Villa padronale | <input type="checkbox"/> Corte |
| <input checked="" type="checkbox"/> Casa colonica | <input type="checkbox"/> Palazzo signorile | <input type="checkbox"/> Edificio plurifamiliare | <input type="checkbox"/> Capannone | <input type="checkbox"/> Torre |
| <input type="checkbox"/> Edificio specialistico antico | <input type="checkbox"/> Edificio specialistico moderno | <input type="checkbox"/> Edificio monofamiliare | <input type="checkbox"/> Annesso rurale | <input type="checkbox"/> Linea |

ELEMENTI COSTRUTTIVI E MATERIALI**COPERTURA**

- | | | | | |
|----------------------------------|--|---|---------------------------------------|--------------------------------|
| <input type="checkbox"/> Assente | <input type="checkbox"/> A falda unica | <input checked="" type="checkbox"/> A capanna | <input type="checkbox"/> A padiglione | <input type="checkbox"/> Piana |
|----------------------------------|--|---|---------------------------------------|--------------------------------|
- Conservazione: **Pessimo**

GRONDA

- | | | | |
|----------------------------------|--|---|--|
| <input type="checkbox"/> Assente | <input type="checkbox"/> Non sporgente | <input checked="" type="checkbox"/> Sporgente in materiale tradizionale | <input type="checkbox"/> Sporgente in materiale non tradizionale |
|----------------------------------|--|---|--|
- Conservazione: **Pessimo**

PARAMENTO MURARIO

- | | | | |
|---|---|-----------------------------------|---------------------------------------|
| <input type="checkbox"/> Laterizio faccia a vista | <input checked="" type="checkbox"/> Pietra faccia a vista | <input type="checkbox"/> Intonaco | <input type="checkbox"/> Altro: _____ |
|---|---|-----------------------------------|---------------------------------------|
- Conservazione: **Pessimo**

INFISSI

- | | | | |
|--|---|----------------------------------|-------------------------------|
| <input checked="" type="checkbox"/> In prevalenza tradizionali | <input type="checkbox"/> In prevalenza non tradizionali | <input type="checkbox"/> Assenti | Conservazione: Pessimo |
|--|---|----------------------------------|-------------------------------|

OSCURAMENTO

- | | | | |
|---|--|--|---|
| <input checked="" type="checkbox"/> Assente | <input type="checkbox"/> Persiane in legno | <input type="checkbox"/> Persiane in alluminio | <input type="checkbox"/> Scuri in legno |
| <input type="checkbox"/> Altro: _____ | Conservazione: - | | |

ELEMENTI DECORATIVI

- | | | | |
|---|--|---|--|
| <input checked="" type="checkbox"/> Assenti | <input type="checkbox"/> Zoccolature | <input type="checkbox"/> Cornici marcapiano | <input type="checkbox"/> Cornici alle finestre |
| <input type="checkbox"/> Angolari | <input type="checkbox"/> Porzioni murarie decorate | <input type="checkbox"/> Sottogronda decorata | |
| <input type="checkbox"/> Altro: _____ | Conservazione: - | | |

SUPERFETAZIONI ED INCONGRUENZE**DESTINAZIONE D'USO PREVALENTE**

- | | | | |
|---------------------------------------|---|--|--|
| <input type="checkbox"/> Residenziale | <input type="checkbox"/> Commerciale | <input type="checkbox"/> Industriale/artigianale | <input type="checkbox"/> Turistico ricettivo |
| <input type="checkbox"/> Di servizio | <input type="checkbox"/> Agricolo e funzioni connesse | <input checked="" type="checkbox"/> Non in uso | |

CLASSIFICAZIONE EDIFICIO

- | | | | |
|---|---|--|---|
| <input type="checkbox"/> Vincolato | <input checked="" type="checkbox"/> Rilevante valore architettonico | <input type="checkbox"/> Valore paesistito tipo A | <input type="checkbox"/> Valore paesistito tipo B |
| <input type="checkbox"/> Valore paesistito tipo C | <input type="checkbox"/> Valore architettonico | <input type="checkbox"/> Con elementi di valore: _____ | |
| <input type="checkbox"/> Senza valore | | | |

NOTE**NORMATIVA E PRESCRIZIONI PARTICOLARI**

Livello d'intervento: IV° - Restauro e risanamento conservativo
(art. 17 delle NTA)

Interventi ammessi:

Destinazioni d'uso ammesse: Abitazione rurale; Civile abitazione; Turistico-ricettivo

Prescrizioni particolari: Per la porzione individuata con il tratteggio nella foto aerea è consentito il "RECUPERO LIVELLO B"

SEZIONE EDIFICIO**TIPOLOGIA**

- | | | | | |
|--|---|--|---|--------------------------------|
| <input type="checkbox"/> Villa - villino | <input type="checkbox"/> Schiera antica | <input type="checkbox"/> Schiera moderna | <input type="checkbox"/> Villa padronale | <input type="checkbox"/> Corte |
| <input type="checkbox"/> Casa colonica | <input type="checkbox"/> Palazzo signorile | <input type="checkbox"/> Edificio plurifamiliare | <input checked="" type="checkbox"/> Capannone | <input type="checkbox"/> Torre |
| <input type="checkbox"/> Edificio specialistico antico | <input type="checkbox"/> Edificio specialistico moderno | <input type="checkbox"/> Edificio monofamiliare | <input type="checkbox"/> Annesso rurale | <input type="checkbox"/> Linea |

ELEMENTI COSTRUTTIVI E MATERIALI**COPERTURA**

- | | | | | |
|----------------------------------|--|---|---------------------------------------|--------------------------------|
| <input type="checkbox"/> Assente | <input type="checkbox"/> A falda unica | <input checked="" type="checkbox"/> A capanna | <input type="checkbox"/> A padiglione | <input type="checkbox"/> Piana |
|----------------------------------|--|---|---------------------------------------|--------------------------------|
- Conservazione: **Medio**

GRONDA

- | | | | |
|----------------------------------|--|--|---|
| <input type="checkbox"/> Assente | <input type="checkbox"/> Non sporgente | <input type="checkbox"/> Sporgente in materiale tradizionale | <input checked="" type="checkbox"/> Sporgente in materiale non tradizionale |
|----------------------------------|--|--|---|
- Conservazione: **Medio**

PARAMENTO MURARIO

- | | | | |
|---|--|-----------------------------------|---------------------------------------|
| <input type="checkbox"/> Laterizio faccia a vista | <input type="checkbox"/> Pietra faccia a vista | <input type="checkbox"/> Intonaco | <input type="checkbox"/> Altro: _____ |
|---|--|-----------------------------------|---------------------------------------|
- Conservazione: _____

INFISSI

- | | | | |
|---|---|---|------------------|
| <input type="checkbox"/> In prevalenza tradizionali | <input type="checkbox"/> In prevalenza non tradizionali | <input checked="" type="checkbox"/> Assenti | Conservazione: - |
|---|---|---|------------------|

OSCURAMENTO

- | | | | |
|---|--|--|---|
| <input checked="" type="checkbox"/> Assente | <input type="checkbox"/> Persiane in legno | <input type="checkbox"/> Persiane in alluminio | <input type="checkbox"/> Scuri in legno |
|---|--|--|---|
- Altro: _____ Conservazione: -

ELEMENTI DECORATIVI

- | | | | |
|---|--|---|--|
| <input checked="" type="checkbox"/> Assenti | <input type="checkbox"/> Zoccolature | <input type="checkbox"/> Cornici marcapiano | <input type="checkbox"/> Cornici alle finestre |
| <input type="checkbox"/> Angolari | <input type="checkbox"/> Porzioni murarie decorate | <input type="checkbox"/> Sottogronda decorata | |
- Altro: _____ Conservazione: -

SUPERFETAZIONI ED INCONGRUENZE**DESTINAZIONE D'USO PREVALENTE**

- | | | | |
|---------------------------------------|--|--|--|
| <input type="checkbox"/> Residenziale | <input type="checkbox"/> Commerciale | <input type="checkbox"/> Industriale/artigianale | <input type="checkbox"/> Turistico ricettivo |
| <input type="checkbox"/> Di servizio | <input checked="" type="checkbox"/> Agricolo e funzioni connesse | <input type="checkbox"/> Non in uso | |

CLASSIFICAZIONE EDIFICIO

- | | | | |
|---|--|--|---|
| <input type="checkbox"/> Vincolato | <input type="checkbox"/> Rilevante valore architettonico | <input type="checkbox"/> Valore paesistito tipo A | <input type="checkbox"/> Valore paesistito tipo B |
| <input type="checkbox"/> Valore paesistito tipo C | <input type="checkbox"/> Valore architettonico | <input type="checkbox"/> Con elementi di valore: _____ | |
- Senza valore

NOTE**NORMATIVA E PRESCRIZIONI PARTICOLARI**

Livello d'intervento:
(art. 17 delle NTA)

Interventi ammessi: Interventi di cui all'art. 29.3 comma 2 delle NTA

Destinazioni d'uso ammesse: Annesso rurale

Prescrizioni particolari:

FOTO AEREA



FOTO



01



02



03



04

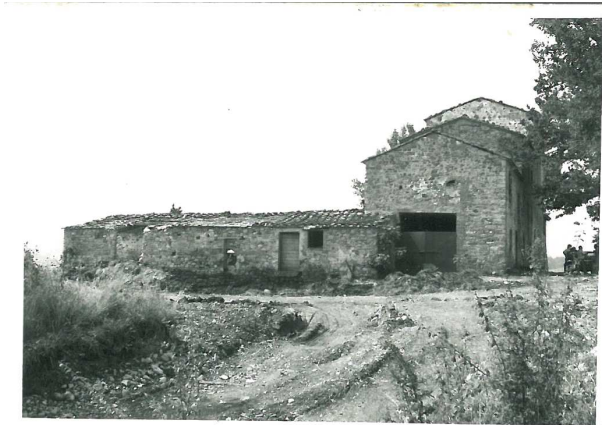

RILIEVO LR 59/1980



RILIEVO LR 59/1980



RILIEVO LR 59/1980



RILIEVO LR 59/1980

SEZIONE GENERALE

Data rilievo: **05/11/2010**

Località: **P. SAN DOMENICO**

Foglio: **7**

Toponimo CT: **PODERE SAN DOMENICO**

Sistema: **Colline Agricole**

Sub-sistema: **del Cecina**

Utoe: **-**

Tavola RU: **TAVOLA 3 EST**

Toponimo CTR: **P. SAN DOMENICO**

Particella: **60, 62**

Scheda LR 59/80: **RA9/85**



Estratto di CTR - scala 1:5.000

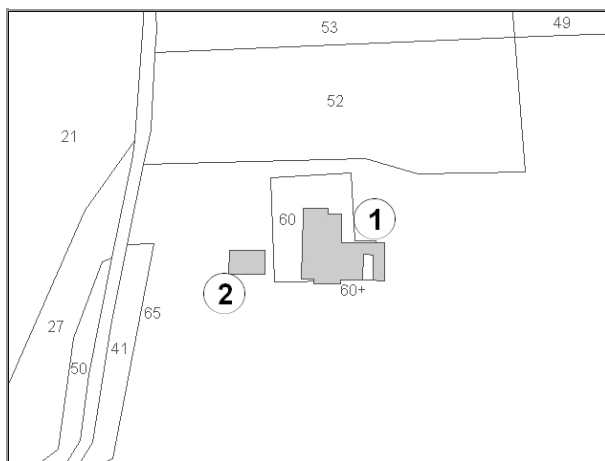

Estratto di Mappa Catastale

VINCOLI

- | | |
|--|--|
| <input type="checkbox"/> Beni culturali (D.Lgs 42/2004 art.10) | <input type="checkbox"/> Aree di pertinenza fluviale (D.Lgs 42/2004 art.142) |
| <input type="checkbox"/> SIR-SIC Cornate-Fosini (DGR 6/2004) | <input type="checkbox"/> Aree boscate (D.Lgs 42/2004 art.142) |
| <input checked="" type="checkbox"/> Vincolo Idrogeologico (LR 39/2000) | <input type="checkbox"/> Aree di elevata qualità ambientale (PS - NTA art.5.5) |
| <input type="checkbox"/> Pertinenze visuali dei crinali principali (PS - NTA art.14.1) | <input type="checkbox"/> Pertinenze visuali degli insediamenti storici (PS - NTA art.14.2) |

VALORE PAESISTICO-AMBIENTALE

TIPOLOGIA INSEDIATIVA

- | | | | | | |
|---|--------------------------------|--|---|---------------------------------|---|
| <input checked="" type="checkbox"/> Casa colonica | <input type="checkbox"/> Villa | <input type="checkbox"/> Aggregato di case coloniche | <input type="checkbox"/> Insediamento specialistico | <input type="checkbox"/> Nucleo | <input type="checkbox"/> Edificio isolato |
|---|--------------------------------|--|---|---------------------------------|---|

CONTESTO AMBIENTALE

Accessibilità: **Sterrata**

Percorribilità: **Carrabile**

CARATTERISTICHE RESEDE

- | | | | | |
|---|---|--|---|----------------------------------|
| <input checked="" type="checkbox"/> Giardino - area verde | <input type="checkbox"/> Giardino disegnato - Parco | <input checked="" type="checkbox"/> Area non pavimentata | <input type="checkbox"/> Area pavimentata | <input type="checkbox"/> Cortile |
| <input type="checkbox"/> Corte | <input type="checkbox"/> Gruppi di alberature | <input type="checkbox"/> Alberi isolati | <input type="checkbox"/> Pozzo | <input type="checkbox"/> Fontana |
| <input type="checkbox"/> Orto | <input type="checkbox"/> Terrazzamenti | <input type="checkbox"/> Ciglionamenti | <input checked="" type="checkbox"/> Incolto | <input type="checkbox"/> Canale |
| <input type="checkbox"/> Piscina | <input type="checkbox"/> Altro: | | | |

DESCRIZIONE: Complesso composto dalla casa colonica (1) realizzata negli anni '40 con annesso un piccolo fabbricato ad uso rimessaggio e da un annesso agricolo (2) interamente coperto dalla vegetazione. Il podere è in uso ed in buono stato di conservazione.

FOTO AEREA

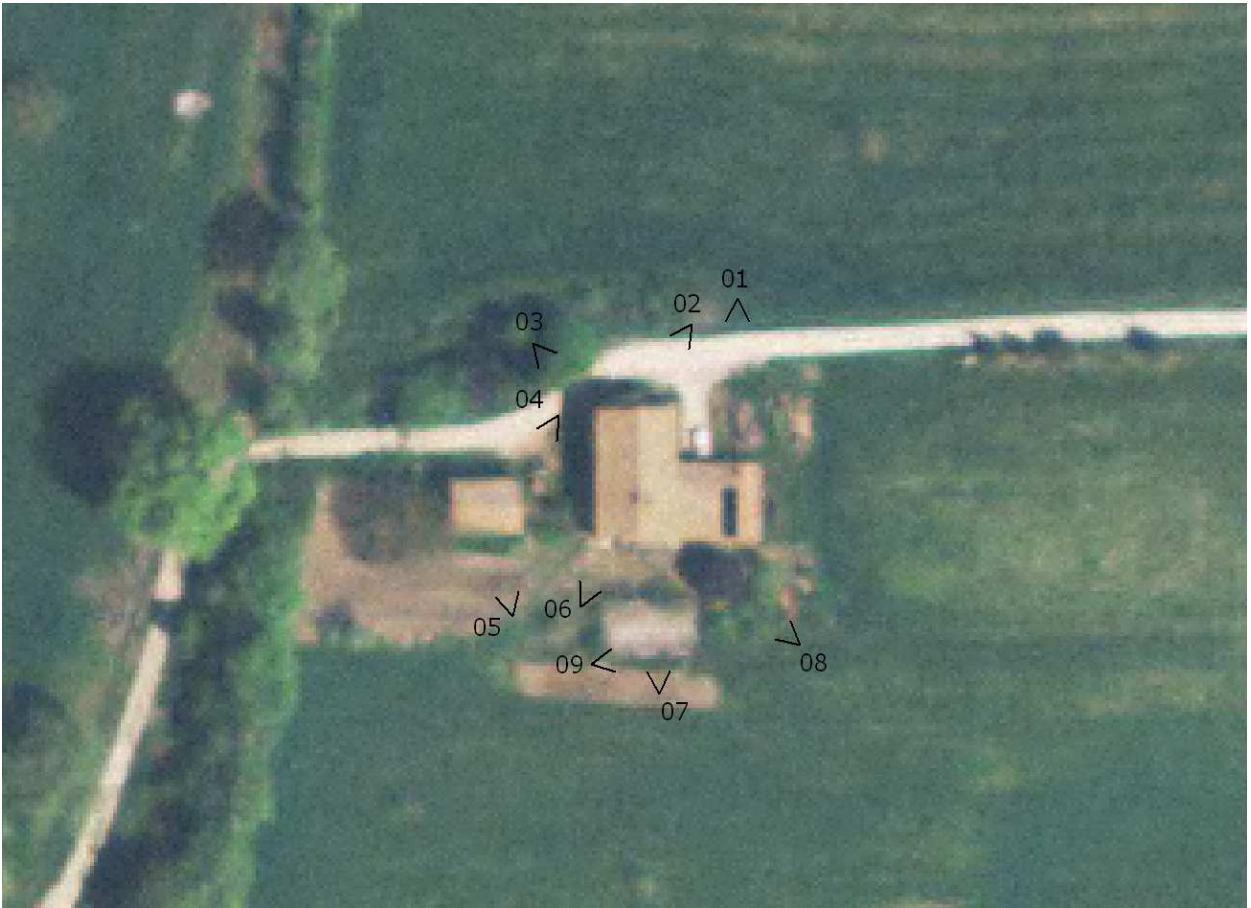

FOTO



01



02



03



04



05



06



07



08



09



RILIEVO LR 59/1980



RILIEVO LR 59/1980



RILIEVO LR 59/1980

SEZIONE GENERALE

Data rilievo: **11/11/2010**

Località: **P. TEGOLAIA**

Foglio: **7**

Toponimo CT: **PODERE TEGOLAIA**

Sistema: **Colline Agricole**

Sub-sistema: **del Cecina**

Utoe: **-**

Tavola RU: **TAVOLA 3 EST**

Toponimo CTR: **P. TEGOLAIA**

Particella: **33**

Scheda LR 59/80: **-**

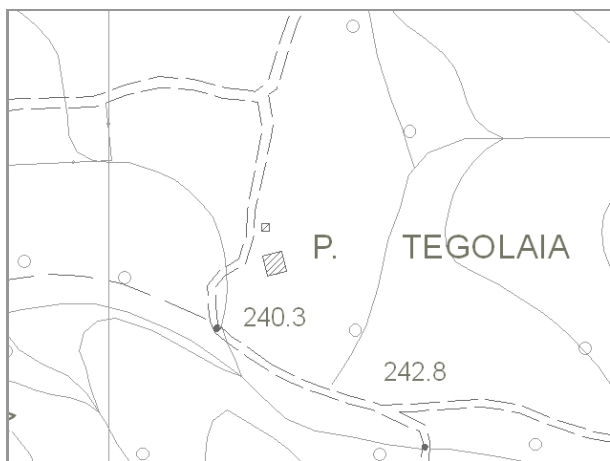

Estratto di CTR - scala 1:5.000

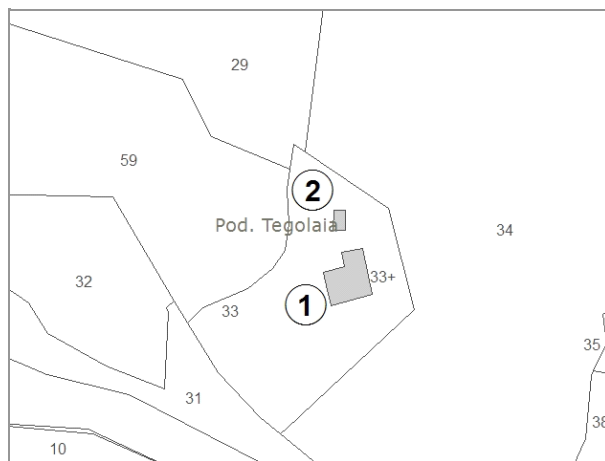

Estratto di Mappa Catastale

VINCOLI

- | | |
|--|--|
| <input type="checkbox"/> Beni culturali (D.Lgs 42/2004 art.10) | <input type="checkbox"/> Aree di pertinenza fluviale (D.Lgs 42/2004 art.142) |
| <input type="checkbox"/> SIR-SIC Cornate-Fosini (DGR 6/2004) | <input type="checkbox"/> Aree boscate (D.Lgs 42/2004 art.142) |
| <input checked="" type="checkbox"/> Vincolo Idrogeologico (LR 39/2000) | <input type="checkbox"/> Aree di elevata qualità ambientale (PS - NTA art.5.5) |
| <input type="checkbox"/> Pertinenze visuali dei crinali principali (PS - NTA art.14.1) | <input type="checkbox"/> Pertinenze visuali degli insediamenti storici (PS - NTA art.14.2) |

VALORE PAESISTICO-AMBIENTALE

TIPOLOGIA INSEDIATIVA

- Casa colonica Villa Aggregato di case coloniche Insediamento specialistico Nucleo Edificio isolato

CONTESTO AMBIENTALE

Accessibilità: **Sterrata**

Percorribilità: **Carrabile**

CARATTERISTICHE RESEDE

- | | | | | |
|---|--|---|---|----------------------------------|
| <input checked="" type="checkbox"/> Giardino - area verde | <input type="checkbox"/> Giardino disegnato - Parco | <input type="checkbox"/> Area non pavimentata | <input type="checkbox"/> Area pavimentata | <input type="checkbox"/> Cortile |
| <input type="checkbox"/> Corte | <input checked="" type="checkbox"/> Gruppi di alberature | <input type="checkbox"/> Alberi isolati | <input type="checkbox"/> Pozzo | <input type="checkbox"/> Fontana |
| <input type="checkbox"/> Orto | <input type="checkbox"/> Terrazzamenti | <input type="checkbox"/> Cigionamenti | <input checked="" type="checkbox"/> Incolto | <input type="checkbox"/> Canale |
| <input type="checkbox"/> Piscina | <input type="checkbox"/> Altro: | | | |

DESCRIZIONE: Podere composto dall'edificio principale (1) dall'impianto planivolumetrico semplice e compatto e da un piccolo annesso agricolo (2). Il podere è utilizzato come residenza di campagna ed è in buono stato di conservazione.

SEZIONE EDIFICIO**TIPOLOGIA**

- Villa - villino Schiera antica Schiera moderna Villa padronale Corte
 Casa colonica Palazzo signorile Edificio plurifamiliare Capannone Torre
 Edificio specialistico antico Edificio specialistico moderno Edificio monofamiliare Annesso rurale Linea

ELEMENTI COSTRUTTIVI E MATERIALI**COPERTURA**

- Assente A falda unica A capanna A padiglione Piana
 Conservazione: **Buono**

GRONDA

- Assente Non sporgente Sporgente in materiale tradizionale Sporgente in materiale non tradizionale
 Conservazione: **Buono**

PARAMENTO MURARIO

- Laterizio faccia a vista Pietra faccia a vista Intonaco Altro: _____
 Conservazione: **Buono**

INFISSI

- In prevalenza tradizionali In prevalenza non tradizionali Assenti Conservazione: **Buono**

OSCURAMENTO

- Assente Persiane in legno Persiane in alluminio Scuri in legno
 Altro: _____ Conservazione: -

ELEMENTI DECORATIVI

- Assenti Zoccolature Cornici marcapiano Cornici alle finestre
 Angolari Porzioni murarie decorate Sottogronda decorata
 Altro: _____ Conservazione: -

SUPERFETAZIONI ED INCONGRUENZE**DESTINAZIONE D'USO PREVALENTE**

- Residenziale Commerciale Industriale/artigianale Turistico ricettivo
 Di servizio Agricolo e funzioni connesse Non in uso

CLASSIFICAZIONE EDIFICIO

- Vincolato Rilevante valore architettonico Valore paesistito tipo A Valore paesistito tipo B
 Valore paesistito tipo C Valore architettonico Con elementi di valore: _____
 Senza valore

NOTE**NORMATIVA E PRESCRIZIONI PARTICOLARI**

Livello d'intervento: VI°- Ristrutturazione edilizia senza modifiche volumetriche e di superficie (art. 17 delle NTA)

Interventi ammessi:

Destinazioni d'uso ammesse: Abitazione rurale; Civile abitazione; Turistico-ricettivo

Prescrizioni particolari:

SEZIONE EDIFICIO**TIPOLOGIA**

- Villa - villino Schiera antica Schiera moderna Villa padronale Corte
 Casa colonica Palazzo signorile Edificio plurifamiliare Capannone Torre
 Edificio specialistico antico Edificio specialistico moderno Edificio monofamiliare Annesso rurale Linea

ELEMENTI COSTRUTTIVI E MATERIALI**COPERTURA**

- Assente A falda unica A capanna A padiglione Piana
 Conservazione: **Pessimo**

GRONDA

- Assente Non sporgente Sporgente in materiale tradizionale Sporgente in materiale non tradizionale
 Conservazione: **Pessimo**

PARAMENTO MURARIO

- Laterizio faccia a vista Pietra faccia a vista Intonaco Altro: _____
 Conservazione: **Pessimo**

INFISSI

- In prevalenza tradizionali In prevalenza non tradizionali Assenti Conservazione: **Pessimo**

OSCURAMENTO

- Assente Persiane in legno Persiane in alluminio Scuri in legno
 Altro: _____ Conservazione: -

ELEMENTI DECORATIVI

- Assenti Zoccolature Cornici marcapiano Cornici alle finestre
 Angolari Porzioni murarie decorate Sottogronda decorata
 Altro: _____ Conservazione: -

SUPERFETAZIONI ED INCONGRUENZE**DESTINAZIONE D'USO PREVALENTE**

- Residenziale Commerciale Industriale/artigianale Turistico ricettivo
 Di servizio Agricolo e funzioni connesse Non in uso

CLASSIFICAZIONE EDIFICIO

- Vincolato Rilevante valore architettonico Valore paesistito tipo A Valore paesistito tipo B
 Valore paesistito tipo C Valore architettonico Con elementi di valore: _____
 Senza valore

NOTE**NORMATIVA E PRESCRIZIONI PARTICOLARI**

Livello d'intervento: VIII° - Ristrutturazione con modifica degli elementi strutturali e/o con demolizioni e ricostruzioni (art. 17 delle NTA)

Interventi ammessi:

Destinazioni d'uso ammesse: Pertinenza dell'edificio principale

Prescrizioni particolari:

FOTO AEREA



FOTO



01



02



03



04



05



06

SEZIONE GENERALE

Data rilievo: **03/12/2010**

Località: -

Toponimo CTR: -

Foglio: **13**

Particella: **20**

Toponimo CT: -

Sistema: **Colline Agricole**

Sub-sistema: **del Cecina**

Utoe: -

Tavola RU: **TAVOLA 3 EST**

Scheda LR 59/80: -

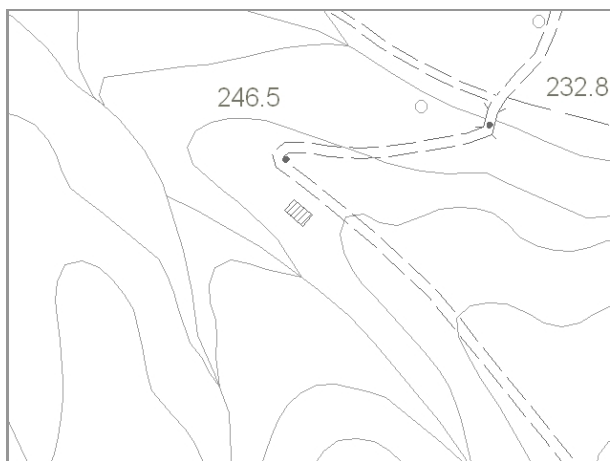

Estratto di CTR - scala 1:5.000

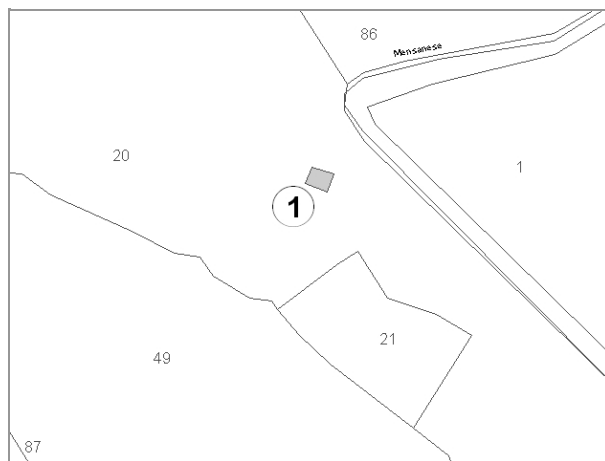

Estratto di Mappa Catastale

VINCOLI

- | | |
|--|--|
| <input type="checkbox"/> Beni culturali (D.Lgs 42/2004 art.10) | <input type="checkbox"/> Aree di pertinenza fluviale (D.Lgs 42/2004 art.142) |
| <input type="checkbox"/> SIR-SIC Cornate-Fosini (DGR 6/2004) | <input type="checkbox"/> Aree boscate (D.Lgs 42/2004 art.142) |
| <input checked="" type="checkbox"/> Vincolo Idrogeologico (LR 39/2000) | <input type="checkbox"/> Aree di elevata qualità ambientale (PS - NTA art.5.5) |
| <input type="checkbox"/> Pertinenze visuali dei crinali principali (PS - NTA art.14.1) | <input type="checkbox"/> Pertinenze visuali degli insediamenti storici (PS - NTA art.14.2) |

VALORE PAESISTICO-AMBIENTALE

TIPOLOGIA INSEDIATIVA

- | | | | | | |
|--|--------------------------------|--|---|---------------------------------|--|
| <input type="checkbox"/> Casa colonica | <input type="checkbox"/> Villa | <input type="checkbox"/> Aggregato di case coloniche | <input type="checkbox"/> Insediamento specialistico | <input type="checkbox"/> Nucleo | <input checked="" type="checkbox"/> Edificio isolato |
|--|--------------------------------|--|---|---------------------------------|--|

CONTESTO AMBIENTALE

Accessibilità: **Sterrata**

Percorribilità: **Carrabile**

CARATTERISTICHE RESEDE

- | | | | | |
|--|---|---|---|----------------------------------|
| <input type="checkbox"/> Giardino - area verde | <input type="checkbox"/> Giardino disegnato - Parco | <input type="checkbox"/> Area non pavimentata | <input type="checkbox"/> Area pavimentata | <input type="checkbox"/> Cortile |
| <input type="checkbox"/> Corte | <input type="checkbox"/> Gruppi di alberature | <input type="checkbox"/> Alberi isolati | <input type="checkbox"/> Pozzo | <input type="checkbox"/> Fontana |
| <input type="checkbox"/> Orto | <input type="checkbox"/> Terrazzamenti | <input type="checkbox"/> Cigionamenti | <input checked="" type="checkbox"/> Incolto | <input type="checkbox"/> Canale |
| <input type="checkbox"/> Piscina | <input type="checkbox"/> Altro: | | | |

DESCRIZIONE: Edificio di piccole dimensioni con funzione di annesso agricolo in parte diruto.

FOTO AEREA

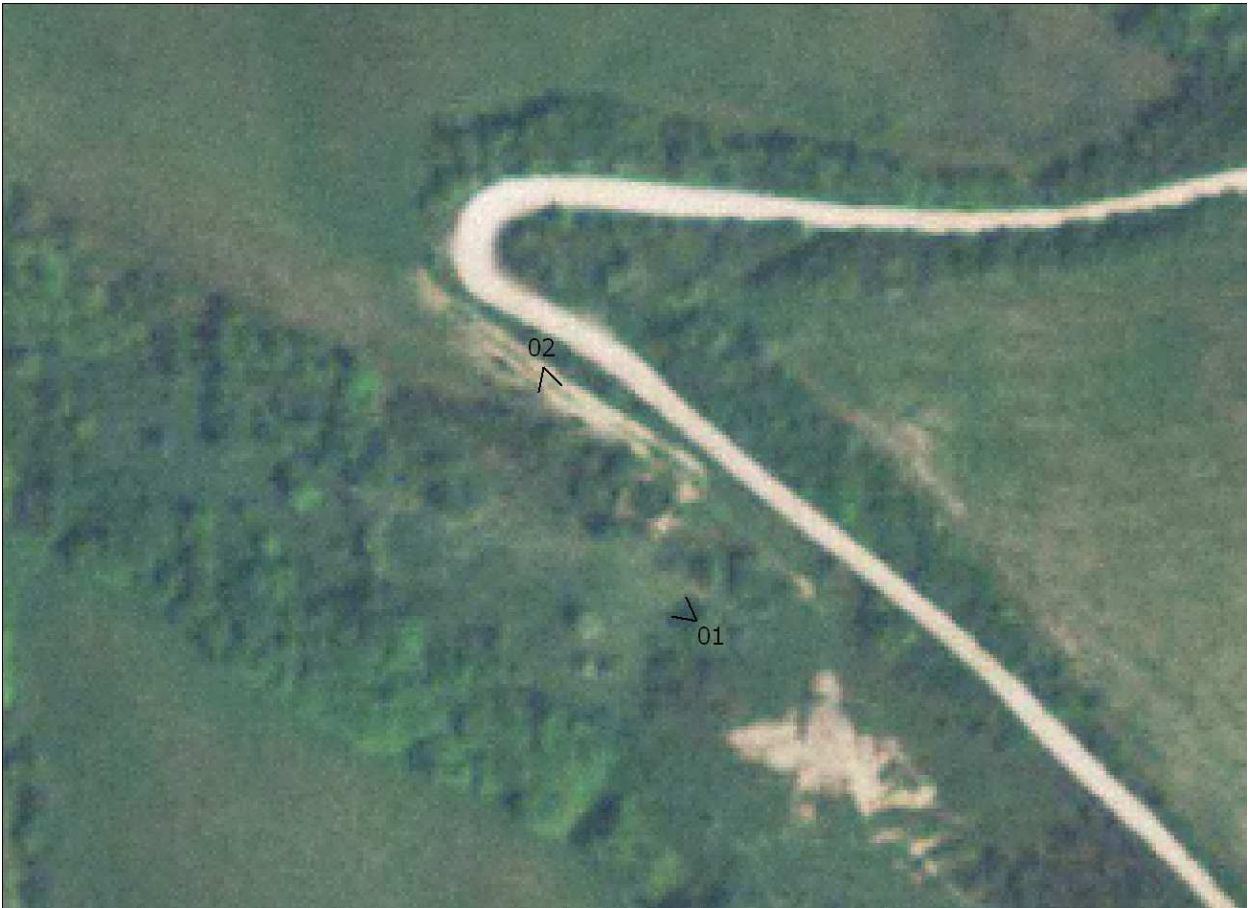

FOTO



01



02

SEZIONE GENERALE

Data rilievo: **05/11/2010**

Località: -

Toponimo CTR: -

Foglio: **13**

Particella: **8**

Toponimo CT: -

Sistema: **Colline Agricole**

Sub-sistema: **del Cecina**

Utoe: -

Tavola RU: **TAVOLA 3 EST**

Scheda LR 59/80: -



Estratto di CTR - scala 1:5.000

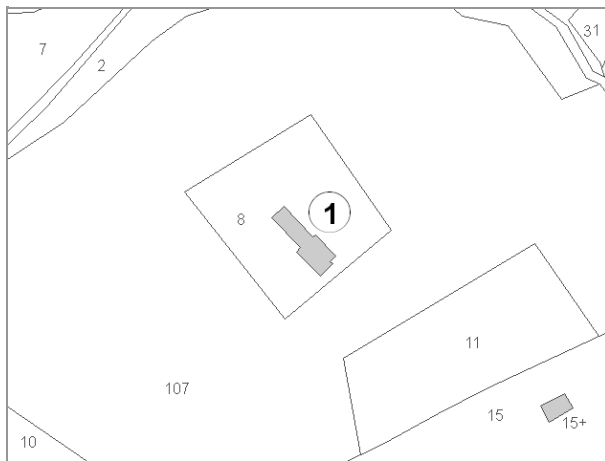

Estratto di Mappa Catastale

VINCOLI

- | | |
|--|--|
| <input type="checkbox"/> Beni culturali (D.Lgs 42/2004 art.10) | <input type="checkbox"/> Aree di pertinenza fluviale (D.Lgs 42/2004 art.142) |
| <input type="checkbox"/> SIR-SIC Cornate-Fosini (DGR 6/2004) | <input type="checkbox"/> Aree boscate (D.Lgs 42/2004 art.142) |
| <input checked="" type="checkbox"/> Vincolo Idrogeologico (LR 39/2000) | <input type="checkbox"/> Aree di elevata qualità ambientale (PS - NTA art.5.5) |
| <input type="checkbox"/> Pertinenze visuali dei crinali principali (PS - NTA art.14.1) | <input type="checkbox"/> Pertinenze visuali degli insediamenti storici (PS - NTA art.14.2) |

VALORE PAESISTICO-AMBIENTALE

TIPOLOGIA INSEDIATIVA

- | | | | | | |
|--|--------------------------------|--|---|---------------------------------|--|
| <input type="checkbox"/> Casa colonica | <input type="checkbox"/> Villa | <input type="checkbox"/> Aggregato di case coloniche | <input type="checkbox"/> Insediamento specialistico | <input type="checkbox"/> Nucleo | <input checked="" type="checkbox"/> Edificio isolato |
|--|--------------------------------|--|---|---------------------------------|--|

CONTESTO AMBIENTALE

Accessibilità: **Sterrata**

Percorribilità: **Carrabile**

CARATTERISTICHE RESEDE

- | | | | | |
|---|--|--|---|----------------------------------|
| <input checked="" type="checkbox"/> Giardino - area verde | <input type="checkbox"/> Giardino disegnato - Parco | <input checked="" type="checkbox"/> Area non pavimentata | <input type="checkbox"/> Area pavimentata | <input type="checkbox"/> Cortile |
| <input type="checkbox"/> Corte | <input checked="" type="checkbox"/> Gruppi di alberature | <input checked="" type="checkbox"/> Alberi isolati | <input type="checkbox"/> Pozzo | <input type="checkbox"/> Fontana |
| <input type="checkbox"/> Orto | <input type="checkbox"/> Terrazzamenti | <input type="checkbox"/> Ciglionamenti | <input checked="" type="checkbox"/> Incolto | <input type="checkbox"/> Canale |
| <input type="checkbox"/> Piscina | <input checked="" type="checkbox"/> Altro: CISTERNA | | | |

DESCRIZIONE: Edificio posizionato in prossimità del fosso Vetrialla con impianto planivolumetrico semplice e lineare composto dall'aggregazione di due volumi. Ha destinazione di residenza di campagna ed è in buono stato di conservazione.

SEZIONE EDIFICIO**TIPOLOGIA**

- | | | | | |
|--|---|--|--|--------------------------------|
| <input type="checkbox"/> Villa - villino | <input type="checkbox"/> Schiera antica | <input type="checkbox"/> Schiera moderna | <input type="checkbox"/> Villa padronale | <input type="checkbox"/> Corte |
| <input checked="" type="checkbox"/> Casa colonica | <input type="checkbox"/> Palazzo signorile | <input type="checkbox"/> Edificio plurifamiliare | <input type="checkbox"/> Capannone | <input type="checkbox"/> Torre |
| <input type="checkbox"/> Edificio specialistico antico | <input type="checkbox"/> Edificio specialistico moderno | <input type="checkbox"/> Edificio monofamiliare | <input type="checkbox"/> Annesso rurale | <input type="checkbox"/> Linea |

ELEMENTI COSTRUTTIVI E MATERIALI**COPERTURA**

- | | | | | |
|----------------------------------|--|---|---------------------------------------|--------------------------------|
| <input type="checkbox"/> Assente | <input type="checkbox"/> A falda unica | <input checked="" type="checkbox"/> A capanna | <input type="checkbox"/> A padiglione | <input type="checkbox"/> Piana |
|----------------------------------|--|---|---------------------------------------|--------------------------------|
- Conservazione: **Buono**

GRONDA

- | | | | |
|----------------------------------|--|---|--|
| <input type="checkbox"/> Assente | <input type="checkbox"/> Non sporgente | <input checked="" type="checkbox"/> Sporgente in materiale tradizionale | <input type="checkbox"/> Sporgente in materiale non tradizionale |
|----------------------------------|--|---|--|
- Conservazione: **Buono**

PARAMENTO MURARIO

- | | | | |
|---|---|-----------------------------------|---------------------------------------|
| <input type="checkbox"/> Laterizio faccia a vista | <input checked="" type="checkbox"/> Pietra faccia a vista | <input type="checkbox"/> Intonaco | <input type="checkbox"/> Altro: _____ |
|---|---|-----------------------------------|---------------------------------------|
- Conservazione: **Buono**

INFISSI

- | | | | |
|--|---|----------------------------------|-----------------------------|
| <input checked="" type="checkbox"/> In prevalenza tradizionali | <input type="checkbox"/> In prevalenza non tradizionali | <input type="checkbox"/> Assenti | Conservazione: Buono |
|--|---|----------------------------------|-----------------------------|

OSCURAMENTO

- | | | | |
|----------------------------------|--|--|--|
| <input type="checkbox"/> Assente | <input type="checkbox"/> Persiane in legno | <input type="checkbox"/> Persiane in alluminio | <input checked="" type="checkbox"/> Scuri in legno |
|----------------------------------|--|--|--|
- Altro: _____ Conservazione: **Buono**

ELEMENTI DECORATIVI

- | | | | |
|---|--|---|--|
| <input checked="" type="checkbox"/> Assenti | <input type="checkbox"/> Zoccolature | <input type="checkbox"/> Cornici marcapiano | <input type="checkbox"/> Cornici alle finestre |
| <input type="checkbox"/> Angolari | <input type="checkbox"/> Porzioni murarie decorate | <input type="checkbox"/> Sottogronda decorata | |
- Altro: _____ Conservazione: -

SUPERFETAZIONI ED INCONGRUENZE**DESTINAZIONE D'USO PREVALENTE**

- | | | | |
|--|---|--|--|
| <input checked="" type="checkbox"/> Residenziale | <input type="checkbox"/> Commerciale | <input type="checkbox"/> Industriale/artigianale | <input type="checkbox"/> Turistico ricettivo |
| <input type="checkbox"/> Di servizio | <input type="checkbox"/> Agricolo e funzioni connesse | <input type="checkbox"/> Non in uso | |

CLASSIFICAZIONE EDIFICIO

- | | | | |
|---|--|---|---|
| <input type="checkbox"/> Vincolato | <input type="checkbox"/> Rilevante valore architettonico | <input type="checkbox"/> Valore paesistito tipo A | <input type="checkbox"/> Valore paesistito tipo B |
| <input type="checkbox"/> Valore paesistito tipo C | <input type="checkbox"/> Valore architettonico | <input checked="" type="checkbox"/> Con elementi di valore: <u> </u> | <u> </u> |
- Senza valore

NOTE**NORMATIVA E PRESCRIZIONI PARTICOLARI**

Livello d'intervento: VII° - Ristrutturazione edilizia con modeste modifiche volumetriche o di superficie

Interventi ammessi:

Destinazioni d'uso ammesse: Abitazione rurale; Civile abitazione; Turistico-ricettivo

Prescrizioni particolari:

FOTO AEREA



FOTO



01



02



03



04



05



06



07



08



09



10

SEZIONE GENERALE

Data rilievo: **01/12/2010**

Località: **C. BASILICO**

Foglio: **12**

Toponimo CT: **PODERE BASILICO**

Sistema: **Colline Agricole**

Sub-sistema: **del Cecina**

Utoe: **-**

Tavola RU: **TAVOLA 3 EST**

Toponimo CTR: **C. BASILICO**

Particella: **54, 85**

Scheda LR 59/80: **RA12/4**



Estratto di CTR - scala 1:5.000

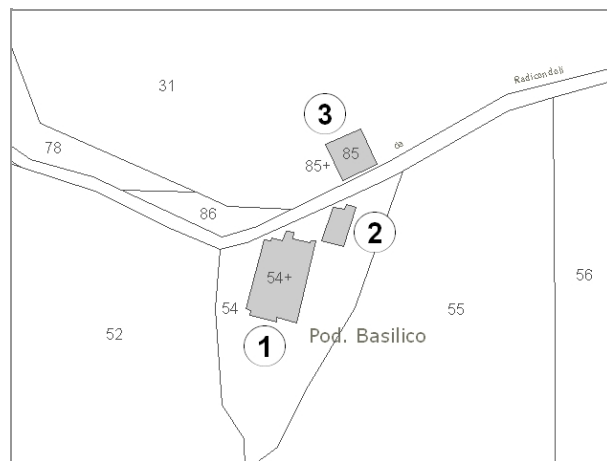

Estratto di Mappa Catastale

VINCOLI

- | | |
|--|--|
| <input type="checkbox"/> Beni culturali (D.Lgs 42/2004 art.10) | <input type="checkbox"/> Aree di pertinenza fluviale (D.Lgs 42/2004 art.142) |
| <input type="checkbox"/> SIR-SIC Cornate-Fosini (DGR 6/2004) | <input type="checkbox"/> Aree boscate (D.Lgs 42/2004 art.142) |
| <input checked="" type="checkbox"/> Vincolo Idrogeologico (LR 39/2000) | <input type="checkbox"/> Aree di elevata qualità ambientale (PS - NTA art.5.5) |
| <input type="checkbox"/> Pertinenze visuali dei crinali principali (PS - NTA art.14.1) | <input type="checkbox"/> Pertinenze visuali degli insediamenti storici (PS - NTA art.14.2) |

VALORE PAESISTICO-AMBIENTALE

TIPOLOGIA INSEDIATIVA

- Casa colonica Villa Aggregato di case coloniche Insediamento specialistico Nucleo Edificio isolato

CONTESTO AMBIENTALE

Accessibilità: **Sterrata**

Percorribilità: **Carrabile**

CARATTERISTICHE RESEDE

- | | | | | |
|---|--|---|---|----------------------------------|
| <input checked="" type="checkbox"/> Giardino - area verde | <input type="checkbox"/> Giardino disegnato - Parco | <input type="checkbox"/> Area non pavimentata | <input type="checkbox"/> Area pavimentata | <input type="checkbox"/> Cortile |
| <input type="checkbox"/> Corte | <input checked="" type="checkbox"/> Gruppi di alberature | <input type="checkbox"/> Alberi isolati | <input type="checkbox"/> Pozzo | <input type="checkbox"/> Fontana |
| <input type="checkbox"/> Orto | <input type="checkbox"/> Terrazzamenti | <input type="checkbox"/> Cigionamenti | <input type="checkbox"/> Incolto | <input type="checkbox"/> Canale |
| <input checked="" type="checkbox"/> Piscina | <input type="checkbox"/> Altro: | | | |

DESCRIZIONE: Podere, posizionato su di un crinale, composto dalla casa colonica (1) dall'impianto planivolumetrico semplice e compatto, da due annessi (2), (3) a servizio dell'edificio principale. Il complesso è in uso con finalità di residenza di campagna ed è in buono stato di conservazione.

SEZIONE EDIFICIO**TIPOLOGIA**

- | | | | | |
|--|---|--|--|--------------------------------|
| <input type="checkbox"/> Villa - villino | <input type="checkbox"/> Schiera antica | <input type="checkbox"/> Schiera moderna | <input type="checkbox"/> Villa padronale | <input type="checkbox"/> Corte |
| <input checked="" type="checkbox"/> Casa colonica | <input type="checkbox"/> Palazzo signorile | <input type="checkbox"/> Edificio plurifamiliare | <input type="checkbox"/> Capannone | <input type="checkbox"/> Torre |
| <input type="checkbox"/> Edificio specialistico antico | <input type="checkbox"/> Edificio specialistico moderno | <input type="checkbox"/> Edificio monofamiliare | <input type="checkbox"/> Annesso rurale | <input type="checkbox"/> Linea |

ELEMENTI COSTRUTTIVI E MATERIALI**COPERTURA**

- | | | | | |
|----------------------------------|--|---|---------------------------------------|--------------------------------|
| <input type="checkbox"/> Assente | <input type="checkbox"/> A falda unica | <input checked="" type="checkbox"/> A capanna | <input type="checkbox"/> A padiglione | <input type="checkbox"/> Piana |
|----------------------------------|--|---|---------------------------------------|--------------------------------|
- Conservazione: **Buono**

GRONDA

- | | | | |
|----------------------------------|--|--|---|
| <input type="checkbox"/> Assente | <input type="checkbox"/> Non sporgente | <input type="checkbox"/> Sporgente in materiale tradizionale | <input checked="" type="checkbox"/> Sporgente in materiale non tradizionale |
|----------------------------------|--|--|---|
- Conservazione: **Buono**

PARAMENTO MURARIO

- | | | | |
|---|---|-----------------------------------|---------------------------------------|
| <input type="checkbox"/> Laterizio faccia a vista | <input checked="" type="checkbox"/> Pietra faccia a vista | <input type="checkbox"/> Intonaco | <input type="checkbox"/> Altro: _____ |
|---|---|-----------------------------------|---------------------------------------|
- Conservazione: **Buono**

INFISSI

- | | | | |
|--|---|----------------------------------|-----------------------------|
| <input checked="" type="checkbox"/> In prevalenza tradizionali | <input type="checkbox"/> In prevalenza non tradizionali | <input type="checkbox"/> Assenti | Conservazione: Buono |
|--|---|----------------------------------|-----------------------------|

OSCURAMENTO

- | | | | |
|----------------------------------|--|--|--|
| <input type="checkbox"/> Assente | <input type="checkbox"/> Persiane in legno | <input type="checkbox"/> Persiane in alluminio | <input checked="" type="checkbox"/> Scuri in legno |
|----------------------------------|--|--|--|
- Altro: _____ Conservazione: **Buono**

ELEMENTI DECORATIVI

- | | | | |
|---|--|---|--|
| <input checked="" type="checkbox"/> Assenti | <input type="checkbox"/> Zoccolature | <input type="checkbox"/> Cornici marcapiano | <input type="checkbox"/> Cornici alle finestre |
| <input type="checkbox"/> Angolari | <input type="checkbox"/> Porzioni murarie decorate | <input type="checkbox"/> Sottogronda decorata | |
- Altro: _____ Conservazione: -

SUPERFETAZIONI ED INCONGRUENZE**DESTINAZIONE D'USO PREVALENTE**

- | | | | |
|---------------------------------------|---|--|---|
| <input type="checkbox"/> Residenziale | <input type="checkbox"/> Commerciale | <input type="checkbox"/> Industriale/artigianale | <input checked="" type="checkbox"/> Turistico ricettivo |
| <input type="checkbox"/> Di servizio | <input type="checkbox"/> Agricolo e funzioni connesse | <input type="checkbox"/> Non in uso | |

CLASSIFICAZIONE EDIFICIO

- | | | | |
|---|--|--|--|
| <input type="checkbox"/> Vincolato | <input type="checkbox"/> Rilevante valore architettonico | <input type="checkbox"/> Valore paesistito tipo A | <input checked="" type="checkbox"/> Valore paesistito tipo B |
| <input type="checkbox"/> Valore paesistito tipo C | <input type="checkbox"/> Valore architettonico | <input type="checkbox"/> Con elementi di valore: _____ | |
- Senza valore

NOTE**NORMATIVA E PRESCRIZIONI PARTICOLARI**

Livello d'intervento: VII° - Ristrutturazione edilizia con modeste modifiche volumetriche o di superficie (art. 17 delle NTA)

Interventi ammessi:

Destinazioni d'uso ammesse: Abitazione rurale; Civile abitazione; Turistico-ricettivo

Prescrizioni particolari:

SEZIONE EDIFICIO**TIPOLOGIA**

- Villa - villino Schiera antica Schiera moderna Villa padronale Corte
 Casa colonica Palazzo signorile Edificio plurifamiliare Capannone Torre
 Edificio specialistico antico Edificio specialistico moderno Edificio monofamiliare Annesso rurale Linea

ELEMENTI COSTRUTTIVI E MATERIALI**COPERTURA**

- Assente A falda unica A capanna A padiglione Piana
 Conservazione: **Buono**

GRONDA

- Assente Non sporgente Sporgente in materiale tradizionale Sporgente in materiale non tradizionale
 Conservazione: **Buono**

PARAMENTO MURARIO

- Laterizio faccia a vista Pietra faccia a vista Intonaco Altro: _____
 Conservazione: **Buono**

INFISSI

- In prevalenza tradizionali In prevalenza non tradizionali Assenti Conservazione: -

OSCURAMENTO

- Assente Persiane in legno Persiane in alluminio Scuri in legno
 Altro: _____ Conservazione: -

ELEMENTI DECORATIVI

- Assenti Zoccolature Cornici marcapiano Cornici alle finestre
 Angolari Porzioni murarie decorate Sottogronda decorata
 Altro: _____ Conservazione: -

SUPERFETAZIONI ED INCONGRUENZE**DESTINAZIONE D'USO PREVALENTE**

- Residenziale Commerciale Industriale/artigianale Turistico ricettivo
 Di servizio Agricolo e funzioni connesse Non in uso

CLASSIFICAZIONE EDIFICIO

- Vincolato Rilevante valore architettonico Valore paesistito tipo A Valore paesistito tipo B
 Valore paesistito tipo C Valore architettonico Con elementi di valore: _____
 Senza valore

NOTE**NORMATIVA E PRESCRIZIONI PARTICOLARI**

Livello d'intervento: VII° - Ristrutturazione edilizia con modeste modifiche volumetriche o di superficie (art. 17 delle NTA)

Interventi ammessi:

Destinazioni d'uso ammesse: Pertinenza dell'edificio principale

Prescrizioni particolari:

SEZIONE EDIFICIO**TIPOLOGIA**

- Villa - villino Schiera antica Schiera moderna Villa padronale Corte
 Casa colonica Palazzo signorile Edificio plurifamiliare Capannone Torre
 Edificio specialistico antico Edificio specialistico moderno Edificio monofamiliare Annesso rurale Linea

ELEMENTI COSTRUTTIVI E MATERIALI**COPERTURA**

- Assente A falda unica A capanna A padiglione Piana
 Conservazione: **Medio**

GRONDA

- Assente Non sporgente Sporgente in materiale tradizionale Sporgente in materiale non tradizionale
 Conservazione: **Medio**

PARAMENTO MURARIO

- Laterizio faccia a vista Pietra faccia a vista Intonaco Altro: _____
 Conservazione: **Medio**

INFISSI

- In prevalenza tradizionali In prevalenza non tradizionali Assenti Conservazione: -

OSCURAMENTO

- Assente Persiane in legno Persiane in alluminio Scuri in legno
 Altro: _____ Conservazione: -

ELEMENTI DECORATIVI

- Assenti Zoccolature Cornici marcapiano Cornici alle finestre
 Angolari Porzioni murarie decorate Sottogronda decorata
 Altro: _____ Conservazione: -

SUPERFETAZIONI ED INCONGRUENZE**DESTINAZIONE D'USO PREVALENTE**

- Residenziale Commerciale Industriale/artigianale Turistico ricettivo
 Di servizio Agricolo e funzioni connesse Non in uso

CLASSIFICAZIONE EDIFICIO

- Vincolato Rilevante valore architettonico Valore paesistito tipo A Valore paesistito tipo B
 Valore paesistito tipo C Valore architettonico Con elementi di valore: _____
 Senza valore

NOTE**NORMATIVA E PRESCRIZIONI PARTICOLARI**

Livello d'intervento: VII° - Ristrutturazione edilizia con modeste modifiche volumetriche o di superficie (art. 17 delle NTA)

Interventi ammessi:

Destinazioni d'uso ammesse: Abitazione rurale; Civile abitazione; Turistico-ricettivo; Annesso rurale

Prescrizioni particolari:

FOTO AEREA



FOTO



01



02



03



04



05



06



07



08



09



10



11



RILIEVO LR 59/1980



RILIEVO LR 59/1980



RILIEVO LR 59/1980

SEZIONE GENERALE

Data rilievo: **16/12/2010**

Località: **P. GATTARESI**

Foglio: **12**

Toponimo CT: **PODERE GATTARESI**

Sistema: **Colline Agricole**

Sub-sistema: **del Cecina**

Utoe: **-**

Tavola RU: **TAVOLA 3 EST**

Toponimo CTR: **P. GATTARESI**

Particella: **47**

Scheda LR 59/80: **RA13/25**

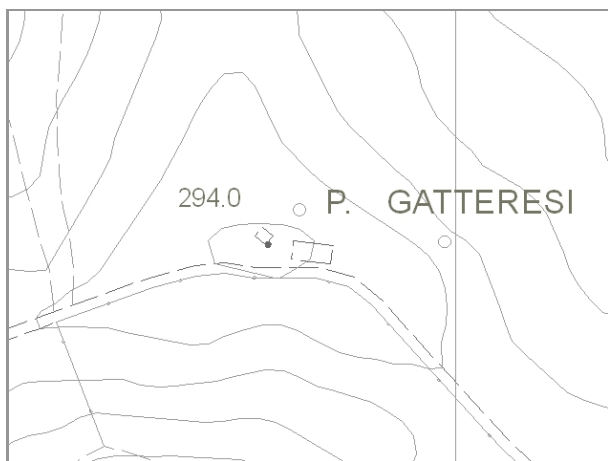

Estratto di CTR - scala 1:5.000



Estratto di Mappa Catastale

VINCOLI

- | | |
|--|--|
| <input type="checkbox"/> Beni culturali (D.Lgs 42/2004 art.10) | <input type="checkbox"/> Aree di pertinenza fluviale (D.Lgs 42/2004 art.142) |
| <input type="checkbox"/> SIR-SIC Cornate-Fosini (DGR 6/2004) | <input type="checkbox"/> Aree boscate (D.Lgs 42/2004 art.142) |
| <input checked="" type="checkbox"/> Vincolo Idrogeologico (LR 39/2000) | <input type="checkbox"/> Aree di elevata qualità ambientale (PS - NTA art.5.5) |
| <input type="checkbox"/> Pertinenze visuali dei crinali principali (PS - NTA art.14.1) | <input type="checkbox"/> Pertinenze visuali degli insediamenti storici (PS - NTA art.14.2) |

VALORE PAESISTICO-AMBIENTALE

TIPOLOGIA INSEDIATIVA

- Casa colonica Villa Aggregato di case coloniche Insediamento specialistico Nucleo Edificio isolato

CONTESTO AMBIENTALE

Accessibilità: **Sterrata**

Percorribilità: **Carrabile**

CARATTERISTICHE RESEDE

- | | | | | |
|--|---|---|---|----------------------------------|
| <input type="checkbox"/> Giardino - area verde | <input type="checkbox"/> Giardino disegnato - Parco | <input type="checkbox"/> Area non pavimentata | <input type="checkbox"/> Area pavimentata | <input type="checkbox"/> Cortile |
| <input type="checkbox"/> Corte | <input type="checkbox"/> Gruppi di alberature | <input type="checkbox"/> Alberi isolati | <input checked="" type="checkbox"/> Pozzo | <input type="checkbox"/> Fontana |
| <input type="checkbox"/> Orto | <input type="checkbox"/> Terrazzamenti | <input type="checkbox"/> Cigionamenti | <input checked="" type="checkbox"/> Incolto | <input type="checkbox"/> Canale |
| <input type="checkbox"/> Piscina | <input type="checkbox"/> Altro: | | | |

DESCRIZIONE: Complesso colonico, posizionato su di un colle, composto dalla casa colonica (1) di grosse dimensioni e con impianto planivolumetrico articolato e da due annessi agricoli (2) e (3). Il podere è abbandonato, in cattivo stato di conservazione, in parte crollato e coperto da vegetazione.

SEZIONE EDIFICIO**TIPOLOGIA**

- Villa - villino Schiera antica Schiera moderna Villa padronale Corte
 Casa colonica Palazzo signorile Edificio plurifamiliare Capannone Torre
 Edificio specialistico antico Edificio specialistico moderno Edificio monofamiliare Annesso rurale Linea

ELEMENTI COSTRUTTIVI E MATERIALI**COPERTURA**

- Assente A falda unica A capanna A padiglione Piana
 Conservazione: -

GRONDA

- Assente Non sporgente Sporgente in materiale tradizionale Sporgente in materiale non tradizionale
 Conservazione: -

PARAMENTO MURARIO

- Laterizio faccia a vista Pietra faccia a vista Intonaco Altro: _____
 Conservazione: **Pessimo**

INFISSI

- In prevalenza tradizionali In prevalenza non tradizionali Assenti Conservazione: -

OSCURAMENTO

- Assente Persiane in legno Persiane in alluminio Scuri in legno
 Altro: _____ Conservazione: -

ELEMENTI DECORATIVI

- Assenti Zoccolature Cornici marcapiano Cornici alle finestre
 Angolari Porzioni murarie decorate Sottogronda decorata
 Altro: _____ Conservazione: -

SUPERFETAZIONI ED INCONGRUENZE**DESTINAZIONE D'USO PREVALENTE**

- Residenziale Commerciale Industriale/artigianale Turistico ricettivo
 Di servizio Agricolo e funzioni connesse Non in uso

CLASSIFICAZIONE EDIFICIO

- Vincolato Rilevante valore architettonico Valore paesistito tipo A Valore paesistito tipo B
 Valore paesistito tipo C Valore architettonico Con elementi di valore: _____
 Senza valore

NOTE**NORMATIVA E PRESCRIZIONI PARTICOLARI**

Livello d'intervento: RECUPERO LIVELLO A
(art. 17 delle NTA)

Interventi ammessi:

Destinazioni d'uso ammesse: Abitazione rurale; Civile abitazione; Turistico-ricettivo

Prescrizioni particolari:

SEZIONE EDIFICIO**TIPOLOGIA**

- Villa - villino Schiera antica Schiera moderna Villa padronale Corte
 Casa colonica Palazzo signorile Edificio plurifamiliare Capannone Torre
 Edificio special-
listico antico Edificio specialistico
moderno Edificio monofamiliare Annesso rurale Linea

ELEMENTI COSTRUTTIVI E MATERIALI**COPERTURA**

- Assente A falda unica A capanna A padiglione Piana
 Conservazione: -

GRONDA

- Assente Non sporgente Sporgente in materiale
tradizionale Sporgente in materiale
non tradizionale
 Conservazione: -

PARAMENTO MURARIO

- Laterizio faccia a
vista Pietra faccia a vista Intonaco Altro: _____
 Conservazione: **Pessimo**

INFISSI

- In prevalenza
tradizionali In prevalenza
non tradizionali Assenti Conservazione: -

OSCURAMENTO

- Assente Persiane in legno Persiane in alluminio Scuri in legno
 Altro: _____ Conservazione: -

ELEMENTI DECORATIVI

- Assenti Zoccolature Cornici marcapiano Cornici alle finestre
 Angolari Porzioni murarie decorate Sottogronda decorata
 Altro: _____ Conservazione: -

SUPERFETAZIONI ED INCONGRUENZE**DESTINAZIONE D'USO PREVALENTE**

- Residenziale Commerciale Industriale/artigianale Turistico ricettivo
 Di servizio Agricolo e funzioni connesse Non in uso

CLASSIFICAZIONE EDIFICIO

- Vincolato Rilevante valore
architettonico Valore paesistito tipo A Valore paesistito tipo B
 Valore paesistito
tipo C Valore
architettonico Con elementi
di valore: _____
 Senza valore

NOTE**NORMATIVA E PRESCRIZIONI PARTICOLARI**

Livello d'intervento: RECUPERO LIVELLO B
(art. 17 delle NTA)

Interventi ammessi:

Destinazioni d'uso ammesse: Abitazione rurale; Civile abitazione; Turistico-ricettivo

Prescrizioni particolari:

SEZIONE EDIFICIO**TIPOLOGIA**

- Villa - villino Schiera antica Schiera moderna Villa padronale Corte
 Casa colonica Palazzo signorile Edificio plurifamiliare Capannone Torre
 Edificio special-
listico antico Edificio specialistico
moderno Edificio monofamiliare Annesso rurale Linea

ELEMENTI COSTRUTTIVI E MATERIALI**COPERTURA**

- Assente A falda unica A capanna A padiglione Piana
 Conservazione: -

GRONDA

- Assente Non sporgente Sporgente in materiale
tradizionale Sporgente in materiale
non tradizionale
 Conservazione: -

PARAMENTO MURARIO

- Laterizio faccia a
vista Pietra faccia a vista Intonaco Altro: _____
 Conservazione: **Pessimo**

INFISSI

- In prevalenza
tradizionali In prevalenza
non tradizionali Assenti Conservazione: -

OSCURAMENTO

- Assente Persiane in legno Persiane in alluminio Scuri in legno
 Altro: _____ Conservazione: -

ELEMENTI DECORATIVI

- Assenti Zoccolature Cornici marcapiano Cornici alle finestre
 Angolari Porzioni murarie decorate Sottogronda decorata
 Altro: _____ Conservazione: -

SUPERFETAZIONI ED INCONGRUENZE**DESTINAZIONE D'USO PREVALENTE**

- Residenziale Commerciale Industriale/artigianale Turistico ricettivo
 Di servizio Agricolo e funzioni connesse Non in uso

CLASSIFICAZIONE EDIFICIO

- Vincolato Rilevante valore
architettonico Valore paesistito tipo A Valore paesistito tipo B
 Valore paesistito
tipo C Valore
architettonico Con elementi
di valore: _____
 Senza valore

NOTE**NORMATIVA E PRESCRIZIONI PARTICOLARI**

Livello d'intervento: RECUPERO LIVELLO B
(art. 17 delle NTA)

Interventi ammessi:

Destinazioni d'uso ammesse: Pertinenza dell'edificio principale

Prescrizioni particolari:

FOTO AEREA



FOTO



01



02



03



04



05



06



07



08



09



RILIEVO LR 59/1980



RILIEVO LR 59/1980



RILIEVO LR 59/1980

SEZIONE GENERALE

Data rilievo: **03/12/2010**

Località: **C. SAN PIERINO**

Foglio: **13**

Toponimo CT: **PODERE SAN PIERINO**

Sistema: **Colline Agricole**

Sub-sistema: **del Cecina**

Utoe: **-**

Tavola RU: **TAVOLA 3 EST**

Toponimo CTR: **C. SAN PIERINO**

Particella: **106**

Scheda LR 59/80: **RA18/90**

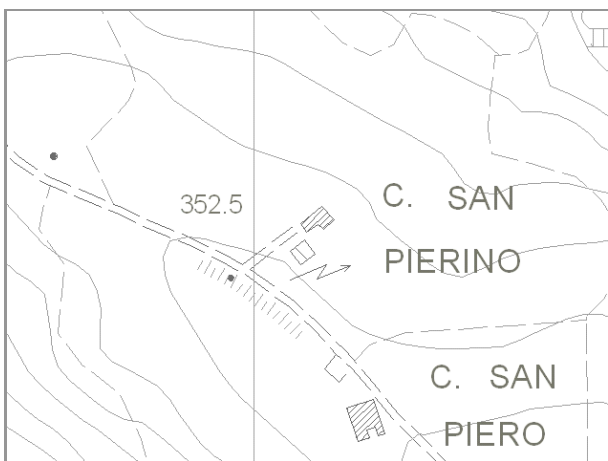

Estratto di CTR - scala 1:5.000

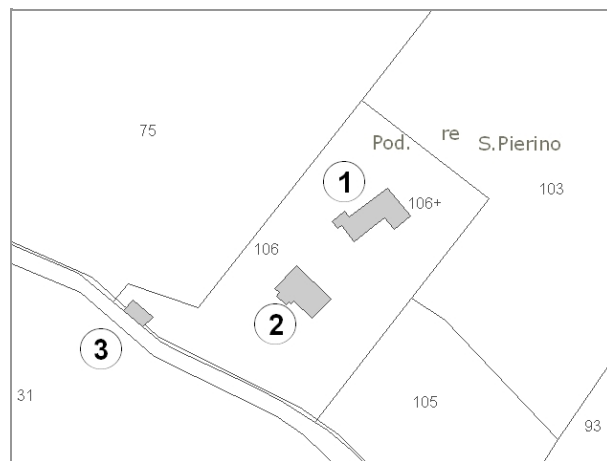

Estratto di Mappa Catastale

VINCOLI

- | | |
|--|--|
| <input type="checkbox"/> Beni culturali (D.Lgs 42/2004 art.10) | <input type="checkbox"/> Aree di pertinenza fluviale (D.Lgs 42/2004 art.142) |
| <input type="checkbox"/> SIR-SIC Cornate-Fosini (DGR 6/2004) | <input type="checkbox"/> Aree boscate (D.Lgs 42/2004 art.142) |
| <input checked="" type="checkbox"/> Vincolo Idrogeologico (LR 39/2000) | <input type="checkbox"/> Aree di elevata qualità ambientale (PS - NTA art.5.5) |
| <input type="checkbox"/> Pertinenze visuali dei crinali principali (PS - NTA art.14.1) | <input type="checkbox"/> Pertinenze visuali degli insediamenti storici (PS - NTA art.14.2) |

VALORE PAESISTICO-AMBIENTALE

TIPOLOGIA INSEDIATIVA

- Casa colonica Villa Aggregato di case coloniche Insediamento specialistico Nucleo Edificio isolato

CONTESTO AMBIENTALE

Accessibilità: **Sterrata**

Percorribilità: **Carrabile**

CARATTERISTICHE RESEDE

- | | | | | |
|---|--|--|---|----------------------------------|
| <input checked="" type="checkbox"/> Giardino - area verde | <input type="checkbox"/> Giardino disegnato - Parco | <input checked="" type="checkbox"/> Area non pavimentata | <input type="checkbox"/> Area pavimentata | <input type="checkbox"/> Cortile |
| <input type="checkbox"/> Corte | <input checked="" type="checkbox"/> Gruppi di alberature | <input type="checkbox"/> Alberi isolati | <input type="checkbox"/> Pozzo | <input type="checkbox"/> Fontana |
| <input type="checkbox"/> Orto | <input type="checkbox"/> Terrazzamenti | <input type="checkbox"/> Cigionamenti | <input type="checkbox"/> Incolto | <input type="checkbox"/> Canale |
| <input type="checkbox"/> Piscina | <input type="checkbox"/> Altro: | | | |

DESCRIZIONE: Podere, posizionato su di un lieve pendio, composto dall'edificio principale (1) con funzione di residenza, da un altro edificio (2) con destinazione turistica e da un annesso agricolo (3). Il complesso, ad eccezione dell'edificio (3) è stato recentemente ristrutturato.

SEZIONE EDIFICIO**TIPOLOGIA**

- | | | | | |
|--|---|--|--|--------------------------------|
| <input type="checkbox"/> Villa - villino | <input type="checkbox"/> Schiera antica | <input type="checkbox"/> Schiera moderna | <input type="checkbox"/> Villa padronale | <input type="checkbox"/> Corte |
| <input checked="" type="checkbox"/> Casa colonica | <input type="checkbox"/> Palazzo signorile | <input type="checkbox"/> Edificio plurifamiliare | <input type="checkbox"/> Capannone | <input type="checkbox"/> Torre |
| <input type="checkbox"/> Edificio specialistico antico | <input type="checkbox"/> Edificio specialistico moderno | <input type="checkbox"/> Edificio monofamiliare | <input type="checkbox"/> Annesso rurale | <input type="checkbox"/> Linea |

ELEMENTI COSTRUTTIVI E MATERIALI**COPERTURA**

- | | | | | |
|----------------------------------|--|---|---------------------------------------|--------------------------------|
| <input type="checkbox"/> Assente | <input type="checkbox"/> A falda unica | <input checked="" type="checkbox"/> A capanna | <input type="checkbox"/> A padiglione | <input type="checkbox"/> Piana |
|----------------------------------|--|---|---------------------------------------|--------------------------------|
- Conservazione: **Buono**

GRONDA

- | | | | |
|----------------------------------|--|---|--|
| <input type="checkbox"/> Assente | <input type="checkbox"/> Non sporgente | <input checked="" type="checkbox"/> Sporgente in materiale tradizionale | <input type="checkbox"/> Sporgente in materiale non tradizionale |
|----------------------------------|--|---|--|
- Conservazione: **Buono**

PARAMENTO MURARIO

- | | | | |
|---|---|--|---------------------------------------|
| <input type="checkbox"/> Laterizio faccia a vista | <input checked="" type="checkbox"/> Pietra faccia a vista | <input checked="" type="checkbox"/> Intonaco | <input type="checkbox"/> Altro: _____ |
|---|---|--|---------------------------------------|
- Conservazione: **Buono**

INFISSI

- | | | | |
|--|---|----------------------------------|-----------------------------|
| <input checked="" type="checkbox"/> In prevalenza tradizionali | <input type="checkbox"/> In prevalenza non tradizionali | <input type="checkbox"/> Assenti | Conservazione: Buono |
|--|---|----------------------------------|-----------------------------|

OSCURAMENTO

- | | | | |
|----------------------------------|--|--|--|
| <input type="checkbox"/> Assente | <input type="checkbox"/> Persiane in legno | <input type="checkbox"/> Persiane in alluminio | <input checked="" type="checkbox"/> Scuri in legno |
|----------------------------------|--|--|--|
- Altro: _____ Conservazione: **Buono**

ELEMENTI DECORATIVI

- | | | | |
|---|--|---|--|
| <input checked="" type="checkbox"/> Assenti | <input type="checkbox"/> Zoccolature | <input type="checkbox"/> Cornici marcapiano | <input type="checkbox"/> Cornici alle finestre |
| <input type="checkbox"/> Angolari | <input type="checkbox"/> Porzioni murarie decorate | <input type="checkbox"/> Sottogronda decorata | |
- Altro: _____ Conservazione: -

SUPERFETAZIONI ED INCONGRUENZE**DESTINAZIONE D'USO PREVALENTE**

- | | | | |
|--|---|--|--|
| <input checked="" type="checkbox"/> Residenziale | <input type="checkbox"/> Commerciale | <input type="checkbox"/> Industriale/artigianale | <input type="checkbox"/> Turistico ricettivo |
| <input type="checkbox"/> Di servizio | <input type="checkbox"/> Agricolo e funzioni connesse | <input type="checkbox"/> Non in uso | |

CLASSIFICAZIONE EDIFICIO

- | | | | |
|---|--|---|---|
| <input type="checkbox"/> Vincolato | <input type="checkbox"/> Rilevante valore architettonico | <input type="checkbox"/> Valore paesistito tipo A | <input type="checkbox"/> Valore paesistito tipo B |
| <input type="checkbox"/> Valore paesistito tipo C | <input type="checkbox"/> Valore architettonico | <input checked="" type="checkbox"/> Con elementi di valore: TIPOLOGIA _____ | |
- Senza valore

NOTE**NORMATIVA E PRESCRIZIONI PARTICOLARI**

Livello d'intervento: VII° - Ristrutturazione edilizia con modeste modifiche volumetriche o di superficie (art. 17 delle NTA)

Interventi ammessi:

Destinazioni d'uso ammesse: Abitazione rurale; Civile abitazione; Turistico-ricettivo

Prescrizioni particolari:

FOTO AEREA



FOTO



01



02



03



04



05



06



07



08



RILIEVO LR 59/1980



RILIEVO LR 59/1980

SEZIONE GENERALE

Data rilievo: **03/12/2010**

Località: **C. SAN PIERO**

Foglio: **14**

Toponimo CT: **PODERE SAN PIERO**

Sistema: **Colline Agricole**

Sub-sistema: **del Cecina**

Utoe: **-**

Tavola RU: **TAVOLA 3 EST**

Toponimo CTR: **C. SAN PIERO**

Particella: **32**

Scheda LR 59/80: **RA19/91**

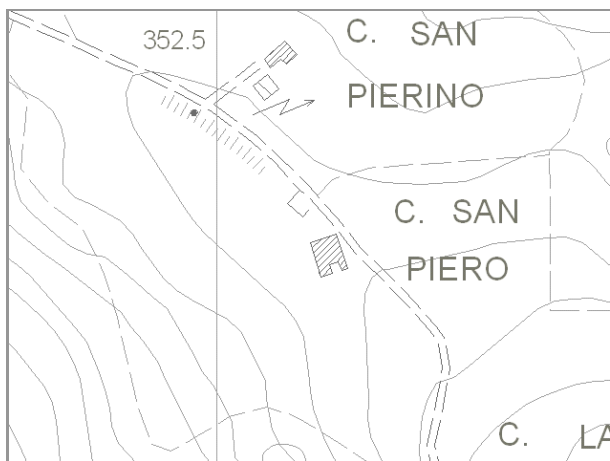

Estratto di CTR - scala 1:5.000

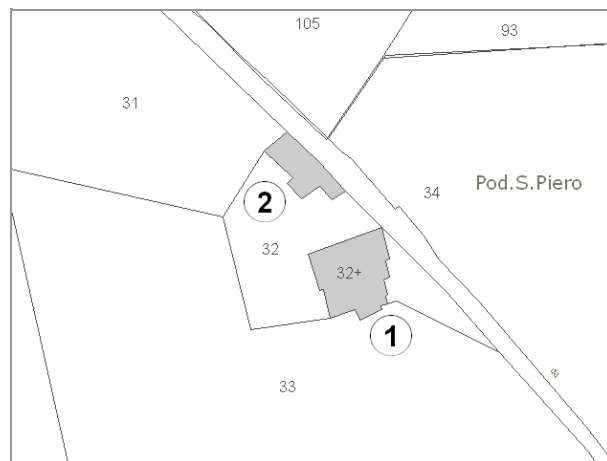

Estratto di Mappa Catastale

VINCOLI

- | | |
|--|--|
| <input type="checkbox"/> Beni culturali (D.Lgs 42/2004 art.10) | <input type="checkbox"/> Aree di pertinenza fluviale (D.Lgs 42/2004 art.142) |
| <input type="checkbox"/> SIR-SIC Cornate-Fosini (DGR 6/2004) | <input type="checkbox"/> Aree boscate (D.Lgs 42/2004 art.142) |
| <input checked="" type="checkbox"/> Vincolo Idrogeologico (LR 39/2000) | <input type="checkbox"/> Aree di elevata qualità ambientale (PS - NTA art.5.5) |
| <input type="checkbox"/> Pertinenze visuali dei crinali principali (PS - NTA art.14.1) | <input type="checkbox"/> Pertinenze visuali degli insediamenti storici (PS - NTA art.14.2) |

VALORE PAESISTICO-AMBIENTALE

TIPOLOGIA INSEDIATIVA

- Casa colonica Villa Aggregato di case coloniche Insediamento specialistico Nucleo Edificio isolato

CONTESTO AMBIENTALE

Accessibilità: **Sterrata**

Percorribilità: **Carrabile**

CARATTERISTICHE RESEDE

- | | | | | |
|--|---|---|---|----------------------------------|
| <input type="checkbox"/> Giardino - area verde | <input type="checkbox"/> Giardino disegnato - Parco | <input type="checkbox"/> Area non pavimentata | <input type="checkbox"/> Area pavimentata | <input type="checkbox"/> Cortile |
| <input type="checkbox"/> Corte | <input type="checkbox"/> Gruppi di alberature | <input type="checkbox"/> Alberi isolati | <input type="checkbox"/> Pozzo | <input type="checkbox"/> Fontana |
| <input type="checkbox"/> Orto | <input type="checkbox"/> Terrazzamenti | <input type="checkbox"/> Ciglionamenti | <input checked="" type="checkbox"/> Incolto | <input type="checkbox"/> Canale |
| <input type="checkbox"/> Piscina | <input type="checkbox"/> Altro: | | | |

DESCRIZIONE: Podere composto dalla casa colonica (1) di notevoli dimensioni e dall'impianto planivolumetrico semplice e compatto frutto di successivi ampliamenti e da un grande annesso agricolo (2). Il complesso è abbandonato, in cattivo stato di conservazione, in parte crollato e coperto dalla vegetazione.

SEZIONE EDIFICIO**TIPOLOGIA**

- Villa - villino Schiera antica Schiera moderna Villa padronale Corte
 Casa colonica Palazzo signorile Edificio plurifamiliare Capannone Torre
 Edificio specialistico antico Edificio specialistico moderno Edificio monofamiliare Annesso rurale Linea

ELEMENTI COSTRUTTIVI E MATERIALI**COPERTURA**

- Assente A falda unica A capanna A padiglione Piana
 Conservazione: **Pessimo**

GRONDA

- Assente Non sporgente Sporgente in materiale tradizionale Sporgente in materiale non tradizionale
 Conservazione: **Pessimo**

PARAMENTO MURARIO

- Laterizio faccia a vista Pietra faccia a vista Intonaco Altro: _____
 Conservazione: **Pessimo**

INFISSI

- In prevalenza tradizionali In prevalenza non tradizionali Assenti Conservazione: -

OSCURAMENTO

- Assente Persiane in legno Persiane in alluminio Scuri in legno
 Altro: _____ Conservazione: -

ELEMENTI DECORATIVI

- Assenti Zoccolature Cornici marcapiano Cornici alle finestre
 Angolari Porzioni murarie decorate Sottogronda decorata
 Altro: _____ Conservazione: -

SUPERFETAZIONI ED INCONGRUENZE**DESTINAZIONE D'USO PREVALENTE**

- Residenziale Commerciale Industriale/artigianale Turistico ricettivo
 Di servizio Agricolo e funzioni connesse Non in uso

CLASSIFICAZIONE EDIFICIO

- Vincolato Rilevante valore architettonico Valore paesistito tipo A Valore paesistito tipo B
 Valore paesistito tipo C Valore architettonico Con elementi di valore: _____
 Senza valore

NOTE**NORMATIVA E PRESCRIZIONI PARTICOLARI**

Livello d'intervento: VI°- Ristrutturazione edilizia senza modifiche volumetriche e di superficie (art. 17 delle NTA)

Interventi ammessi:

Destinazioni d'uso ammesse: Abitazione rurale; Civile abitazione; Turistico-ricettivo

Prescrizioni particolari:

SEZIONE EDIFICIO**TIPOLOGIA**

- Villa - villino Schiera antica Schiera moderna Villa padronale Corte
 Casa colonica Palazzo signorile Edificio plurifamiliare Capannone Torre
 Edificio specialistico antico Edificio specialistico moderno Edificio monofamiliare Annesso rurale Linea

ELEMENTI COSTRUTTIVI E MATERIALI**COPERTURA**

- Assente A falda unica A capanna A padiglione Piana
 Conservazione: -

GRONDA

- Assente Non sporgente Sporgente in materiale tradizionale Sporgente in materiale non tradizionale
 Conservazione: -

PARAMENTO MURARIO

- Laterizio faccia a vista Pietra faccia a vista Intonaco Altro: _____
 Conservazione: **Pessimo**

INFISSI

- In prevalenza tradizionali In prevalenza non tradizionali Assenti Conservazione: -

OSCURAMENTO

- Assente Persiane in legno Persiane in alluminio Scuri in legno
 Altro: _____ Conservazione: -

ELEMENTI DECORATIVI

- Assenti Zoccolature Cornici marcapiano Cornici alle finestre
 Angolari Porzioni murarie decorate Sottogronda decorata
 Altro: _____ Conservazione: -

SUPERFETAZIONI ED INCONGRUENZE**DESTINAZIONE D'USO PREVALENTE**

- Residenziale Commerciale Industriale/artigianale Turistico ricettivo
 Di servizio Agricolo e funzioni connesse Non in uso

CLASSIFICAZIONE EDIFICIO

- Vincolato Rilevante valore architettonico Valore paesistito tipo A Valore paesistito tipo B
 Valore paesistito tipo C Valore architettonico Con elementi di valore: _____
 Senza valore

NOTE**NORMATIVA E PRESCRIZIONI PARTICOLARI**

Livello d'intervento: RECUPERO LIVELLO A
(art. 17 delle NTA)

Interventi ammessi:

Destinazioni d'uso ammesse: Abitazione rurale; Civile abitazione; Turistico-ricettivo; Annesso rurale

Prescrizioni particolari:

FOTO AEREA



FOTO



01



02



03



04



05



06



RILIEVO LR 59/1980



RILIEVO LR 59/1980



RILIEVO LR 59/1980



RILIEVO LR 59/1980

SEZIONE GENERALE

Data rilievo: **03/12/2010**

Località: **C. LA COLOMBAIA**

Foglio: **14**

Toponimo CT: **PODERE COLOMBAIOLO**

Sistema: **Colline Agricole**

Sub-sistema: **del Cecina**

Utoe: **-**

Tavola RU: **TAVOLA 3 EST**

Toponimo CTR: **C. LA COLOMBAIA**

Particella: **61, 205, 222**

Scheda LR 59/80: **RA20/34**

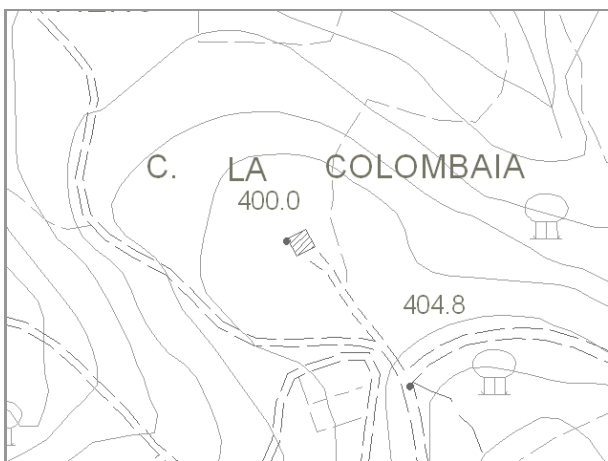

Estratto di CTR - scala 1:5.000

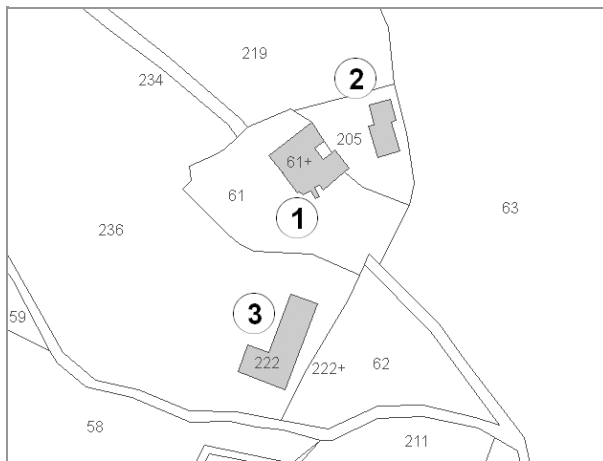

Estratto di Mappa Catastale

VINCOLI

- | | |
|--|--|
| <input type="checkbox"/> Beni culturali (D.Lgs 42/2004 art.10) | <input type="checkbox"/> Aree di pertinenza fluviale (D.Lgs 42/2004 art.142) |
| <input type="checkbox"/> SIR-SIC Cornate-Fosini (DGR 6/2004) | <input type="checkbox"/> Aree boscate (D.Lgs 42/2004 art.142) |
| <input checked="" type="checkbox"/> Vincolo Idrogeologico (LR 39/2000) | <input type="checkbox"/> Aree di elevata qualità ambientale (PS - NTA art.5.5) |
| <input type="checkbox"/> Pertinenze visuali dei crinali principali (PS - NTA art.14.1) | <input type="checkbox"/> Pertinenze visuali degli insediamenti storici (PS - NTA art.14.2) |

VALORE PAESISTICO-AMBIENTALE

TIPOLOGIA INSEDIATIVA

- | | | | | | |
|---|--------------------------------|--|---|---------------------------------|---|
| <input checked="" type="checkbox"/> Casa colonica | <input type="checkbox"/> Villa | <input type="checkbox"/> Aggregato di case coloniche | <input type="checkbox"/> Insediamento specialistico | <input type="checkbox"/> Nucleo | <input type="checkbox"/> Edificio isolato |
|---|--------------------------------|--|---|---------------------------------|---|

CONTESTO AMBIENTALE

Accessibilità: **Sterrata**

Percorribilità: **Carrabile**

CARATTERISTICHE RESEDE

- | | | | | |
|---|--|--|---|----------------------------------|
| <input checked="" type="checkbox"/> Giardino - area verde | <input type="checkbox"/> Giardino disegnato - Parco | <input checked="" type="checkbox"/> Area non pavimentata | <input type="checkbox"/> Area pavimentata | <input type="checkbox"/> Cortile |
| <input type="checkbox"/> Corte | <input checked="" type="checkbox"/> Gruppi di alberature | <input type="checkbox"/> Alberi isolati | <input type="checkbox"/> Pozzo | <input type="checkbox"/> Fontana |
| <input type="checkbox"/> Orto | <input type="checkbox"/> Terrazzamenti | <input type="checkbox"/> Cigionamenti | <input type="checkbox"/> Incolto | <input type="checkbox"/> Canale |
| <input checked="" type="checkbox"/> Piscina | <input type="checkbox"/> Altro: | | | |

DESCRIZIONE: Complesso colonico, posizionato su di un colle, composto dall'edificio principale (1) con impianto planivolumetrico articolato, da un altro edificio residenziale (2) e da una cantina (3). Il podere, recentemente ristrutturato, ha destinazione agrituristica.

SEZIONE EDIFICIO**TIPOLOGIA**

- Villa - villino Schiera antica Schiera moderna Villa padronale Corte
 Casa colonica Palazzo signorile Edificio plurifamiliare Capannone Torre
 Edificio specialistico antico Edificio specialistico moderno Edificio monofamiliare Annesso rurale Linea

ELEMENTI COSTRUTTIVI E MATERIALI**COPERTURA**

- Assente A falda unica A capanna A padiglione Piana
 Conservazione: **Buono**

GRONDA

- Assente Non sporgente Sporgente in materiale tradizionale Sporgente in materiale non tradizionale
 Conservazione: **Buono**

PARAMENTO MURARIO

- Laterizio faccia a vista Pietra faccia a vista Intonaco Altro: _____
 Conservazione: **Buono**

INFISSI

- In prevalenza tradizionali In prevalenza non tradizionali Assenti Conservazione: **Buono**

OSCURAMENTO

- Assente Persiane in legno Persiane in alluminio Scuri in legno
 Altro: _____ Conservazione: **Buono**

ELEMENTI DECORATIVI

- Assenti Zoccolature Cornici marcapiano Cornici alle finestre
 Angolari Porzioni murarie decorate Sottogronda decorata
 Altro: _____ Conservazione: -

SUPERFETAZIONI ED INCONGRUENZE**DESTINAZIONE D'USO PREVALENTE**

- Residenziale Commerciale Industriale/artigianale Turistico ricettivo
 Di servizio Agricolo e funzioni connesse Non in uso

CLASSIFICAZIONE EDIFICIO

- Vincolato Rilevante valore architettonico Valore paesistito tipo A Valore paesistito tipo B
 Valore paesistito tipo C Valore architettonico Con elementi di valore: _____
 Senza valore

NOTE**NORMATIVA E PRESCRIZIONI PARTICOLARI**

Livello d'intervento: VI°- Ristrutturazione edilizia senza modifiche volumetriche e di superficie (art. 17 delle NTA)

Interventi ammessi:

Destinazioni d'uso ammesse: Abitazione rurale; Civile abitazione; Turistico-ricettivo; Annesso rurale

Prescrizioni particolari:

SEZIONE EDIFICIO**TIPOLOGIA**

- Villa - villino Schiera antica Schiera moderna Villa padronale Corte
 Casa colonica Palazzo signorile Edificio plurifamiliare Capannone Torre
 Edificio specialistico antico Edificio specialistico moderno Edificio monofamiliare Annesso rurale Linea

ELEMENTI COSTRUTTIVI E MATERIALI**COPERTURA**

- Assente A falda unica A capanna A padiglione Piana
 Conservazione: **Buono**

GRONDA

- Assente Non sporgente Sporgente in materiale tradizionale Sporgente in materiale non tradizionale
 Conservazione: **Buono**

PARAMENTO MURARIO

- Laterizio faccia a vista Pietra faccia a vista Intonaco Altro: _____
 Conservazione: **Buono**

INFISSI

- In prevalenza tradizionali In prevalenza non tradizionali Assenti Conservazione: **Buono**

OSCURAMENTO

- Assente Persiane in legno Persiane in alluminio Scuri in legno
 Altro: _____ Conservazione: -

ELEMENTI DECORATIVI

- Assenti Zoccolature Cornici marcapiano Cornici alle finestre
 Angolari Porzioni murarie decorate Sottogronda decorata
 Altro: _____ Conservazione: -

SUPERFETAZIONI ED INCONGRUENZE**DESTINAZIONE D'USO PREVALENTE**

- Residenziale Commerciale Industriale/artigianale Turistico ricettivo
 Di servizio Agricolo e funzioni connesse Non in uso

CLASSIFICAZIONE EDIFICIO

- Vincolato Rilevante valore architettonico Valore paesistito tipo A Valore paesistito tipo B
 Valore paesistito tipo C Valore architettonico Con elementi di valore: _____
 Senza valore

NOTE**NORMATIVA E PRESCRIZIONI PARTICOLARI**

Livello d'intervento: VIII° - Ristrutturazione con modifica degli elementi strutturali e/o con demolizioni e ricostruzioni

Interventi ammessi:

Destinazioni d'uso ammesse: Abitazione rurale; Civile abitazione; Turistico-ricettivo; Annesso rurale

Prescrizioni particolari:

SEZIONE EDIFICIO**TIPOLOGIA**

- Villa - villino Schiera antica Schiera moderna Villa padronale Corte
 Casa colonica Palazzo signorile Edificio plurifamiliare Capannone Torre
 Edificio specialistico antico Edificio specialistico moderno Edificio monofamiliare Annesso rurale Linea

ELEMENTI COSTRUTTIVI E MATERIALI**COPERTURA**

- Assente A falda unica A capanna A padiglione Piana
 Conservazione: **Buono**

GRONDA

- Assente Non sporgente Sporgente in materiale tradizionale Sporgente in materiale non tradizionale
 Conservazione: **Buono**

PARAMENTO MURARIO

- Laterizio faccia a vista Pietra faccia a vista Intonaco Altro: _____
 Conservazione: **Buono**

INFISSI

- In prevalenza tradizionali In prevalenza non tradizionali Assenti Conservazione: **Buono**

OSCURAMENTO

- Assente Persiane in legno Persiane in alluminio Scuri in legno
 Altro: _____ Conservazione: -

ELEMENTI DECORATIVI

- Assenti Zoccolature Cornici marcapiano Cornici alle finestre
 Angolari Porzioni murarie decorate Sottogronda decorata
 Altro: _____ Conservazione: -

SUPERFETAZIONI ED INCONGRUENZE**DESTINAZIONE D'USO PREVALENTE**

- Residenziale Commerciale Industriale/artigianale Turistico ricettivo
 Di servizio Agricolo e funzioni connesse Non in uso

CLASSIFICAZIONE EDIFICIO

- Vincolato Rilevante valore architettonico Valore paesistito tipo A Valore paesistito tipo B
 Valore paesistito tipo C Valore architettonico Con elementi di valore: _____
 Senza valore

NOTE**NORMATIVA E PRESCRIZIONI PARTICOLARI**

Livello d'intervento: VIII° - Ristrutturazione con modifica degli elementi strutturali e/o con demolizioni e ricostruzioni (art. 17 delle NTA)

Interventi ammessi:

Destinazioni d'uso ammesse: Annesso rurale

Prescrizioni particolari:

FOTO AEREA



FOTO



01



02



03



04



05



06



07



08



09



10



11



RILIEVO LR 59/1980



RILIEVO LR 59/1980



RILIEVO LR 59/1980

SEZIONE GENERALE

Data rilievo: **03/12/2010**

Località: **P. SALETTA**

Foglio: **13 e 15**

Toponimo CT: **PODERE SALETTA**

Sistema: **Colline Agricole**

Sub-sistema: **del Cecina**

Utoe: **-**

Tavola RU: **TAVOLA 3 EST**

Toponimo CTR: **P. SALETTA**

Particella: **67 e 25**

Scheda LR 59/80: **RA21/114**



Estratto di CTR - scala 1:5.000

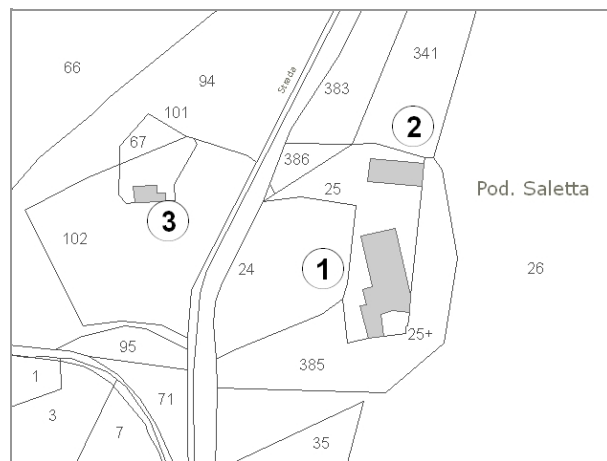

Estratto di Mappa Catastale

VINCOLI

- | | |
|--|--|
| <input type="checkbox"/> Beni culturali (D.Lgs 42/2004 art.10) | <input type="checkbox"/> Aree di pertinenza fluviale (D.Lgs 42/2004 art.142) |
| <input type="checkbox"/> SIR-SIC Cornate-Fosini (DGR 6/2004) | <input type="checkbox"/> Aree boscate (D.Lgs 42/2004 art.142) |
| <input checked="" type="checkbox"/> Vincolo Idrogeologico (LR 39/2000) | <input type="checkbox"/> Aree di elevata qualità ambientale (PS - NTA art.5.5) |
| <input type="checkbox"/> Pertinenze visuali dei crinali principali (PS - NTA art.14.1) | <input type="checkbox"/> Pertinenze visuali degli insediamenti storici (PS - NTA art.14.2) |

VALORE PAESISTICO-AMBIENTALE

TIPOLOGIA INSEDIATIVA

- | | | | | | |
|---|--------------------------------|--|---|---------------------------------|---|
| <input checked="" type="checkbox"/> Casa colonica | <input type="checkbox"/> Villa | <input type="checkbox"/> Aggregato di case coloniche | <input type="checkbox"/> Insediamento specialistico | <input type="checkbox"/> Nucleo | <input type="checkbox"/> Edificio isolato |
|---|--------------------------------|--|---|---------------------------------|---|

CONTESTO AMBIENTALE

Accessibilità: **Sterrata**

Percorribilità: **Carrabile**

CARATTERISTICHE RESEDE

- | | | | | |
|---|---|---|---|----------------------------------|
| <input checked="" type="checkbox"/> Giardino - area verde | <input type="checkbox"/> Giardino disegnato - Parco | <input type="checkbox"/> Area non pavimentata | <input type="checkbox"/> Area pavimentata | <input type="checkbox"/> Cortile |
| <input type="checkbox"/> Corte | <input type="checkbox"/> Gruppi di alberature | <input type="checkbox"/> Alberi isolati | <input type="checkbox"/> Pozzo | <input type="checkbox"/> Fontana |
| <input type="checkbox"/> Orto | <input type="checkbox"/> Terrazzamenti | <input type="checkbox"/> Ciglionamenti | <input type="checkbox"/> Incolto | <input type="checkbox"/> Canale |
| <input type="checkbox"/> Piscina | <input type="checkbox"/> Altro: | | | |

DESCRIZIONE: Podere composto dalla casa colonica (1) di notevoli dimensioni, da un annesso (2) con funzione di residenza di campagna e poco distante da un altro edificio (3) sempre con funzione di residenza di campagna. Il complesso è in uso ed in buono stato di conservazione, gli edifici (2) e (3) sono stati recentemente ristrutturati.

SEZIONE EDIFICIO**TIPOLOGIA**

- | | | | | |
|--|---|--|--|--------------------------------|
| <input type="checkbox"/> Villa - villino | <input type="checkbox"/> Schiera antica | <input type="checkbox"/> Schiera moderna | <input type="checkbox"/> Villa padronale | <input type="checkbox"/> Corte |
| <input checked="" type="checkbox"/> Casa colonica | <input type="checkbox"/> Palazzo signorile | <input type="checkbox"/> Edificio plurifamiliare | <input type="checkbox"/> Capannone | <input type="checkbox"/> Torre |
| <input type="checkbox"/> Edificio specialistico antico | <input type="checkbox"/> Edificio specialistico moderno | <input type="checkbox"/> Edificio monofamiliare | <input type="checkbox"/> Annesso rurale | <input type="checkbox"/> Linea |

ELEMENTI COSTRUTTIVI E MATERIALI**COPERTURA**

- | | | | | |
|----------------------------------|--|---|--|--------------------------------|
| <input type="checkbox"/> Assente | <input type="checkbox"/> A falda unica | <input checked="" type="checkbox"/> A capanna | <input checked="" type="checkbox"/> A padiglione | <input type="checkbox"/> Piana |
|----------------------------------|--|---|--|--------------------------------|
- Conservazione: **Buono**

GRONDA

- | | | | |
|----------------------------------|--|---|--|
| <input type="checkbox"/> Assente | <input type="checkbox"/> Non sporgente | <input checked="" type="checkbox"/> Sporgente in materiale tradizionale | <input type="checkbox"/> Sporgente in materiale non tradizionale |
|----------------------------------|--|---|--|
- Conservazione: **Buono**

PARAMENTO MURARIO

- | | | | |
|---|---|-----------------------------------|---------------------------------------|
| <input type="checkbox"/> Laterizio faccia a vista | <input checked="" type="checkbox"/> Pietra faccia a vista | <input type="checkbox"/> Intonaco | <input type="checkbox"/> Altro: _____ |
|---|---|-----------------------------------|---------------------------------------|
- Conservazione: **Buono**

INFISSI

- | | | | |
|--|---|----------------------------------|-----------------------------|
| <input checked="" type="checkbox"/> In prevalenza tradizionali | <input type="checkbox"/> In prevalenza non tradizionali | <input type="checkbox"/> Assenti | Conservazione: Buono |
|--|---|----------------------------------|-----------------------------|

OSCURAMENTO

- | | | | |
|----------------------------------|--|--|--|
| <input type="checkbox"/> Assente | <input type="checkbox"/> Persiane in legno | <input type="checkbox"/> Persiane in alluminio | <input checked="" type="checkbox"/> Scuri in legno |
|----------------------------------|--|--|--|
- Altro: _____ Conservazione: **Buono**

ELEMENTI DECORATIVI

- | | | | |
|---|--|---|--|
| <input checked="" type="checkbox"/> Assenti | <input type="checkbox"/> Zoccolature | <input type="checkbox"/> Cornici marcapiano | <input type="checkbox"/> Cornici alle finestre |
| <input type="checkbox"/> Angolari | <input type="checkbox"/> Porzioni murarie decorate | <input type="checkbox"/> Sottogronda decorata | |
- Altro: _____ Conservazione: -

SUPERFETAZIONI ED INCONGRUENZE**DESTINAZIONE D'USO PREVALENTE**

- | | | | |
|--|---|--|--|
| <input checked="" type="checkbox"/> Residenziale | <input type="checkbox"/> Commerciale | <input type="checkbox"/> Industriale/artigianale | <input type="checkbox"/> Turistico ricettivo |
| <input type="checkbox"/> Di servizio | <input type="checkbox"/> Agricolo e funzioni connesse | <input type="checkbox"/> Non in uso | |

CLASSIFICAZIONE EDIFICIO

- | | | | |
|---|--|--|---|
| <input type="checkbox"/> Vincolato | <input type="checkbox"/> Rilevante valore architettonico | <input checked="" type="checkbox"/> Valore paesistito tipo A | <input type="checkbox"/> Valore paesistito tipo B |
| <input type="checkbox"/> Valore paesistito tipo C | <input type="checkbox"/> Valore architettonico | <input type="checkbox"/> Con elementi di valore: _____ | |
- Senza valore

NOTE**NORMATIVA E PRESCRIZIONI PARTICOLARI**

Livello d'intervento: VI°- Ristrutturazione edilizia senza modifiche volumetriche e di superficie (art. 17 delle NTA)

Interventi ammessi:

Destinazioni d'uso ammesse: Abitazione rurale; Civile abitazione; Turistico-ricettivo

Prescrizioni particolari:

SEZIONE EDIFICIO**TIPOLOGIA**

- | | | | | |
|--|---|--|--|--------------------------------|
| <input type="checkbox"/> Villa - villino | <input type="checkbox"/> Schiera antica | <input type="checkbox"/> Schiera moderna | <input type="checkbox"/> Villa padronale | <input type="checkbox"/> Corte |
| <input type="checkbox"/> Casa colonica | <input type="checkbox"/> Palazzo signorile | <input type="checkbox"/> Edificio plurifamiliare | <input type="checkbox"/> Capannone | <input type="checkbox"/> Torre |
| <input type="checkbox"/> Edificio specialistico antico | <input type="checkbox"/> Edificio specialistico moderno | <input type="checkbox"/> Edificio monofamiliare | <input checked="" type="checkbox"/> Annesso rurale | <input type="checkbox"/> Linea |

ELEMENTI COSTRUTTIVI E MATERIALI**COPERTURA**

- | | | | | |
|----------------------------------|--|---|---------------------------------------|--------------------------------|
| <input type="checkbox"/> Assente | <input type="checkbox"/> A falda unica | <input checked="" type="checkbox"/> A capanna | <input type="checkbox"/> A padiglione | <input type="checkbox"/> Piana |
|----------------------------------|--|---|---------------------------------------|--------------------------------|
- Conservazione: **Buono**

GRONDA

- | | | | |
|----------------------------------|--|---|--|
| <input type="checkbox"/> Assente | <input type="checkbox"/> Non sporgente | <input checked="" type="checkbox"/> Sporgente in materiale tradizionale | <input type="checkbox"/> Sporgente in materiale non tradizionale |
|----------------------------------|--|---|--|
- Conservazione: **Buono**

PARAMENTO MURARIO

- | | | | |
|---|---|-----------------------------------|---------------------------------------|
| <input type="checkbox"/> Laterizio faccia a vista | <input checked="" type="checkbox"/> Pietra faccia a vista | <input type="checkbox"/> Intonaco | <input type="checkbox"/> Altro: _____ |
|---|---|-----------------------------------|---------------------------------------|
- Conservazione: **Buono**

INFISSI

- | | | | |
|---|--|----------------------------------|-----------------------------|
| <input type="checkbox"/> In prevalenza tradizionali | <input checked="" type="checkbox"/> In prevalenza non tradizionali | <input type="checkbox"/> Assenti | Conservazione: Buono |
|---|--|----------------------------------|-----------------------------|

OSCURAMENTO

- | | | | |
|---|--|--|---|
| <input checked="" type="checkbox"/> Assente | <input type="checkbox"/> Persiane in legno | <input type="checkbox"/> Persiane in alluminio | <input type="checkbox"/> Scuri in legno |
|---|--|--|---|
- Altro: _____ Conservazione: -

ELEMENTI DECORATIVI

- | | | | |
|---|--|---|--|
| <input checked="" type="checkbox"/> Assenti | <input type="checkbox"/> Zoccolature | <input type="checkbox"/> Cornici marcapiano | <input type="checkbox"/> Cornici alle finestre |
| <input type="checkbox"/> Angolari | <input type="checkbox"/> Porzioni murarie decorate | <input type="checkbox"/> Sottogronda decorata | |
- Altro: _____ Conservazione: -

SUPERFETAZIONI ED INCONGRUENZE**DESTINAZIONE D'USO PREVALENTE**

- | | | | |
|--|---|--|--|
| <input checked="" type="checkbox"/> Residenziale | <input type="checkbox"/> Commerciale | <input type="checkbox"/> Industriale/artigianale | <input type="checkbox"/> Turistico ricettivo |
| <input type="checkbox"/> Di servizio | <input type="checkbox"/> Agricolo e funzioni connesse | <input type="checkbox"/> Non in uso | |

CLASSIFICAZIONE EDIFICIO

- | | | | |
|---|--|--|---|
| <input type="checkbox"/> Vincolato | <input type="checkbox"/> Rilevante valore architettonico | <input checked="" type="checkbox"/> Valore paesistito tipo A | <input type="checkbox"/> Valore paesistito tipo B |
| <input type="checkbox"/> Valore paesistito tipo C | <input type="checkbox"/> Valore architettonico | <input type="checkbox"/> Con elementi di valore: _____ | |
- Senza valore

NOTE**NORMATIVA E PRESCRIZIONI PARTICOLARI**

Livello d'intervento: VI°- Ristrutturazione edilizia senza modifiche volumetriche e di superficie (art. 17 delle NTA)

Interventi ammessi:

Destinazioni d'uso ammesse: Abitazione rurale; Civile abitazione; Turistico-ricettivo

Prescrizioni particolari:

SEZIONE EDIFICIO**TIPOLOGIA**

- | | | | | |
|--|---|--|--|--------------------------------|
| <input type="checkbox"/> Villa - villino | <input type="checkbox"/> Schiera antica | <input type="checkbox"/> Schiera moderna | <input type="checkbox"/> Villa padronale | <input type="checkbox"/> Corte |
| <input type="checkbox"/> Casa colonica | <input type="checkbox"/> Palazzo signorile | <input type="checkbox"/> Edificio plurifamiliare | <input type="checkbox"/> Capannone | <input type="checkbox"/> Torre |
| <input type="checkbox"/> Edificio specialistico antico | <input type="checkbox"/> Edificio specialistico moderno | <input type="checkbox"/> Edificio monofamiliare | <input checked="" type="checkbox"/> Annesso rurale | <input type="checkbox"/> Linea |

ELEMENTI COSTRUTTIVI E MATERIALI**COPERTURA**

- | | | | | |
|----------------------------------|--|---|---------------------------------------|--------------------------------|
| <input type="checkbox"/> Assente | <input type="checkbox"/> A falda unica | <input checked="" type="checkbox"/> A capanna | <input type="checkbox"/> A padiglione | <input type="checkbox"/> Piana |
|----------------------------------|--|---|---------------------------------------|--------------------------------|
- Conservazione: **Buono**

GRONDA

- | | | | |
|----------------------------------|--|---|--|
| <input type="checkbox"/> Assente | <input type="checkbox"/> Non sporgente | <input checked="" type="checkbox"/> Sporgente in materiale tradizionale | <input type="checkbox"/> Sporgente in materiale non tradizionale |
|----------------------------------|--|---|--|
- Conservazione: **Buono**

PARAMENTO MURARIO

- | | | | |
|---|---|-----------------------------------|---------------------------------------|
| <input type="checkbox"/> Laterizio faccia a vista | <input checked="" type="checkbox"/> Pietra faccia a vista | <input type="checkbox"/> Intonaco | <input type="checkbox"/> Altro: _____ |
|---|---|-----------------------------------|---------------------------------------|
- Conservazione: **Buono**

INFISSI

- | | | | |
|--|---|----------------------------------|-----------------------------|
| <input checked="" type="checkbox"/> In prevalenza tradizionali | <input type="checkbox"/> In prevalenza non tradizionali | <input type="checkbox"/> Assenti | Conservazione: Buono |
|--|---|----------------------------------|-----------------------------|

OSCURAMENTO

- | | | | |
|----------------------------------|--|--|--|
| <input type="checkbox"/> Assente | <input type="checkbox"/> Persiane in legno | <input type="checkbox"/> Persiane in alluminio | <input checked="" type="checkbox"/> Scuri in legno |
|----------------------------------|--|--|--|
- Altro: _____ Conservazione: **Buono**

ELEMENTI DECORATIVI

- | | | | |
|---|--|---|--|
| <input checked="" type="checkbox"/> Assenti | <input type="checkbox"/> Zoccolature | <input type="checkbox"/> Cornici marcapiano | <input type="checkbox"/> Cornici alle finestre |
| <input type="checkbox"/> Angolari | <input type="checkbox"/> Porzioni murarie decorate | <input type="checkbox"/> Sottogronda decorata | |
- Altro: _____ Conservazione: -

SUPERFETAZIONI ED INCONGRUENZE**DESTINAZIONE D'USO PREVALENTE**

- | | | | |
|--|---|--|--|
| <input checked="" type="checkbox"/> Residenziale | <input type="checkbox"/> Commerciale | <input type="checkbox"/> Industriale/artigianale | <input type="checkbox"/> Turistico ricettivo |
| <input type="checkbox"/> Di servizio | <input type="checkbox"/> Agricolo e funzioni connesse | <input type="checkbox"/> Non in uso | |

CLASSIFICAZIONE EDIFICIO

- | | | | |
|---|--|--|---|
| <input type="checkbox"/> Vincolato | <input type="checkbox"/> Rilevante valore architettonico | <input checked="" type="checkbox"/> Valore paesistito tipo A | <input type="checkbox"/> Valore paesistito tipo B |
| <input type="checkbox"/> Valore paesistito tipo C | <input type="checkbox"/> Valore architettonico | <input type="checkbox"/> Con elementi di valore: _____ | |
- Senza valore

NOTE**NORMATIVA E PRESCRIZIONI PARTICOLARI**

Livello d'intervento: VI°- Ristrutturazione edilizia senza modifiche volumetriche e di superficie (art. 17 delle NTA)

Interventi ammessi:

Destinazioni d'uso ammesse: Abitazione rurale; Civile abitazione; Turistico-ricettivo

Prescrizioni particolari:

FOTO AEREA



FOTO



01



02



03



04



05



06



RILIEVO LR 59/1980



RILIEVO LR 59/1980



RILIEVO LR 59/1980

SEZIONE GENERALE

Data rilievo: **03/12/2010**

Località: -

Toponimo CTR: -

Foglio: **15**

Particella: **52, 466**

Toponimo CT: **VILLINO**

Sistema: **Colline Agricole**

Sub-sistema: **del Cecina**

Utoe: **IN 3 Poggio di Radiconcoli**

Tavola RU: **TAVOLA 3 EST**

Scheda LR 59/80: -



Estratto di CTR - scala 1:5.000

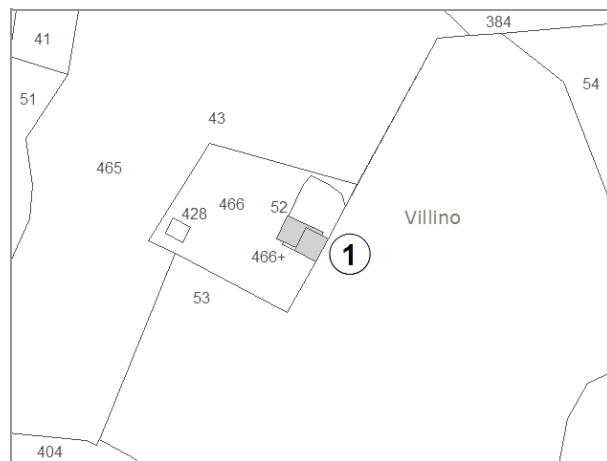

Estratto di Mappa Catastale

VINCOLI

- | | |
|--|--|
| <input type="checkbox"/> Beni culturali (D.Lgs 42/2004 art.10) | <input type="checkbox"/> Aree di pertinenza fluviale (D.Lgs 42/2004 art.142) |
| <input type="checkbox"/> SIR-SIC Cornate-Fosini (DGR 6/2004) | <input type="checkbox"/> Aree boscate (D.Lgs 42/2004 art.142) |
| <input checked="" type="checkbox"/> Vincolo Idrogeologico (LR 39/2000) | <input type="checkbox"/> Aree di elevata qualità ambientale (PS - NTA art.5.5) |
| <input type="checkbox"/> Pertinenze visuali dei crinali principali (PS - NTA art.14.1) | <input type="checkbox"/> Pertinenze visuali degli insediamenti storici (PS - NTA art.14.2) |

VALORE PAESISTICO-AMBIENTALE

TIPOLOGIA INSEDIATIVA

- | | | | | | |
|--|--------------------------------|--|---|---------------------------------|--|
| <input type="checkbox"/> Casa colonica | <input type="checkbox"/> Villa | <input type="checkbox"/> Aggregato di case coloniche | <input type="checkbox"/> Insediamento specialistico | <input type="checkbox"/> Nucleo | <input checked="" type="checkbox"/> Edificio isolato |
|--|--------------------------------|--|---|---------------------------------|--|

CONTESTO AMBIENTALE

Accessibilità: **Sterrata**

Percorribilità: **Carrabile**

CARATTERISTICHE RESEDE

- | | | | | |
|--|---|---|---|----------------------------------|
| <input type="checkbox"/> Giardino - area verde | <input type="checkbox"/> Giardino disegnato - Parco | <input type="checkbox"/> Area non pavimentata | <input type="checkbox"/> Area pavimentata | <input type="checkbox"/> Cortile |
| <input type="checkbox"/> Corte | <input type="checkbox"/> Gruppi di alberature | <input type="checkbox"/> Alberi isolati | <input type="checkbox"/> Pozzo | <input type="checkbox"/> Fontana |
| <input type="checkbox"/> Orto | <input type="checkbox"/> Terrazzamenti | <input type="checkbox"/> Ciglionamenti | <input checked="" type="checkbox"/> Incolto | <input type="checkbox"/> Canale |
| <input type="checkbox"/> Piscina | <input type="checkbox"/> Altro: | | | |

DESCRIZIONE: Piccolo edificio, con destinazione residenziale di campagna, posizionato lungo un leggero pendio attualmente in fase di ristrutturazione.

SEZIONE EDIFICIO**TIPOLOGIA**

- | | | | | |
|--|---|--|--|--------------------------------|
| <input type="checkbox"/> Villa - villino | <input type="checkbox"/> Schiera antica | <input type="checkbox"/> Schiera moderna | <input type="checkbox"/> Villa padronale | <input type="checkbox"/> Corte |
| <input type="checkbox"/> Casa colonica | <input type="checkbox"/> Palazzo signorile | <input type="checkbox"/> Edificio plurifamiliare | <input type="checkbox"/> Capannone | <input type="checkbox"/> Torre |
| <input type="checkbox"/> Edificio specialistico antico | <input type="checkbox"/> Edificio specialistico moderno | <input type="checkbox"/> Edificio monofamiliare | <input checked="" type="checkbox"/> Annesso rurale | <input type="checkbox"/> Linea |

ELEMENTI COSTRUTTIVI E MATERIALI**COPERTURA**

- | | | | | |
|----------------------------------|--|---|---------------------------------------|--------------------------------|
| <input type="checkbox"/> Assente | <input type="checkbox"/> A falda unica | <input checked="" type="checkbox"/> A capanna | <input type="checkbox"/> A padiglione | <input type="checkbox"/> Piana |
|----------------------------------|--|---|---------------------------------------|--------------------------------|
- Conservazione: **Lavori in corso**

GRONDA

- | | | | |
|----------------------------------|---|--|--|
| <input type="checkbox"/> Assente | <input checked="" type="checkbox"/> Non sporgente | <input type="checkbox"/> Sporgente in materiale tradizionale | <input type="checkbox"/> Sporgente in materiale non tradizionale |
|----------------------------------|---|--|--|
- Conservazione: **Lavori in corso**

PARAMENTO MURARIO

- | | | | |
|---|---|-----------------------------------|---------------------------------------|
| <input type="checkbox"/> Laterizio faccia a vista | <input checked="" type="checkbox"/> Pietra faccia a vista | <input type="checkbox"/> Intonaco | <input type="checkbox"/> Altro: _____ |
|---|---|-----------------------------------|---------------------------------------|
- Conservazione: **Lavori in corso**

INFISSI

- | | | | |
|---|---|---|---------------------------------------|
| <input type="checkbox"/> In prevalenza tradizionali | <input type="checkbox"/> In prevalenza non tradizionali | <input checked="" type="checkbox"/> Assenti | Conservazione: Lavori in corso |
|---|---|---|---------------------------------------|

OSCURAMENTO

- | | | | |
|---|--|--|---|
| <input checked="" type="checkbox"/> Assente | <input type="checkbox"/> Persiane in legno | <input type="checkbox"/> Persiane in alluminio | <input type="checkbox"/> Scuri in legno |
|---|--|--|---|
- Altro: _____ Conservazione: -

ELEMENTI DECORATIVI

- | | | | |
|---|--|---|--|
| <input checked="" type="checkbox"/> Assenti | <input type="checkbox"/> Zoccolature | <input type="checkbox"/> Cornici marcapiano | <input type="checkbox"/> Cornici alle finestre |
| <input type="checkbox"/> Angolari | <input type="checkbox"/> Porzioni murarie decorate | <input type="checkbox"/> Sottogronda decorata | |
- Altro: _____ Conservazione: -

SUPERFETAZIONI ED INCONGRUENZE**DESTINAZIONE D'USO PREVALENTE**

- | | | | |
|---------------------------------------|---|--|--|
| <input type="checkbox"/> Residenziale | <input type="checkbox"/> Commerciale | <input type="checkbox"/> Industriale/artigianale | <input type="checkbox"/> Turistico ricettivo |
| <input type="checkbox"/> Di servizio | <input type="checkbox"/> Agricolo e funzioni connesse | <input checked="" type="checkbox"/> Non in uso | |

CLASSIFICAZIONE EDIFICIO

- | | | | |
|---|---|--|---|
| <input type="checkbox"/> Vincolato | <input type="checkbox"/> Rilevante valore architettonico | <input type="checkbox"/> Valore paesistito tipo A | <input type="checkbox"/> Valore paesistito tipo B |
| <input type="checkbox"/> Valore paesistito tipo C | <input checked="" type="checkbox"/> Valore architettonico | <input type="checkbox"/> Con elementi di valore: _____ | |
- Senza valore

NOTE**NORMATIVA E PRESCRIZIONI PARTICOLARI**

Livello d'intervento: V° - Ristrutturazione edilizia senza modifiche volumetriche, di superficie e rilevanti alterazioni strutturali

Interventi ammessi:

Destinazioni d'uso ammesse: Abitazione rurale; Civile abitazione; Turistico-ricettivo

Prescrizioni particolari:

FOTO AEREA



FOTO



01



02



03



04

SEZIONE GENERALE

Data rilievo: **03/12/2010**

Località: **P. SALA**

Foglio: **14**

Toponimo CT: **PODERE SALA**

Sistema: **Colline Agricole**

Sub-sistema: **del Cecina**

Utoe: **IN 3 Poggio di Radiconcoli**

Tavola RU: **TAVOLA 3 EST**

Toponimo CTR: **P. SALA**

Particella: **25, 27, 233**

Scheda LR 59/80: **RA22/56**

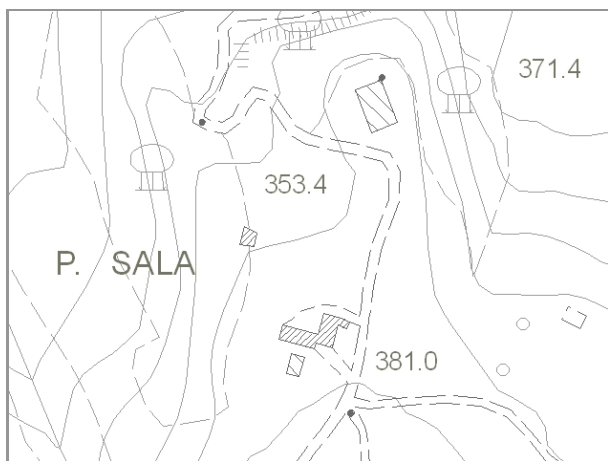

Estratto di CTR - scala 1:5.000



Estratto di Mappa Catastale

VINCOLI

- | | |
|--|--|
| <input type="checkbox"/> Beni culturali (D.Lgs 42/2004 art.10) | <input type="checkbox"/> Aree di pertinenza fluviale (D.Lgs 42/2004 art.142) |
| <input type="checkbox"/> SIR-SIC Cornate-Fosini (DGR 6/2004) | <input type="checkbox"/> Aree boscate (D.Lgs 42/2004 art.142) |
| <input checked="" type="checkbox"/> Vincolo Idrogeologico (LR 39/2000) | <input type="checkbox"/> Aree di elevata qualità ambientale (PS - NTA art.5.5) |
| <input type="checkbox"/> Pertinenze visuali dei crinali principali (PS - NTA art.14.1) | <input type="checkbox"/> Pertinenze visuali degli insediamenti storici (PS - NTA art.14.2) |

VALORE PAESISTICO-AMBIENTALE

TIPOLOGIA INSEDIATIVA

- Casa colonica Villa Aggregato di case coloniche Insediamento specialistico Nucleo Edificio isolato

CONTESTO AMBIENTALE

Accessibilità: **Sterrata**

Percorribilità: **Carrabile**

CARATTERISTICHE RESEDE

- | | | | | |
|---|--|---|---|----------------------------------|
| <input checked="" type="checkbox"/> Giardino - area verde | <input type="checkbox"/> Giardino disegnato - Parco | <input type="checkbox"/> Area non pavimentata | <input type="checkbox"/> Area pavimentata | <input type="checkbox"/> Cortile |
| <input type="checkbox"/> Corte | <input checked="" type="checkbox"/> Gruppi di alberature | <input type="checkbox"/> Alberi isolati | <input type="checkbox"/> Pozzo | <input type="checkbox"/> Fontana |
| <input type="checkbox"/> Orto | <input type="checkbox"/> Terrazzamenti | <input type="checkbox"/> Cigionamenti | <input type="checkbox"/> Incolto | <input type="checkbox"/> Canale |
| <input checked="" type="checkbox"/> Piscina | <input type="checkbox"/> Altro: | | | |

DESCRIZIONE: Podere composto dalla casa colonica (1) di grandi dimensioni e con impianto planivolumetrico articolato derivante dai vari ampliamenti che si sono succeduti nel tempo, da una piccola porcilaia (2), da un piccolo annesso agricolo (3) e nelle immediate vicinanze da una grande stalla (4). Il fabbricato (1) in parte è in uso ed in buono stato di conservazione, l'altra parte e gli edifici (2) e (3) non sono utilizzati ed in cattivo stato di conservazione. La stalla (4) è attualmente in uso.

SEZIONE EDIFICIO**TIPOLOGIA**

- Villa - villino Schiera antica Schiera moderna Villa padronale Corte
 Casa colonica Palazzo signorile Edificio plurifamiliare Capannone Torre
 Edificio specialistico antico Edificio specialistico moderno Edificio monofamiliare Annesso rurale Linea

ELEMENTI COSTRUTTIVI E MATERIALI**COPERTURA**

- Assente A falda unica A capanna A padiglione Piana
 Conservazione: **Buono**

GRONDA

- Assente Non sporgente Sporgente in materiale tradizionale Sporgente in materiale non tradizionale
 Conservazione: **Buono**

PARAMENTO MURARIO

- Laterizio faccia a vista Pietra faccia a vista Intonaco Altro: _____
 Conservazione: **Buono**

INFISSI

- In prevalenza tradizionali In prevalenza non tradizionali Assenti Conservazione: **Buono**

OSCURAMENTO

- Assente Persiane in legno Persiane in alluminio Scuri in legno
 Altro: _____ Conservazione: -

ELEMENTI DECORATIVI

- Assenti Zoccolature Cornici marcapiano Cornici alle finestre
 Angolari Porzioni murarie decorate Sottogronda decorata
 Altro: _____ Conservazione: -

SUPERFETAZIONI ED INCONGRUENZE**DESTINAZIONE D'USO PREVALENTE**

- Residenziale Commerciale Industriale/artigianale Turistico ricettivo
 Di servizio Agricolo e funzioni connesse Non in uso

CLASSIFICAZIONE EDIFICIO

- Vincolato Rilevante valore architettonico Valore paesistito tipo A Valore paesistito tipo B
 Valore paesistito tipo C Valore architettonico Con elementi di valore: _____
 Senza valore

NOTE**NORMATIVA E PRESCRIZIONI PARTICOLARI**

Livello d'intervento: IV° - Restauro e risanamento conservativo
(art. 17 delle NTA)

Interventi ammessi:

Destinazioni d'uso ammesse: Abitazione rurale; Civile abitazione; Turistico-ricettivo

Prescrizioni particolari:

SEZIONE EDIFICIO**TIPOLOGIA**

- | | | | | |
|--|---|--|--|--------------------------------|
| <input type="checkbox"/> Villa - villino | <input type="checkbox"/> Schiera antica | <input type="checkbox"/> Schiera moderna | <input type="checkbox"/> Villa padronale | <input type="checkbox"/> Corte |
| <input type="checkbox"/> Casa colonica | <input type="checkbox"/> Palazzo signorile | <input type="checkbox"/> Edificio plurifamiliare | <input type="checkbox"/> Capannone | <input type="checkbox"/> Torre |
| <input type="checkbox"/> Edificio specialistico antico | <input type="checkbox"/> Edificio specialistico moderno | <input type="checkbox"/> Edificio monofamiliare | <input checked="" type="checkbox"/> Annesso rurale | <input type="checkbox"/> Linea |

ELEMENTI COSTRUTTIVI E MATERIALI**COPERTURA**

- | | | | | |
|----------------------------------|---|------------------------------------|---------------------------------------|--------------------------------|
| <input type="checkbox"/> Assente | <input checked="" type="checkbox"/> A falda unica | <input type="checkbox"/> A capanna | <input type="checkbox"/> A padiglione | <input type="checkbox"/> Piana |
|----------------------------------|---|------------------------------------|---------------------------------------|--------------------------------|
- Conservazione: **Pessimo**

GRONDA

- | | | | |
|----------------------------------|--|---|--|
| <input type="checkbox"/> Assente | <input type="checkbox"/> Non sporgente | <input checked="" type="checkbox"/> Sporgente in materiale tradizionale | <input type="checkbox"/> Sporgente in materiale non tradizionale |
|----------------------------------|--|---|--|
- Conservazione: **Pessimo**

PARAMENTO MURARIO

- | | | | |
|---|---|-----------------------------------|---------------------------------------|
| <input type="checkbox"/> Laterizio faccia a vista | <input checked="" type="checkbox"/> Pietra faccia a vista | <input type="checkbox"/> Intonaco | <input type="checkbox"/> Altro: _____ |
|---|---|-----------------------------------|---------------------------------------|
- Conservazione: **Medio**

INFISSI

- | | | | |
|---|---|---|------------------|
| <input type="checkbox"/> In prevalenza tradizionali | <input type="checkbox"/> In prevalenza non tradizionali | <input checked="" type="checkbox"/> Assenti | Conservazione: - |
|---|---|---|------------------|

OSCURAMENTO

- | | | | |
|---|--|--|---|
| <input checked="" type="checkbox"/> Assente | <input type="checkbox"/> Persiane in legno | <input type="checkbox"/> Persiane in alluminio | <input type="checkbox"/> Scuri in legno |
| <input type="checkbox"/> Altro: _____ | Conservazione: - | | |

ELEMENTI DECORATIVI

- | | | | |
|---|--|---|--|
| <input checked="" type="checkbox"/> Assenti | <input type="checkbox"/> Zoccolature | <input type="checkbox"/> Cornici marcapiano | <input type="checkbox"/> Cornici alle finestre |
| <input type="checkbox"/> Angolari | <input type="checkbox"/> Porzioni murarie decorate | <input type="checkbox"/> Sottogronda decorata | |
| <input type="checkbox"/> Altro: _____ | Conservazione: - | | |

SUPERFETAZIONI ED INCONGRUENZE**DESTINAZIONE D'USO PREVALENTE**

- | | | | |
|---------------------------------------|---|--|--|
| <input type="checkbox"/> Residenziale | <input type="checkbox"/> Commerciale | <input type="checkbox"/> Industriale/artigianale | <input type="checkbox"/> Turistico ricettivo |
| <input type="checkbox"/> Di servizio | <input type="checkbox"/> Agricolo e funzioni connesse | <input checked="" type="checkbox"/> Non in uso | |

CLASSIFICAZIONE EDIFICIO

- | | | | |
|---|--|---|---|
| <input type="checkbox"/> Vincolato | <input type="checkbox"/> Rilevante valore architettonico | <input type="checkbox"/> Valore paesistito tipo A | <input type="checkbox"/> Valore paesistito tipo B |
| <input type="checkbox"/> Valore paesistito tipo C | <input type="checkbox"/> Valore architettonico | <input checked="" type="checkbox"/> Con elementi di valore: <u> </u> | <u> </u> TIPOLOGIA |
| <input type="checkbox"/> Senza valore | | | |

NOTE**NORMATIVA E PRESCRIZIONI PARTICOLARI**

Livello d'intervento: VII° - Ristrutturazione edilizia con modeste modifiche volumetriche o di superficie (art. 17 delle NTA)

Interventi ammessi:

Destinazioni d'uso ammesse: Pertinenza dell'edificio principale

Prescrizioni particolari:

SEZIONE EDIFICIO**TIPOLOGIA**

- | | | | | |
|--|---|--|---|--------------------------------|
| <input type="checkbox"/> Villa - villino | <input type="checkbox"/> Schiera antica | <input type="checkbox"/> Schiera moderna | <input type="checkbox"/> Villa padronale | <input type="checkbox"/> Corte |
| <input type="checkbox"/> Casa colonica | <input type="checkbox"/> Palazzo signorile | <input type="checkbox"/> Edificio plurifamiliare | <input checked="" type="checkbox"/> Capannone | <input type="checkbox"/> Torre |
| <input type="checkbox"/> Edificio specialistico antico | <input type="checkbox"/> Edificio specialistico moderno | <input type="checkbox"/> Edificio monofamiliare | <input type="checkbox"/> Annesso rurale | <input type="checkbox"/> Linea |

ELEMENTI COSTRUTTIVI E MATERIALI**COPERTURA**

- | | | | | |
|----------------------------------|--|---|---------------------------------------|--------------------------------|
| <input type="checkbox"/> Assente | <input type="checkbox"/> A falda unica | <input checked="" type="checkbox"/> A capanna | <input type="checkbox"/> A padiglione | <input type="checkbox"/> Piana |
|----------------------------------|--|---|---------------------------------------|--------------------------------|
- Conservazione: **Buono**

GRONDA

- | | | | |
|----------------------------------|--|--|---|
| <input type="checkbox"/> Assente | <input type="checkbox"/> Non sporgente | <input type="checkbox"/> Sporgente in materiale tradizionale | <input checked="" type="checkbox"/> Sporgente in materiale non tradizionale |
|----------------------------------|--|--|---|
- Conservazione: **Buono**

PARAMENTO MURARIO

- | | | | |
|---|--|-----------------------------------|---|
| <input type="checkbox"/> Laterizio faccia a vista | <input type="checkbox"/> Pietra faccia a vista | <input type="checkbox"/> Intonaco | <input checked="" type="checkbox"/> Altro: PANNELLI CLS |
|---|--|-----------------------------------|---|
- Conservazione: **Buono**

INFISSI

- | | | | |
|---|--|----------------------------------|-----------------------------|
| <input type="checkbox"/> In prevalenza tradizionali | <input checked="" type="checkbox"/> In prevalenza non tradizionali | <input type="checkbox"/> Assenti | Conservazione: Buono |
|---|--|----------------------------------|-----------------------------|

OSCURAMENTO

- | | | | |
|---|--|--|---|
| <input checked="" type="checkbox"/> Assente | <input type="checkbox"/> Persiane in legno | <input type="checkbox"/> Persiane in alluminio | <input type="checkbox"/> Scuri in legno |
| <input type="checkbox"/> Altro: _____ | Conservazione: - | | |

ELEMENTI DECORATIVI

- | | | | |
|---|--|---|--|
| <input checked="" type="checkbox"/> Assenti | <input type="checkbox"/> Zoccolature | <input type="checkbox"/> Cornici marcapiano | <input type="checkbox"/> Cornici alle finestre |
| <input type="checkbox"/> Angolari | <input type="checkbox"/> Porzioni murarie decorate | <input type="checkbox"/> Sottogronda decorata | |
| <input type="checkbox"/> Altro: _____ | Conservazione: - | | |

SUPERFETAZIONI ED INCONGRUENZE**DESTINAZIONE D'USO PREVALENTE**

- | | | | |
|---------------------------------------|--|--|--|
| <input type="checkbox"/> Residenziale | <input type="checkbox"/> Commerciale | <input type="checkbox"/> Industriale/artigianale | <input type="checkbox"/> Turistico ricettivo |
| <input type="checkbox"/> Di servizio | <input checked="" type="checkbox"/> Agricolo e funzioni connesse | <input type="checkbox"/> Non in uso | |

CLASSIFICAZIONE EDIFICIO

- | | | | |
|---|--|--|---|
| <input type="checkbox"/> Vincolato | <input type="checkbox"/> Rilevante valore architettonico | <input type="checkbox"/> Valore paesistito tipo A | <input type="checkbox"/> Valore paesistito tipo B |
| <input type="checkbox"/> Valore paesistito tipo C | <input type="checkbox"/> Valore architettonico | <input type="checkbox"/> Con elementi di valore: _____ | |
| <input checked="" type="checkbox"/> Senza valore | | | |

NOTE**NORMATIVA E PRESCRIZIONI PARTICOLARI**

Livello d'intervento:
(art. 17 delle NTA)

Interventi ammessi: Interventi di cui all'art. 29.3 comma 2 delle NTA

Destinazioni d'uso ammesse: Annesso rurale

Prescrizioni particolari:

FOTO AEREA



FOTO



01



02



03



04



05



06



07



08



09



10



11



12



RILIEVO LR 59/1980



RILIEVO LR 59/1980



RILIEVO LR 59/1980

SEZIONE GENERALE

Data rilievo: **03/12/2010**

Località: -

Toponimo CTR: -

Foglio: **15**

Particella: **79**

Toponimo CT: **PODERE CASINA**

Sistema: **Colline Agricole**

Sub-sistema: **del Cecina**

Utoe: **IN 3 Poggio di Radiconcoli**

Tavola RU: **TAVOLA 3 EST**

Scheda LR 59/80: **RA23/22**



Estratto di CTR - scala 1:5.000

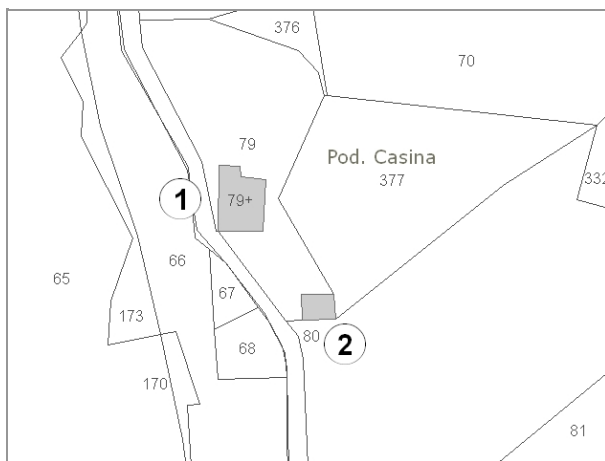

Estratto di Mappa Catastale

VINCOLI

- | | |
|--|--|
| <input type="checkbox"/> Beni culturali (D.Lgs 42/2004 art.10) | <input type="checkbox"/> Aree di pertinenza fluviale (D.Lgs 42/2004 art.142) |
| <input type="checkbox"/> SIR-SIC Cornate-Fosini (DGR 6/2004) | <input checked="" type="checkbox"/> Aree boscate (D.Lgs 42/2004 art.142) |
| <input checked="" type="checkbox"/> Vincolo Idrogeologico (LR 39/2000) | <input type="checkbox"/> Aree di elevata qualità ambientale (PS - NTA art.5.5) |
| <input type="checkbox"/> Pertinenze visuali dei crinali principali (PS - NTA art.14.1) | <input type="checkbox"/> Pertinenze visuali degli insediamenti storici (PS - NTA art.14.2) |

VALORE PAESISTICO-AMBIENTALE

TIPOLOGIA INSEDIATIVA

- | | | | | | |
|--|---|--|---|---------------------------------|---|
| <input type="checkbox"/> Casa colonica | <input checked="" type="checkbox"/> Villa | <input type="checkbox"/> Aggregato di case coloniche | <input type="checkbox"/> Insediamento specialistico | <input type="checkbox"/> Nucleo | <input type="checkbox"/> Edificio isolato |
|--|---|--|---|---------------------------------|---|

CONTESTO AMBIENTALE

Accessibilità: **Sterrata**

Percorribilità: **Carrabile**

CARATTERISTICHE RESEDE

- | | | | | |
|---|--|---|---|----------------------------------|
| <input checked="" type="checkbox"/> Giardino - area verde | <input type="checkbox"/> Giardino disegnato - Parco | <input type="checkbox"/> Area non pavimentata | <input type="checkbox"/> Area pavimentata | <input type="checkbox"/> Cortile |
| <input type="checkbox"/> Corte | <input checked="" type="checkbox"/> Gruppi di alberature | <input type="checkbox"/> Alberi isolati | <input type="checkbox"/> Pozzo | <input type="checkbox"/> Fontana |
| <input type="checkbox"/> Orto | <input type="checkbox"/> Terrazzamenti | <input type="checkbox"/> Cigionamenti | <input type="checkbox"/> Incolto | <input type="checkbox"/> Canale |
| <input type="checkbox"/> Piscina | <input type="checkbox"/> Altro: | | | |

DESCRIZIONE: Complesso, posto su di un crinale, composto dall'edificio principale (1) con impianto planivolumetrico semplice, compatto e dall'aspetto elegante e da un annesso (2) con funzione di deposito e di residenza. Il complesso, utilizzato come residenza di campagna, è in buono stato di conservazione.

SEZIONE EDIFICIO**TIPOLOGIA**

- Villa - villino Schiera antica Schiera moderna Villa padronale Corte
 Casa colonica Palazzo signorile Edificio plurifamiliare Capannone Torre
 Edificio special-
listico antico Edificio specialistico
moderno Edificio monofamiliare Annesso rurale Linea

ELEMENTI COSTRUTTIVI E MATERIALI**COPERTURA**

- Assente A falda unica A capanna A padiglione Piana
 Conservazione: **Buono**

GRONDA

- Assente Non sporgente Sporgente in materiale
tradizionale Sporgente in materiale
non tradizionale
 Conservazione: **Buono**

PARAMENTO MURARIO

- Laterizio faccia a
vista Pietra faccia a vista Intonaco Altro: _____
 Conservazione: **Buono**

INFISSI

- In prevalenza
tradizionali In prevalenza
non tradizionali Assenti Conservazione: **Buono**

OSCURAMENTO

- Assente Persiane in legno Persiane in alluminio Scuri in legno
 Altro: _____ Conservazione: **Buono**

ELEMENTI DECORATIVI

- Assenti Zoccolature Cornici marcapiano Cornici alle finestre
 Angolari Porzioni murarie decorate Sottogronda decorata
 Altro: _____ Conservazione: **Buono**

SUPERFETAZIONI ED INCONGRUENZE**DESTINAZIONE D'USO PREVALENTE**

- Residenziale Commerciale Industriale/artigianale Turistico ricettivo
 Di servizio Agricolo e funzioni connesse Non in uso

CLASSIFICAZIONE EDIFICIO

- Vincolato Rilevante valore
architettonico Valore paesistito tipo A Valore paesistito tipo B
 Valore paesistito
tipo C Valore
architettonico Con elementi
di valore: _____
 Senza valore

NOTE**NORMATIVA E PRESCRIZIONI PARTICOLARI**

Livello d'intervento: **IV° - Restauro e risanamento conservativo**
(art. 17 delle NTA)

Interventi ammessi:

Destinazioni d'uso ammesse: **Abitazione rurale; Civile abitazione; Turistico-ricettivo**

Prescrizioni particolari:

FOTO AEREA



FOTO



01



02



03



04



05



06



07



08



RILIEVO LR 59/1980



RILIEVO LR 59/1980



RILIEVO LR 59/1980

SEZIONE GENERALE

Data rilievo: **05/11/2010**

Località: **P. LA VALLE**

Foglio: **15**

Toponimo CT: **PODERE LA VALLE**

Sistema: **Colline Agricole**

Sub-sistema: **del Cecina**

Utoe: **-**

Tavola RU: **TAVOLA 3 EST**

Toponimo CTR: **P. LA VALLE**

Particella: **31**

Scheda LR 59/80: **RA24/54**



Estratto di CTR - scala 1:5.000

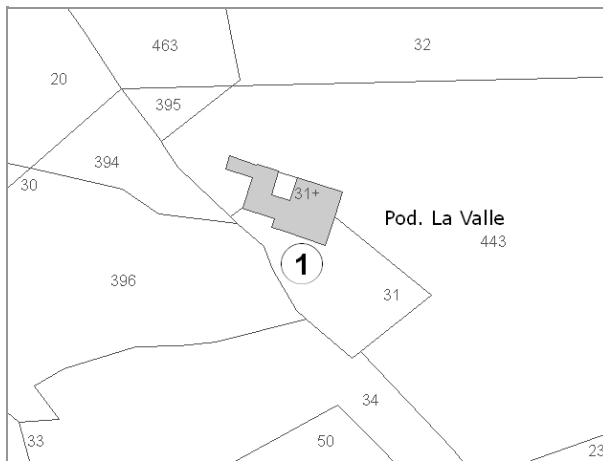

Estratto di Mappa Catastale

VINCOLI

- | | |
|--|--|
| <input type="checkbox"/> Beni culturali (D.Lgs 42/2004 art.10) | <input type="checkbox"/> Aree di pertinenza fluviale (D.Lgs 42/2004 art.142) |
| <input type="checkbox"/> SIR-SIC Cornate-Fosini (DGR 6/2004) | <input type="checkbox"/> Aree boscate (D.Lgs 42/2004 art.142) |
| <input checked="" type="checkbox"/> Vincolo Idrogeologico (LR 39/2000) | <input type="checkbox"/> Aree di elevata qualità ambientale (PS - NTA art.5.5) |
| <input type="checkbox"/> Pertinenze visuali dei crinali principali (PS - NTA art.14.1) | <input type="checkbox"/> Pertinenze visuali degli insediamenti storici (PS - NTA art.14.2) |

VALORE PAESISTICO-AMBIENTALE

TIPOLOGIA INSEDIATIVA

- Casa colonica Villa Aggregato di case coloniche Insediamento specialistico Nucleo Edificio isolato

CONTESTO AMBIENTALE

Accessibilità: **Sterrata**

Percorribilità: **Carrabile**

CARATTERISTICHE RESEDE

- | | | | | |
|---|--|---|---|----------------------------------|
| <input checked="" type="checkbox"/> Giardino - area verde | <input type="checkbox"/> Giardino disegnato - Parco | <input type="checkbox"/> Area non pavimentata | <input type="checkbox"/> Area pavimentata | <input type="checkbox"/> Cortile |
| <input type="checkbox"/> Corte | <input checked="" type="checkbox"/> Gruppi di alberature | <input type="checkbox"/> Alberi isolati | <input type="checkbox"/> Pozzo | <input type="checkbox"/> Fontana |
| <input type="checkbox"/> Orto | <input type="checkbox"/> Terrazzamenti | <input type="checkbox"/> Cigionamenti | <input checked="" type="checkbox"/> Incolto | <input type="checkbox"/> Canale |
| <input type="checkbox"/> Piscina | <input type="checkbox"/> Altro: | | | |

DESCRIZIONE: Podere composto da un unico edificio, posizionato lungo un leggero pendio, con impianto planivolumetrico articolato che nasce dall'aggregazione della casa colonica con gli annessi di servizio. Il fabbricato, con destinazione di residenza di campagna, è in buono stato di conservazione.

SEZIONE EDIFICIO**TIPOLOGIA**

- Villa - villino Schiera antica Schiera moderna Villa padronale Corte
 Casa colonica Palazzo signorile Edificio plurifamiliare Capannone Torre
 Edificio special-
listico antico Edificio specialistico
moderno Edificio monofamiliare Annesso rurale Linea

ELEMENTI COSTRUTTIVI E MATERIALI**COPERTURA**

- Assente A falda unica A capanna A padiglione Piana
 Conservazione: **Buono**

GRONDA

- Assente Non sporgente Sporgente in materiale
tradizionale Sporgente in materiale
non tradizionale
 Conservazione: **Buono**

PARAMENTO MURARIO

- Laterizio faccia a
vista Pietra faccia a vista Intonaco Altro: _____
 Conservazione: **Buono**

INFISSI

- In prevalenza
tradizionali In prevalenza
non tradizionali Assenti Conservazione: **Buono**

OSCURAMENTO

- Assente Persiane in legno Persiane in alluminio Scuri in legno
 Altro: _____ Conservazione: -

ELEMENTI DECORATIVI

- Assenti Zoccolature Cornici marcapiano Cornici alle finestre
 Angolari Porzioni murarie decorate Sottogronda decorata
 Altro: _____ Conservazione: -

SUPERFETAZIONI ED INCONGRUENZE**DESTINAZIONE D'USO PREVALENTE**

- Residenziale Commerciale Industriale/artigianale Turistico ricettivo
 Di servizio Agricolo e funzioni connesse Non in uso

CLASSIFICAZIONE EDIFICIO

- Vincolato Rilevante valore
architettonico Valore paesistito tipo A Valore paesistito tipo B
 Valore paesistito
tipo C Valore
architettonico Con elementi
di valore: _____
 Senza valore

NOTE**NORMATIVA E PRESCRIZIONI PARTICOLARI**

Livello d'intervento: VI°- Ristrutturazione edilizia senza modifiche volumetriche e di superficie (art. 17 delle NTA)

Interventi ammessi:

Destinazioni d'uso ammesse: Abitazione rurale; Civile abitazione; Turistico-ricettivo; Annesso rurale

Prescrizioni particolari:

FOTO AEREA



FOTO



01



02



03



04



05



06



07



RILIEVO LR 59/1980



RILIEVO LR 59/1980



RILIEVO LR 59/1980

SEZIONE GENERALE

Data rilievo: **05/11/2010**

Località: **P. MOLINO**

Foglio: **15**

Toponimo CT: **PODERE RICCIAIA**

Sistema: **Colline Agricole**

Sub-sistema: **del Cecina**

Utoe: **-**

Tavola RU: **TAVOLA 3 EST**

Toponimo CTR: **P. MOLINO**

Particella: **459**

Scheda LR 59/80: **RA11/65**

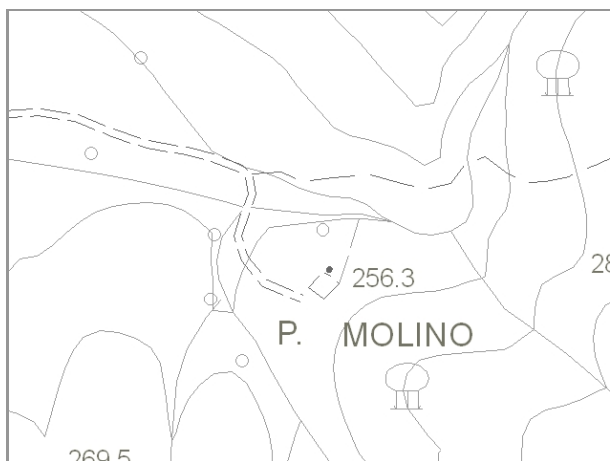

Estratto di CTR - scala 1:5.000

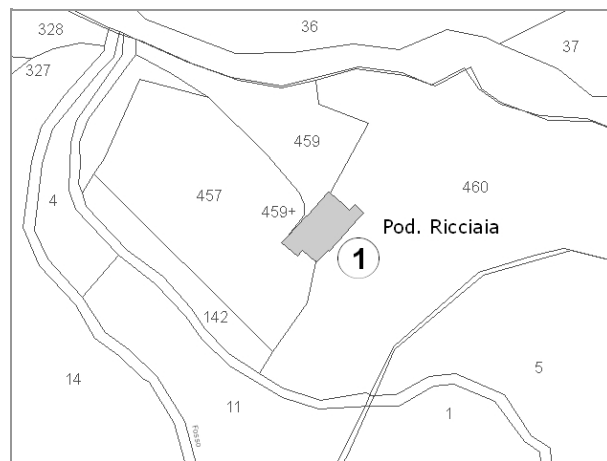

Estratto di Mappa Catastale

VINCOLI

- | | |
|--|--|
| <input type="checkbox"/> Beni culturali (D.Lgs 42/2004 art.10) | <input type="checkbox"/> Aree di pertinenza fluviale (D.Lgs 42/2004 art.142) |
| <input type="checkbox"/> SIR-SIC Cornate-Fosini (DGR 6/2004) | <input checked="" type="checkbox"/> Aree boscate (D.Lgs 42/2004 art.142) |
| <input checked="" type="checkbox"/> Vincolo Idrogeologico (LR 39/2000) | <input type="checkbox"/> Aree di elevata qualità ambientale (PS - NTA art.5.5) |
| <input type="checkbox"/> Pertinenze visuali dei crinali principali (PS - NTA art.14.1) | <input type="checkbox"/> Pertinenze visuali degli insediamenti storici (PS - NTA art.14.2) |

VALORE PAESISTICO-AMBIENTALE

TIPOLOGIA INSEDIATIVA

- Casa colonica Villa Aggregato di case coloniche Insediamento specialistico Nucleo Edificio isolato

CONTESTO AMBIENTALE

Accessibilità: **Sterrata**

Percorribilità: **Pedonale**

CARATTERISTICHE RESEDE

- | | | | | |
|--|--|---|---|----------------------------------|
| <input type="checkbox"/> Giardino - area verde | <input type="checkbox"/> Giardino disegnato - Parco | <input type="checkbox"/> Area non pavimentata | <input type="checkbox"/> Area pavimentata | <input type="checkbox"/> Cortile |
| <input type="checkbox"/> Corte | <input checked="" type="checkbox"/> Gruppi di alberature | <input type="checkbox"/> Alberi isolati | <input type="checkbox"/> Pozzo | <input type="checkbox"/> Fontana |
| <input type="checkbox"/> Orto | <input checked="" type="checkbox"/> Terrazzamenti | <input checked="" type="checkbox"/> Ciglionamenti | <input checked="" type="checkbox"/> Incolto | <input type="checkbox"/> Canale |
| <input type="checkbox"/> Piscina | <input type="checkbox"/> Altro: | | | |

DESCRIZIONE: Podere, posizionato su di un leggerissimo pendio, composto da un unico edificio con impianto planivolumetrico semplice, attualmente abbandonato, in pessime condizioni di conservazione, in parte crollato e coperto da vegetazione.

SEZIONE EDIFICIO**TIPOLOGIA**

- Villa - villino Schiera antica Schiera moderna Villa padronale Corte
 Casa colonica Palazzo signorile Edificio plurifamiliare Capannone Torre
 Edificio special-
listico antico Edificio specialistico
moderno Edificio monofamiliare Annesso rurale Linea

ELEMENTI COSTRUTTIVI E MATERIALI**COPERTURA**

- Assente A falda unica A capanna A padiglione Piana
 Conservazione: -

GRONDA

- Assente Non sporgente Sporgente in materiale
tradizionale Sporgente in materiale
non tradizionale
 Conservazione: -

PARAMENTO MURARIO

- Laterizio faccia a
vista Pietra faccia a vista Intonaco Altro: _____
 Conservazione: **Pessimo**

INFISSI

- In prevalenza
tradizionali In prevalenza
non tradizionali Assenti Conservazione: -

OSCURAMENTO

- Assente Persiane in legno Persiane in alluminio Scuri in legno
 Altro: _____ Conservazione: -

ELEMENTI DECORATIVI

- Assenti Zoccolature Cornici marcapiano Cornici alle finestre
 Angolari Porzioni murarie decorate Sottogronda decorata
 Altro: _____ Conservazione: -

SUPERFETAZIONI ED INCONGRUENZE**DESTINAZIONE D'USO PREVALENTE**

- Residenziale Commerciale Industriale/artigianale Turistico ricettivo
 Di servizio Agricolo e funzioni connesse Non in uso

CLASSIFICAZIONE EDIFICIO

- Vincolato Rilevante valore
architettonico Valore paesistito tipo A Valore paesistito tipo B
 Valore paesistito
tipo C Valore
architettonico Con elementi
di valore: _____
 Senza valore

NOTE**NORMATIVA E PRESCRIZIONI PARTICOLARI**

Livello d'intervento: RECUPERO LIVELLO A
(art. 17 delle NTA)

Interventi ammessi:

Destinazioni d'uso ammesse: Abitazione rurale; Civile abitazione; Turistico-ricettivo

Prescrizioni particolari:

FOTO AEREA



FOTO



01



02



03



RILIEVO LR 59/1980



RILIEVO LR 59/1980

SEZIONE GENERALE

Data rilievo: **05/11/2010**

Località: **P. IL COLLE**

Foglio: **16**

Toponimo CT: **PODERE IL COLLE**

Sistema: **Colline Agricole**

Sub-sistema: **del Cecina**

Utoe: **-**

Tavola RU: **TAVOLA 3 EST**

Toponimo CTR: **P. IL COLLE**

Particella: **9, 130**

Scheda LR 59/80: **RA30/15**

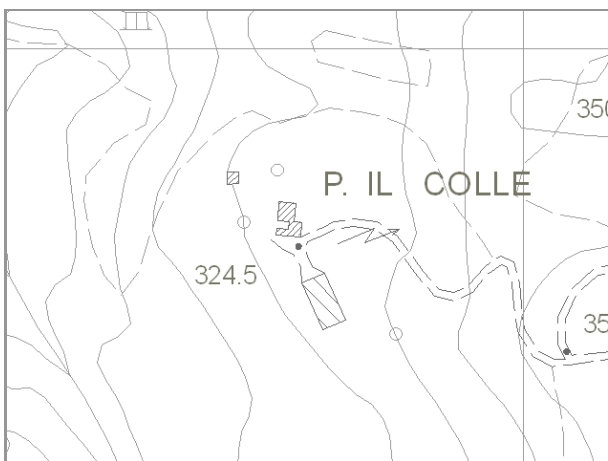

Estratto di CTR - scala 1:5.000

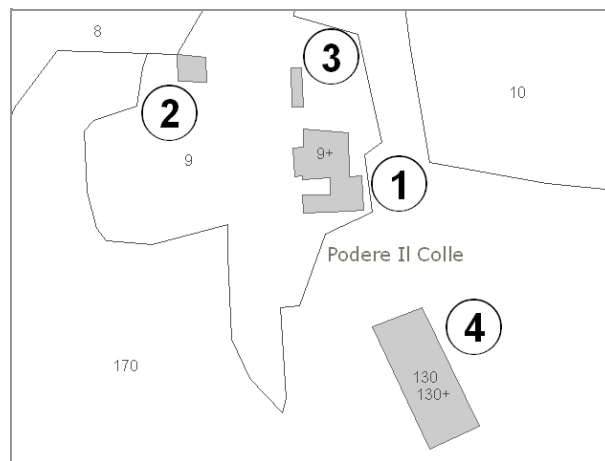

Estratto di Mappa Catastale

VINCOLI

- | | |
|--|--|
| <input type="checkbox"/> Beni culturali (D.Lgs 42/2004 art.10) | <input type="checkbox"/> Aree di pertinenza fluviale (D.Lgs 42/2004 art.142) |
| <input type="checkbox"/> SIR-SIC Cornate-Fosini (DGR 6/2004) | <input type="checkbox"/> Aree boscate (D.Lgs 42/2004 art.142) |
| <input checked="" type="checkbox"/> Vincolo Idrogeologico (LR 39/2000) | <input type="checkbox"/> Aree di elevata qualità ambientale (PS - NTA art.5.5) |
| <input type="checkbox"/> Pertinenze visuali dei crinali principali (PS - NTA art.14.1) | <input type="checkbox"/> Pertinenze visuali degli insediamenti storici (PS - NTA art.14.2) |

VALORE PAESISTICO-AMBIENTALE

TIPOLOGIA INSEDIATIVA

- Casa colonica Villa Aggregato di case coloniche Insediamento specialistico Nucleo Edificio isolato

CONTESTO AMBIENTALE

Accessibilità: **Sterrata**

Percorribilità: **Carrabile**

CARATTERISTICHE RESEDE

- | | | | | |
|---|--|--|---|----------------------------------|
| <input checked="" type="checkbox"/> Giardino - area verde | <input type="checkbox"/> Giardino disegnato - Parco | <input checked="" type="checkbox"/> Area non pavimentata | <input type="checkbox"/> Area pavimentata | <input type="checkbox"/> Cortile |
| <input type="checkbox"/> Corte | <input checked="" type="checkbox"/> Gruppi di alberature | <input type="checkbox"/> Alberi isolati | <input type="checkbox"/> Pozzo | <input type="checkbox"/> Fontana |
| <input type="checkbox"/> Orto | <input checked="" type="checkbox"/> Terrazzamenti | <input type="checkbox"/> Cigionamenti | <input type="checkbox"/> Incolto | <input type="checkbox"/> Canale |
| <input checked="" type="checkbox"/> Piscina | <input type="checkbox"/> Altro: | | | |

DESCRIZIONE: Podere, posizionato su di un leggero pendio, composto dalla casa colonica (1) con impianto planivolumetrico articolato, da un piccolo annesso (2) con funzione residenziale, da una porcaia (3) in cattivo stato di conservazione e da una grande stalla degli anni '70 (4). Il complesso, con funzione di residenza, è in buono stato di conservazione.

SEZIONE EDIFICIO**TIPOLOGIA**

- | | | | | |
|--|---|--|--|--------------------------------|
| <input type="checkbox"/> Villa - villino | <input type="checkbox"/> Schiera antica | <input type="checkbox"/> Schiera moderna | <input type="checkbox"/> Villa padronale | <input type="checkbox"/> Corte |
| <input checked="" type="checkbox"/> Casa colonica | <input type="checkbox"/> Palazzo signorile | <input type="checkbox"/> Edificio plurifamiliare | <input type="checkbox"/> Capannone | <input type="checkbox"/> Torre |
| <input type="checkbox"/> Edificio specialistico antico | <input type="checkbox"/> Edificio specialistico moderno | <input type="checkbox"/> Edificio monofamiliare | <input type="checkbox"/> Annesso rurale | <input type="checkbox"/> Linea |

ELEMENTI COSTRUTTIVI E MATERIALI**COPERTURA**

- | | | | | |
|----------------------------------|--|---|---------------------------------------|--------------------------------|
| <input type="checkbox"/> Assente | <input type="checkbox"/> A falda unica | <input checked="" type="checkbox"/> A capanna | <input type="checkbox"/> A padiglione | <input type="checkbox"/> Piana |
|----------------------------------|--|---|---------------------------------------|--------------------------------|
- Conservazione: **Buono**

GRONDA

- | | | | |
|----------------------------------|--|---|--|
| <input type="checkbox"/> Assente | <input type="checkbox"/> Non sporgente | <input checked="" type="checkbox"/> Sporgente in materiale tradizionale | <input type="checkbox"/> Sporgente in materiale non tradizionale |
|----------------------------------|--|---|--|
- Conservazione: **Buono**

PARAMENTO MURARIO

- | | | | |
|--|---|-----------------------------------|---------------------------------------|
| <input checked="" type="checkbox"/> Laterizio faccia a vista | <input checked="" type="checkbox"/> Pietra faccia a vista | <input type="checkbox"/> Intonaco | <input type="checkbox"/> Altro: _____ |
|--|---|-----------------------------------|---------------------------------------|
- Conservazione: **Buono**

INFISSI

- | | | | |
|--|---|----------------------------------|-----------------------------|
| <input checked="" type="checkbox"/> In prevalenza tradizionali | <input type="checkbox"/> In prevalenza non tradizionali | <input type="checkbox"/> Assenti | Conservazione: Buono |
|--|---|----------------------------------|-----------------------------|

OSCURAMENTO

- | | | | |
|---|--|--|---|
| <input checked="" type="checkbox"/> Assente | <input type="checkbox"/> Persiane in legno | <input type="checkbox"/> Persiane in alluminio | <input type="checkbox"/> Scuri in legno |
|---|--|--|---|
- Altro: _____ Conservazione: -

ELEMENTI DECORATIVI

- | | | | |
|---|--|---|--|
| <input checked="" type="checkbox"/> Assenti | <input type="checkbox"/> Zoccolature | <input type="checkbox"/> Cornici marcapiano | <input type="checkbox"/> Cornici alle finestre |
| <input type="checkbox"/> Angolari | <input type="checkbox"/> Porzioni murarie decorate | <input type="checkbox"/> Sottogronda decorata | |
- Altro: _____ Conservazione: -

SUPERFETAZIONI ED INCONGRUENZE**DESTINAZIONE D'USO PREVALENTE**

- | | | | |
|--|---|--|--|
| <input checked="" type="checkbox"/> Residenziale | <input type="checkbox"/> Commerciale | <input type="checkbox"/> Industriale/artigianale | <input type="checkbox"/> Turistico ricettivo |
| <input type="checkbox"/> Di servizio | <input type="checkbox"/> Agricolo e funzioni connesse | <input type="checkbox"/> Non in uso | |

CLASSIFICAZIONE EDIFICIO

- | | | | |
|---|--|--|---|
| <input type="checkbox"/> Vincolato | <input type="checkbox"/> Rilevante valore architettonico | <input checked="" type="checkbox"/> Valore paesistito tipo A | <input type="checkbox"/> Valore paesistito tipo B |
| <input type="checkbox"/> Valore paesistito tipo C | <input type="checkbox"/> Valore architettonico | <input type="checkbox"/> Con elementi di valore: _____ | |
- Senza valore

NOTE**NORMATIVA E PRESCRIZIONI PARTICOLARI**

Livello d'intervento: VI°- Ristrutturazione edilizia senza modifiche volumetriche e di superficie (art. 17 delle NTA)

Interventi ammessi:

Destinazioni d'uso ammesse: Abitazione rurale; Civile abitazione; Turistico-ricettivo

Prescrizioni particolari:

SEZIONE EDIFICIO**TIPOLOGIA**

- Villa - villino Schiera antica Schiera moderna Villa padronale Corte
 Casa colonica Palazzo signorile Edificio plurifamiliare Capannone Torre
 Edificio specialistico antico Edificio specialistico moderno Edificio monofamiliare Annesso rurale Linea

ELEMENTI COSTRUTTIVI E MATERIALI**COPERTURA**

- Assente A falda unica A capanna A padiglione Piana
 Conservazione: **Buono**

GRONDA

- Assente Non sporgente Sporgente in materiale tradizionale Sporgente in materiale non tradizionale
 Conservazione: **Buono**

PARAMENTO MURARIO

- Laterizio faccia a vista Pietra faccia a vista Intonaco Altro: _____
 Conservazione: **Buono**

INFISSI

- In prevalenza tradizionali In prevalenza non tradizionali Assenti Conservazione: **Buono**

OSCURAMENTO

- Assente Persiane in legno Persiane in alluminio Scuri in legno
 Altro: _____ Conservazione: -

ELEMENTI DECORATIVI

- Assenti Zoccolature Cornici marcapiano Cornici alle finestre
 Angolari Porzioni murarie decorate Sottogronda decorata
 Altro: _____ Conservazione: -

SUPERFETAZIONI ED INCONGRUENZE**DESTINAZIONE D'USO PREVALENTE**

- Residenziale Commerciale Industriale/artigianale Turistico ricettivo
 Di servizio Agricolo e funzioni connesse Non in uso

CLASSIFICAZIONE EDIFICIO

- Vincolato Rilevante valore architettonico Valore paesistito tipo A Valore paesistito tipo B
 Valore paesistito tipo C Valore architettonico Con elementi di valore: _____
 Senza valore

NOTE**NORMATIVA E PRESCRIZIONI PARTICOLARI**

Livello d'intervento: VI°- Ristrutturazione edilizia senza modifiche volumetriche e di superficie (art. 17 delle NTA)

Interventi ammessi:

Destinazioni d'uso ammesse: Abitazione rurale; Civile abitazione; Turistico-ricettivo

Prescrizioni particolari:

SEZIONE EDIFICIO**TIPOLOGIA**

- Villa - villino Schiera antica Schiera moderna Villa padronale Corte
 Casa colonica Palazzo signorile Edificio plurifamiliare Capannone Torre
 Edificio special-
listico antico Edificio specialistico
moderno Edificio monofamiliare Annesso rurale Linea

ELEMENTI COSTRUTTIVI E MATERIALI**COPERTURA**

- Assente A falda unica A capanna A padiglione Piana
 Conservazione: **Medio**

GRONDA

- Assente Non sporgente Sporgente in materiale
tradizionale Sporgente in materiale
non tradizionale
 Conservazione: **Medio**

PARAMENTO MURARIO

- Laterizio faccia a
vista Pietra faccia a vista Intonaco Altro: _____
 Conservazione: **Medio**

INFISSI

- In prevalenza
tradizionali In prevalenza
non tradizionali Assenti Conservazione: -

OSCURAMENTO

- Assente Persiane in legno Persiane in alluminio Scuri in legno
 Altro: _____ Conservazione: -

ELEMENTI DECORATIVI

- Assenti Zoccolature Cornici marcapiano Cornici alle finestre
 Angolari Porzioni murarie decorate Sottogronda decorata
 Altro: _____ Conservazione: -

SUPERFETAZIONI ED INCONGRUENZE**DESTINAZIONE D'USO PREVALENTE**

- Residenziale Commerciale Industriale/artigianale Turistico ricettivo
 Di servizio Agricolo e funzioni connesse Non in uso

CLASSIFICAZIONE EDIFICIO

- Vincolato Rilevante valore
architettonico Valore paesistito tipo A Valore paesistito tipo B
 Valore paesistito
tipo C Valore
architettonico Con elementi
di valore: _____
 Senza valore

NOTE**NORMATIVA E PRESCRIZIONI PARTICOLARI**

Livello d'intervento: VI°- Ristrutturazione edilizia senza modifiche volumetriche e di superficie (art. 17 delle NTA)

Interventi ammessi:

Destinazioni d'uso ammesse: Pertinenza dell'edificio principale

Prescrizioni particolari:

SEZIONE EDIFICIO**TIPOLOGIA**

- | | | | | |
|--|---|--|---|--------------------------------|
| <input type="checkbox"/> Villa - villino | <input type="checkbox"/> Schiera antica | <input type="checkbox"/> Schiera moderna | <input type="checkbox"/> Villa padronale | <input type="checkbox"/> Corte |
| <input type="checkbox"/> Casa colonica | <input type="checkbox"/> Palazzo signorile | <input type="checkbox"/> Edificio plurifamiliare | <input checked="" type="checkbox"/> Capannone | <input type="checkbox"/> Torre |
| <input type="checkbox"/> Edificio specialistico antico | <input type="checkbox"/> Edificio specialistico moderno | <input type="checkbox"/> Edificio monofamiliare | <input type="checkbox"/> Annesso rurale | <input type="checkbox"/> Linea |

ELEMENTI COSTRUTTIVI E MATERIALI**COPERTURA**

- | | | | | |
|----------------------------------|--|---|---------------------------------------|--------------------------------|
| <input type="checkbox"/> Assente | <input type="checkbox"/> A falda unica | <input checked="" type="checkbox"/> A capanna | <input type="checkbox"/> A padiglione | <input type="checkbox"/> Piana |
|----------------------------------|--|---|---------------------------------------|--------------------------------|
- Conservazione: **Buono**

GRONDA

- | | | | |
|----------------------------------|--|--|---|
| <input type="checkbox"/> Assente | <input type="checkbox"/> Non sporgente | <input type="checkbox"/> Sporgente in materiale tradizionale | <input checked="" type="checkbox"/> Sporgente in materiale non tradizionale |
|----------------------------------|--|--|---|
- Conservazione: **Buono**

PARAMENTO MURARIO

- | | | | |
|---|--|-----------------------------------|---|
| <input type="checkbox"/> Laterizio faccia a vista | <input type="checkbox"/> Pietra faccia a vista | <input type="checkbox"/> Intonaco | <input checked="" type="checkbox"/> Altro: PANNELLI CLS |
|---|--|-----------------------------------|---|
- Conservazione: **Buono**

INFISSI

- | | | | |
|---|--|----------------------------------|-----------------------------|
| <input type="checkbox"/> In prevalenza tradizionali | <input checked="" type="checkbox"/> In prevalenza non tradizionali | <input type="checkbox"/> Assenti | Conservazione: Buono |
|---|--|----------------------------------|-----------------------------|

OSCURAMENTO

- | | | | |
|---|--|--|---|
| <input checked="" type="checkbox"/> Assente | <input type="checkbox"/> Persiane in legno | <input type="checkbox"/> Persiane in alluminio | <input type="checkbox"/> Scuri in legno |
|---|--|--|---|
- Altro: _____ Conservazione: -

ELEMENTI DECORATIVI

- | | | | |
|---|--|---|--|
| <input checked="" type="checkbox"/> Assenti | <input type="checkbox"/> Zoccolature | <input type="checkbox"/> Cornici marcapiano | <input type="checkbox"/> Cornici alle finestre |
| <input type="checkbox"/> Angolari | <input type="checkbox"/> Porzioni murarie decorate | <input type="checkbox"/> Sottogronda decorata | |
- Altro: _____ Conservazione: -

SUPERFETAZIONI ED INCONGRUENZE**DESTINAZIONE D'USO PREVALENTE**

- | | | | |
|---------------------------------------|--|--|--|
| <input type="checkbox"/> Residenziale | <input type="checkbox"/> Commerciale | <input type="checkbox"/> Industriale/artigianale | <input type="checkbox"/> Turistico ricettivo |
| <input type="checkbox"/> Di servizio | <input checked="" type="checkbox"/> Agricolo e funzioni connesse | <input type="checkbox"/> Non in uso | |

CLASSIFICAZIONE EDIFICIO

- | | | | |
|---|--|--|---|
| <input type="checkbox"/> Vincolato | <input type="checkbox"/> Rilevante valore architettonico | <input type="checkbox"/> Valore paesistito tipo A | <input type="checkbox"/> Valore paesistito tipo B |
| <input type="checkbox"/> Valore paesistito tipo C | <input type="checkbox"/> Valore architettonico | <input type="checkbox"/> Con elementi di valore: _____ | |
- Senza valore

NOTE**NORMATIVA E PRESCRIZIONI PARTICOLARI**

Livello d'intervento:
(art. 17 delle NTA)

Interventi ammessi: Interventi di cui all'art. 29.3 comma 2 delle NTA

Destinazioni d'uso ammesse: Annesso rurale

Prescrizioni particolari:

FOTO AEREA



FOTO



01



02



03



04



05



06



07



08



09



10



11



12



13



14



RILIEVO LR 59/1980



RILIEVO LR 59/1980



RILIEVO LR 59/1980

SEZIONE GENERALE

Data rilievo: **05/11/2010**

Località: -

Toponimo CTR: -

Foglio: **15**

Particella: **66**

Toponimo CT: **PODERE CANTERIE**

Sistema: **Colline Agricole**

Sub-sistema: **del Cecina**

Utoe: **IN 3 Poggio di Radiconcoli**

Tavola RU: **TAVOLA 3 EST**

Scheda LR 59/80: **RA25/10**



Estratto di CTR - scala 1:5.000

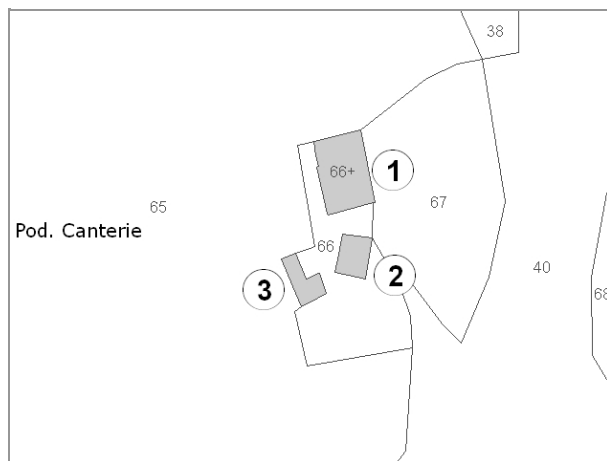

Estratto di Mappa Catastale

VINCOLI

- | | |
|--|--|
| <input type="checkbox"/> Beni culturali (D.Lgs 42/2004 art.10) | <input type="checkbox"/> Aree di pertinenza fluviale (D.Lgs 42/2004 art.142) |
| <input type="checkbox"/> SIR-SIC Cornate-Fosini (DGR 6/2004) | <input type="checkbox"/> Aree boscate (D.Lgs 42/2004 art.142) |
| <input checked="" type="checkbox"/> Vincolo Idrogeologico (LR 39/2000) | <input type="checkbox"/> Aree di elevata qualità ambientale (PS - NTA art.5.5) |
| <input type="checkbox"/> Pertinenze visuali dei crinali principali (PS - NTA art.14.1) | <input type="checkbox"/> Pertinenze visuali degli insediamenti storici (PS - NTA art.14.2) |

VALORE PAESISTICO-AMBIENTALE

TIPOLOGIA INSEDIATIVA

- Casa colonica Villa Aggregato di case coloniche Insediamento specialistico Nucleo Edificio isolato

CONTESTO AMBIENTALE

Accessibilità: **Sterrata**

Percorribilità: **Carrabile**

CARATTERISTICHE RESEDE

- | | | | | |
|--|--|--|---|----------------------------------|
| <input type="checkbox"/> Giardino - area verde | <input type="checkbox"/> Giardino disegnato - Parco | <input checked="" type="checkbox"/> Area non pavimentata | <input type="checkbox"/> Area pavimentata | <input type="checkbox"/> Cortile |
| <input type="checkbox"/> Corte | <input checked="" type="checkbox"/> Gruppi di alberature | <input type="checkbox"/> Alberi isolati | <input type="checkbox"/> Pozzo | <input type="checkbox"/> Fontana |
| <input type="checkbox"/> Orto | <input type="checkbox"/> Terrazzamenti | <input type="checkbox"/> Ciglionamenti | <input checked="" type="checkbox"/> Incolto | <input type="checkbox"/> Canale |
| <input type="checkbox"/> Piscina | <input type="checkbox"/> Altro: | | | |

DESCRIZIONE: Podere, posizionato su di un leggero pendio, composto dalla casa colonica (1) dall'impianto planivolumetrico semplice e compatto e da due annessi agricoli (2) e (3). Il complesso non è in uso ed in cattivo stato di conservazione.

SEZIONE EDIFICIO**TIPOLOGIA**

- | | | | | |
|--|---|--|--|--------------------------------|
| <input type="checkbox"/> Villa - villino | <input type="checkbox"/> Schiera antica | <input type="checkbox"/> Schiera moderna | <input type="checkbox"/> Villa padronale | <input type="checkbox"/> Corte |
| <input checked="" type="checkbox"/> Casa colonica | <input type="checkbox"/> Palazzo signorile | <input type="checkbox"/> Edificio plurifamiliare | <input type="checkbox"/> Capannone | <input type="checkbox"/> Torre |
| <input type="checkbox"/> Edificio specialistico antico | <input type="checkbox"/> Edificio specialistico moderno | <input type="checkbox"/> Edificio monofamiliare | <input type="checkbox"/> Annesso rurale | <input type="checkbox"/> Linea |

ELEMENTI COSTRUTTIVI E MATERIALI**COPERTURA**

- | | | | | |
|----------------------------------|--|---|---------------------------------------|--------------------------------|
| <input type="checkbox"/> Assente | <input type="checkbox"/> A falda unica | <input checked="" type="checkbox"/> A capanna | <input type="checkbox"/> A padiglione | <input type="checkbox"/> Piana |
|----------------------------------|--|---|---------------------------------------|--------------------------------|
- Conservazione: **Pessimo**

GRONDA

- | | | | |
|----------------------------------|--|---|--|
| <input type="checkbox"/> Assente | <input type="checkbox"/> Non sporgente | <input checked="" type="checkbox"/> Sporgente in materiale tradizionale | <input type="checkbox"/> Sporgente in materiale non tradizionale |
|----------------------------------|--|---|--|
- Conservazione: **Pessimo**

PARAMENTO MURARIO

- | | | | |
|--|---|-----------------------------------|---------------------------------------|
| <input checked="" type="checkbox"/> Laterizio faccia a vista | <input checked="" type="checkbox"/> Pietra faccia a vista | <input type="checkbox"/> Intonaco | <input type="checkbox"/> Altro: _____ |
|--|---|-----------------------------------|---------------------------------------|
- Conservazione: **Medio**

INFISSI

- | | | | |
|--|---|----------------------------------|-------------------------------|
| <input checked="" type="checkbox"/> In prevalenza tradizionali | <input type="checkbox"/> In prevalenza non tradizionali | <input type="checkbox"/> Assenti | Conservazione: Pessimo |
|--|---|----------------------------------|-------------------------------|

OSCURAMENTO

- | | | | |
|---|--|--|---|
| <input checked="" type="checkbox"/> Assente | <input type="checkbox"/> Persiane in legno | <input type="checkbox"/> Persiane in alluminio | <input type="checkbox"/> Scuri in legno |
|---|--|--|---|
- Altro: _____ Conservazione: -

ELEMENTI DECORATIVI

- | | | | |
|---|--|---|--|
| <input checked="" type="checkbox"/> Assenti | <input type="checkbox"/> Zoccolature | <input type="checkbox"/> Cornici marcapiano | <input type="checkbox"/> Cornici alle finestre |
| <input type="checkbox"/> Angolari | <input type="checkbox"/> Porzioni murarie decorate | <input type="checkbox"/> Sottogronda decorata | |
- Altro: _____ Conservazione: -

SUPERFETAZIONI ED INCONGRUENZE**DESTINAZIONE D'USO PREVALENTE**

- | | | | |
|---------------------------------------|---|--|--|
| <input type="checkbox"/> Residenziale | <input type="checkbox"/> Commerciale | <input type="checkbox"/> Industriale/artigianale | <input type="checkbox"/> Turistico ricettivo |
| <input type="checkbox"/> Di servizio | <input type="checkbox"/> Agricolo e funzioni connesse | <input checked="" type="checkbox"/> Non in uso | |

CLASSIFICAZIONE EDIFICIO

- | | | | |
|---|--|--|---|
| <input type="checkbox"/> Vincolato | <input type="checkbox"/> Rilevante valore architettonico | <input checked="" type="checkbox"/> Valore paesistito tipo A | <input type="checkbox"/> Valore paesistito tipo B |
| <input type="checkbox"/> Valore paesistito tipo C | <input type="checkbox"/> Valore architettonico | <input type="checkbox"/> Con elementi di valore: _____ | |
- Senza valore

NOTE**NORMATIVA E PRESCRIZIONI PARTICOLARI**

Livello d'intervento: VI°- Ristrutturazione edilizia senza modifiche volumetriche e di superficie (art. 17 delle NTA)

Interventi ammessi:

Destinazioni d'uso ammesse: Abitazione rurale; Civile abitazione; Turistico-ricettivo

Prescrizioni particolari:

SEZIONE EDIFICIO**TIPOLOGIA**

- Villa - villino Schiera antica Schiera moderna Villa padronale Corte
 Casa colonica Palazzo signorile Edificio plurifamiliare Capannone Torre
 Edificio specialistico antico Edificio specialistico moderno Edificio monofamiliare Annesso rurale Linea

ELEMENTI COSTRUTTIVI E MATERIALI**COPERTURA**

- Assente A falda unica A capanna A padiglione Piana
 Conservazione: **Pessimo**

GRONDA

- Assente Non sporgente Sporgente in materiale tradizionale Sporgente in materiale non tradizionale
 Conservazione: **Pessimo**

PARAMENTO MURARIO

- Laterizio faccia a vista Pietra faccia a vista Intonaco Altro: _____
 Conservazione: **Medio**

INFISSI

- In prevalenza tradizionali In prevalenza non tradizionali Assenti Conservazione: **Pessimo**

OSCURAMENTO

- Assente Persiane in legno Persiane in alluminio Scuri in legno
 Altro: _____ Conservazione: -

ELEMENTI DECORATIVI

- Assenti Zoccolature Cornici marcapiano Cornici alle finestre
 Angolari Porzioni murarie decorate Sottogronda decorata
 Altro: _____ Conservazione: -

SUPERFETAZIONI ED INCONGRUENZE**DESTINAZIONE D'USO PREVALENTE**

- Residenziale Commerciale Industriale/artigianale Turistico ricettivo
 Di servizio Agricolo e funzioni connesse Non in uso

CLASSIFICAZIONE EDIFICIO

- Vincolato Rilevante valore architettonico Valore paesistito tipo A Valore paesistito tipo B
 Valore paesistito tipo C Valore architettonico Con elementi di valore: _____
 Senza valore

NOTE**NORMATIVA E PRESCRIZIONI PARTICOLARI**

Livello d'intervento: VI°- Ristrutturazione edilizia senza modifiche volumetriche e di superficie (art. 17 delle NTA)

Interventi ammessi:

Destinazioni d'uso ammesse: Abitazione rurale; Civile abitazione; Turistico-ricettivo; Annesso rurale

Prescrizioni particolari:

SEZIONE EDIFICIO**TIPOLOGIA**

- Villa - villino Schiera antica Schiera moderna Villa padronale Corte
 Casa colonica Palazzo signorile Edificio plurifamiliare Capannone Torre
 Edificio specialistico antico Edificio specialistico moderno Edificio monofamiliare Annesso rurale Linea

ELEMENTI COSTRUTTIVI E MATERIALI**COPERTURA**

- Assente A falda unica A capanna A padiglione Piana
 Conservazione: **Pessimo**

GRONDA

- Assente Non sporgente Sporgente in materiale tradizionale Sporgente in materiale non tradizionale
 Conservazione: **Pessimo**

PARAMENTO MURARIO

- Laterizio faccia a vista Pietra faccia a vista Intonaco Altro: _____
 Conservazione: **Medio**

INFISSI

- In prevalenza tradizionali In prevalenza non tradizionali Assenti Conservazione: **Pessimo**

OSCURAMENTO

- Assente Persiane in legno Persiane in alluminio Scuri in legno
 Altro: _____ Conservazione: -

ELEMENTI DECORATIVI

- Assenti Zoccolature Cornici marcapiano Cornici alle finestre
 Angolari Porzioni murarie decorate Sottogronda decorata
 Altro: _____ Conservazione: -

SUPERFETAZIONI ED INCONGRUENZE**DESTINAZIONE D'USO PREVALENTE**

- Residenziale Commerciale Industriale/artigianale Turistico ricettivo
 Di servizio Agricolo e funzioni connesse Non in uso

CLASSIFICAZIONE EDIFICIO

- Vincolato Rilevante valore architettonico Valore paesistito tipo A Valore paesistito tipo B
 Valore paesistito tipo C Valore architettonico Con elementi di valore: _____
 Senza valore

NOTE**NORMATIVA E PRESCRIZIONI PARTICOLARI**

Livello d'intervento: VI°- Ristrutturazione edilizia senza modifiche volumetriche e di superficie (art. 17 delle NTA)

Interventi ammessi:

Destinazioni d'uso ammesse: Abitazione rurale; Civile abitazione; Turistico-ricettivo; Annesso rurale

Prescrizioni particolari:

FOTO AEREA

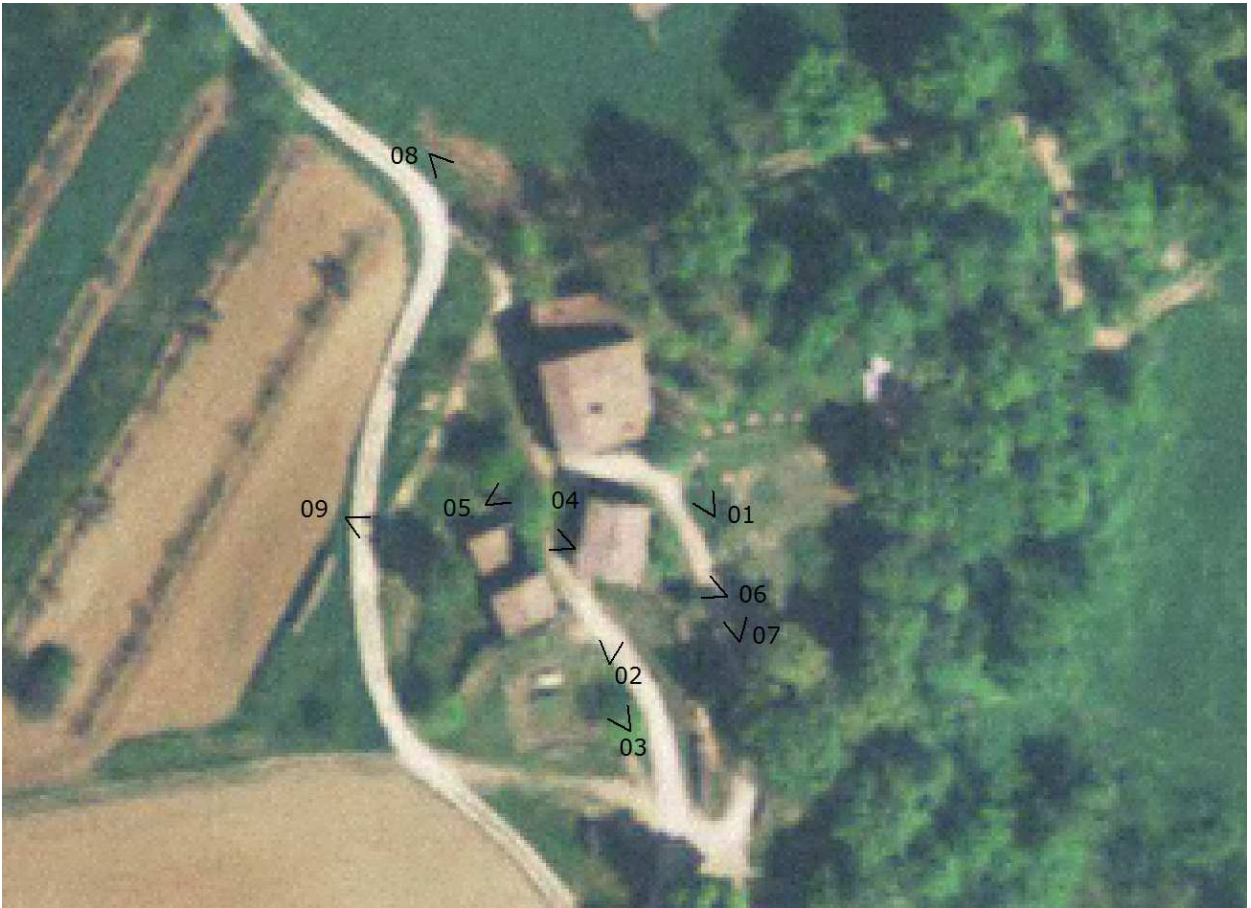

FOTO



01



02



03



04



05



06



07



08



09



RILIEVO LR 59/1980



RILIEVO LR 59/1980

SEZIONE GENERALE

Data rilievo: **05/11/2010**

Località: **P. TORRE**

Foglio: **16**

Toponimo CT: **PODERE LA TORRE**

Sistema: **Colline Agricole**

Sub-sistema: **del Cecina**

Utoe: **IN 3 Poggio di Radiconcoli**

Tavola RU: **TAVOLA 3 EST**

Toponimo CTR: **P. TORRE**

Particella: **22**

Scheda LR 59/80: **RA31/17**

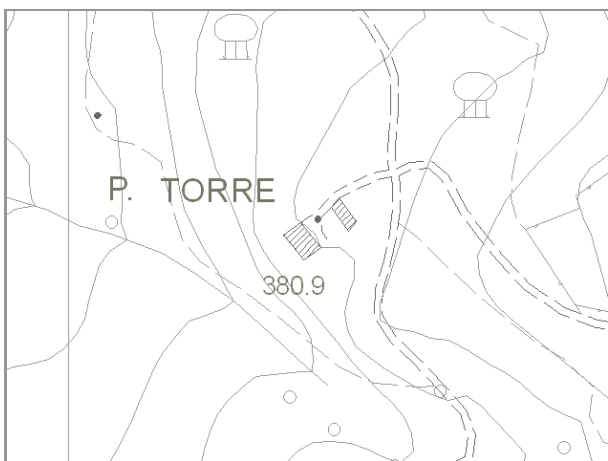

Estratto di CTR - scala 1:5.000

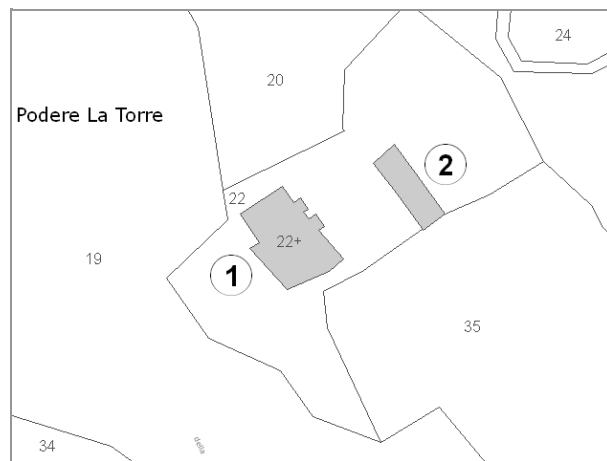

Estratto di Mappa Catastale

VINCOLI

- | | |
|--|--|
| <input type="checkbox"/> Beni culturali (D.Lgs 42/2004 art.10) | <input type="checkbox"/> Aree di pertinenza fluviale (D.Lgs 42/2004 art.142) |
| <input type="checkbox"/> SIR-SIC Cornate-Fosini (DGR 6/2004) | <input checked="" type="checkbox"/> Aree boscate (D.Lgs 42/2004 art.142) |
| <input checked="" type="checkbox"/> Vincolo Idrogeologico (LR 39/2000) | <input type="checkbox"/> Aree di elevata qualità ambientale (PS - NTA art.5.5) |
| <input type="checkbox"/> Pertinenze visuali dei crinali principali (PS - NTA art.14.1) | <input type="checkbox"/> Pertinenze visuali degli insediamenti storici (PS - NTA art.14.2) |

VALORE PAESISTICO-AMBIENTALE

TIPOLOGIA INSEDIATIVA

- Casa colonica Villa Aggregato di case coloniche Insediamento specialistico Nucleo Edificio isolato

CONTESTO AMBIENTALE

Accessibilità: **Sterrata**

Percorribilità: **Carrabile**

CARATTERISTICHE RESEDE

- | | | | | |
|--|---|--|---|----------------------------------|
| <input type="checkbox"/> Giardino - area verde | <input type="checkbox"/> Giardino disegnato - Parco | <input checked="" type="checkbox"/> Area non pavimentata | <input type="checkbox"/> Area pavimentata | <input type="checkbox"/> Cortile |
| <input type="checkbox"/> Corte | <input type="checkbox"/> Gruppi di alberature | <input type="checkbox"/> Alberi isolati | <input type="checkbox"/> Pozzo | <input type="checkbox"/> Fontana |
| <input type="checkbox"/> Orto | <input type="checkbox"/> Terrazzamenti | <input type="checkbox"/> Ciglionamenti | <input checked="" type="checkbox"/> Incolto | <input type="checkbox"/> Canale |
| <input type="checkbox"/> Piscina | <input type="checkbox"/> Altro: | | | |

DESCRIZIONE: Podere, posizionato su di un leggero pendio, composto dalla casa colonica (1) con impianto planivolumetrico articolato e da un piccolo annesso agricolo (2). L'edificio (1) è in corso di ristrutturazione, l'edificio (2) è in cattivo stato di conservazione.

SEZIONE EDIFICIO**TIPOLOGIA**

- Villa - villino Schiera antica Schiera moderna Villa padronale Corte
 Casa colonica Palazzo signorile Edificio plurifamiliare Capannone Torre
 Edificio specialistico antico Edificio specialistico moderno Edificio monofamiliare Annesso rurale Linea

ELEMENTI COSTRUTTIVI E MATERIALI**COPERTURA**

- Assente A falda unica A capanna A padiglione Piana
 Conservazione: **Lavori in corso**

GRONDA

- Assente Non sporgente Sporgente in materiale tradizionale Sporgente in materiale non tradizionale
 Conservazione: **Lavori in corso**

PARAMENTO MURARIO

- Laterizio faccia a vista Pietra faccia a vista Intonaco Altro: _____
 Conservazione: **Lavori in corso**

INFISSI

- In prevalenza tradizionali In prevalenza non tradizionali Assenti Conservazione: -

OSCURAMENTO

- Assente Persiane in legno Persiane in alluminio Scuri in legno
 Altro: _____ Conservazione: -

ELEMENTI DECORATIVI

- Assenti Zoccolature Cornici marcapiano Cornici alle finestre
 Angolari Porzioni murarie decorate Sottogronda decorata
 Altro: _____ Conservazione: -

SUPERFETAZIONI ED INCONGRUENZE**DESTINAZIONE D'USO PREVALENTE**

- Residenziale Commerciale Industriale/artigianale Turistico ricettivo
 Di servizio Agricolo e funzioni connesse Non in uso

CLASSIFICAZIONE EDIFICIO

- Vincolato Rilevante valore architettonico Valore paesistito tipo A Valore paesistito tipo B
 Valore paesistito tipo C Valore architettonico Con elementi di valore: _____
 Senza valore

NOTE**NORMATIVA E PRESCRIZIONI PARTICOLARI**

Livello d'intervento: VI°- Ristrutturazione edilizia senza modifiche volumetriche e di superficie (art. 17 delle NTA)

Interventi ammessi:

Destinazioni d'uso ammesse: Abitazione rurale; Civile abitazione; Turistico-ricettivo

Prescrizioni particolari:

SEZIONE EDIFICIO**TIPOLOGIA**

- Villa - villino Schiera antica Schiera moderna Villa padronale Corte
 Casa colonica Palazzo signorile Edificio plurifamiliare Capannone Torre
 Edificio specialistico antico Edificio specialistico moderno Edificio monofamiliare Annesso rurale Linea

ELEMENTI COSTRUTTIVI E MATERIALI**COPERTURA**

- Assente A falda unica A capanna A padiglione Piana
 Conservazione: **Medio**

GRONDA

- Assente Non sporgente Sporgente in materiale tradizionale Sporgente in materiale non tradizionale
 Conservazione: **Medio**

PARAMENTO MURARIO

- Laterizio faccia a vista Pietra faccia a vista Intonaco Altro: _____
 Conservazione: **Medio**

INFISSI

- In prevalenza tradizionali In prevalenza non tradizionali Assenti Conservazione: -

OSCURAMENTO

- Assente Persiane in legno Persiane in alluminio Scuri in legno
 Altro: _____ Conservazione: -

ELEMENTI DECORATIVI

- Assenti Zoccolature Cornici marcapiano Cornici alle finestre
 Angolari Porzioni murarie decorate Sottogronda decorata
 Altro: _____ Conservazione: -

SUPERFETAZIONI ED INCONGRUENZE**DESTINAZIONE D'USO PREVALENTE**

- Residenziale Commerciale Industriale/artigianale Turistico ricettivo
 Di servizio Agricolo e funzioni connesse Non in uso

CLASSIFICAZIONE EDIFICIO

- Vincolato Rilevante valore architettonico Valore paesistito tipo A Valore paesistito tipo B
 Valore paesistito tipo C Valore architettonico Con elementi di valore: _____
 Senza valore

NOTE**NORMATIVA E PRESCRIZIONI PARTICOLARI**

Livello d'intervento: VII° - Ristrutturazione edilizia con modeste modifiche volumetriche o di superficie (art. 17 delle NTA)

Interventi ammessi:

Destinazioni d'uso ammesse: Abitazione rurale; Civile abitazione; Turistico-ricettivo; Annesso rurale

Prescrizioni particolari:

FOTO AEREA



FOTO



01



02



03



04



05



RILIEVO LR 59/1980



RILIEVO LR 59/1980



RILIEVO LR 59/1980

SEZIONE GENERALE

Data rilievo: **05/11/2010**

Località: **LA FABBRICA**

Foglio: **16**

Toponimo CT: **LA FABBRICA**

Sistema: **Colline Agricole**

Sub-sistema: **del Cecina**

Utoe: **PG5 Il Casone**

Tavola RU: **TAVOLA 10**

Toponimo CTR: **LA FABBRICA**

Particella: **37, 165, 128**

Scheda LR 59/80: **RA32/16**



Estratto di CTR - scala 1:5.000



Estratto di Mappa Catastale

VINCOLI

- | | |
|--|--|
| <input type="checkbox"/> Beni culturali (D.Lgs 42/2004 art.10) | <input type="checkbox"/> Aree di pertinenza fluviale (D.Lgs 42/2004 art.142) |
| <input type="checkbox"/> SIR-SIC Cornate-Fosini (DGR 6/2004) | <input type="checkbox"/> Aree boscate (D.Lgs 42/2004 art.142) |
| <input checked="" type="checkbox"/> Vincolo Idrogeologico (LR 39/2000) | <input type="checkbox"/> Aree di elevata qualità ambientale (PS - NTA art.5.5) |
| <input type="checkbox"/> Pertinenze visuali dei crinali principali (PS - NTA art.14.1) | <input type="checkbox"/> Pertinenze visuali degli insediamenti storici (PS - NTA art.14.2) |

VALORE PAESISTICO-AMBIENTALE

TIPOLOGIA INSEDIATIVA

- | | | | | | |
|--|--------------------------------|--|--|---------------------------------|---|
| <input type="checkbox"/> Casa colonica | <input type="checkbox"/> Villa | <input type="checkbox"/> Aggregato di case coloniche | <input checked="" type="checkbox"/> Insediamento specialistico | <input type="checkbox"/> Nucleo | <input type="checkbox"/> Edificio isolato |
|--|--------------------------------|--|--|---------------------------------|---|

CONTESTO AMBIENTALE

Accessibilità: **Sterrata**

Percorribilità: **Carrabile**

CARATTERISTICHE RESEDE

- | | | | | |
|--|--|--|---|----------------------------------|
| <input type="checkbox"/> Giardino - area verde | <input type="checkbox"/> Giardino disegnato - Parco | <input checked="" type="checkbox"/> Area non pavimentata | <input type="checkbox"/> Area pavimentata | <input type="checkbox"/> Cortile |
| <input type="checkbox"/> Corte | <input checked="" type="checkbox"/> Gruppi di alberature | <input type="checkbox"/> Alberi isolati | <input type="checkbox"/> Pozzo | <input type="checkbox"/> Fontana |
| <input type="checkbox"/> Orto | <input type="checkbox"/> Terrazzamenti | <input type="checkbox"/> Ciglionamenti | <input type="checkbox"/> Incolto | <input type="checkbox"/> Canale |
| <input type="checkbox"/> Piscina | <input checked="" type="checkbox"/> Altro: Vasca | | | |

DESCRIZIONE: Complesso ad uso agricolo composto dall'edificio principale (1) che nel periodo ante guerra ospitava una distilleria e da numerosi edifici (2), (3) e (4) legati all'attività agricola.

SEZIONE EDIFICIO**TIPOLOGIA**

- | | | | | |
|---|---|--|--|--------------------------------|
| <input type="checkbox"/> Villa - villino | <input type="checkbox"/> Schiera antica | <input type="checkbox"/> Schiera moderna | <input type="checkbox"/> Villa padronale | <input type="checkbox"/> Corte |
| <input type="checkbox"/> Casa colonica | <input type="checkbox"/> Palazzo signorile | <input type="checkbox"/> Edificio plurifamiliare | <input type="checkbox"/> Capannone | <input type="checkbox"/> Torre |
| <input checked="" type="checkbox"/> Edificio specialistico antico | <input type="checkbox"/> Edificio specialistico moderno | <input type="checkbox"/> Edificio monofamiliare | <input type="checkbox"/> Annesso rurale | <input type="checkbox"/> Linea |

ELEMENTI COSTRUTTIVI E MATERIALI**COPERTURA**

- | | | | | |
|----------------------------------|--|---|---------------------------------------|--------------------------------|
| <input type="checkbox"/> Assente | <input type="checkbox"/> A falda unica | <input checked="" type="checkbox"/> A capanna | <input type="checkbox"/> A padiglione | <input type="checkbox"/> Piana |
|----------------------------------|--|---|---------------------------------------|--------------------------------|
- Conservazione: **Pessimo**

GRONDA

- | | | | |
|----------------------------------|--|---|--|
| <input type="checkbox"/> Assente | <input type="checkbox"/> Non sporgente | <input checked="" type="checkbox"/> Sporgente in materiale tradizionale | <input type="checkbox"/> Sporgente in materiale non tradizionale |
|----------------------------------|--|---|--|
- Conservazione: **Pessimo**

PARAMENTO MURARIO

- | | | | |
|--|---|-----------------------------------|---------------------------------------|
| <input checked="" type="checkbox"/> Laterizio faccia a vista | <input checked="" type="checkbox"/> Pietra faccia a vista | <input type="checkbox"/> Intonaco | <input type="checkbox"/> Altro: _____ |
|--|---|-----------------------------------|---------------------------------------|
- Conservazione: **Pessimo**

INFISSI

- | | | | |
|--|---|----------------------------------|-------------------------------|
| <input checked="" type="checkbox"/> In prevalenza tradizionali | <input type="checkbox"/> In prevalenza non tradizionali | <input type="checkbox"/> Assenti | Conservazione: Pessimo |
|--|---|----------------------------------|-------------------------------|

OSCURAMENTO

- | | | | |
|---|--|--|---|
| <input checked="" type="checkbox"/> Assente | <input type="checkbox"/> Persiane in legno | <input type="checkbox"/> Persiane in alluminio | <input type="checkbox"/> Scuri in legno |
| <input type="checkbox"/> Altro: _____ | Conservazione: - | | |

ELEMENTI DECORATIVI

- | | | | |
|---|--|---|--|
| <input checked="" type="checkbox"/> Assenti | <input type="checkbox"/> Zoccolature | <input type="checkbox"/> Cornici marcapiano | <input type="checkbox"/> Cornici alle finestre |
| <input type="checkbox"/> Angolari | <input type="checkbox"/> Porzioni murarie decorate | <input type="checkbox"/> Sottogronda decorata | |
| <input type="checkbox"/> Altro: _____ | Conservazione: - | | |

SUPERFETAZIONI ED INCONGRUENZE**DESTINAZIONE D'USO PREVALENTE**

- | | | | |
|---------------------------------------|--|--|--|
| <input type="checkbox"/> Residenziale | <input type="checkbox"/> Commerciale | <input type="checkbox"/> Industriale/artigianale | <input type="checkbox"/> Turistico ricettivo |
| <input type="checkbox"/> Di servizio | <input checked="" type="checkbox"/> Agricolo e funzioni connesse | <input type="checkbox"/> Non in uso | |

CLASSIFICAZIONE EDIFICIO

- | | | | |
|---|--|---|--|
| <input type="checkbox"/> Vincolato | <input type="checkbox"/> Rilevante valore architettonico | <input type="checkbox"/> Valore paesistito tipo A | <input type="checkbox"/> Valore paesistito tipo B |
| <input type="checkbox"/> Valore paesistito tipo C | <input type="checkbox"/> Valore architettonico | <input checked="" type="checkbox"/> Con elementi di valore: | <u>FACCIATA PRINCIPALE POSTA AD EST E FONTANILE PROSPICIENTE</u> |
| <input type="checkbox"/> Senza valore | | | |

NOTE**NORMATIVA E PRESCRIZIONI PARTICOLARI**

Livello d'intervento: (art. 17 delle NTA) VII° - Ristrutturazione edilizia con modeste modifiche volumetriche o di superficie

Interventi ammessi:

Destinazioni d'uso ammesse:

Prescrizioni particolari: E' consentita la demolizione e ricostruzione per le porzioni realizzate in materiali non tradizionali o incongrui.

FOTO AEREA



FOTO



01



02



03



04



05



06



07



08



09



RILIEVO LR 59/1980



RILIEVO LR 59/1980



RILIEVO LR 59/1980

SEZIONE GENERALE

Data rilievo: **02/12/2010**

Località: **P. CASETTINO**

Foglio: **16**

Toponimo CT: **PODERE CASETTINO**

Sistema: **Colline Agricole**

Sub-sistema: **del Cecina**

Utoe: **IN 3 Poggio di Radiconcoli**

Tavola RU: **TAVOLA 3 EST**

Toponimo CTR: **P. CASETTINO**

Particella: **39**

Scheda LR 59/80: **RA26/21**

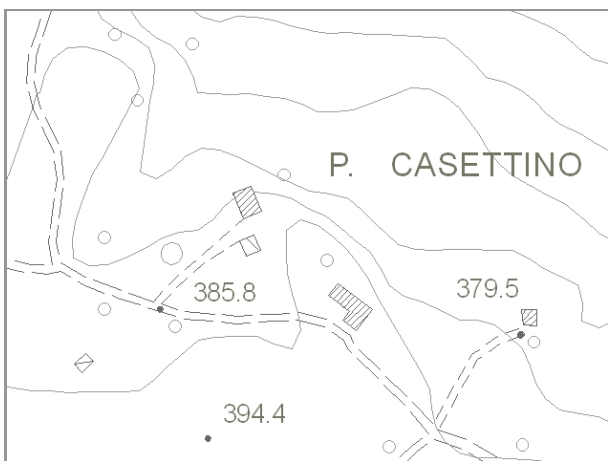

Estratto di CTR - scala 1:5.000

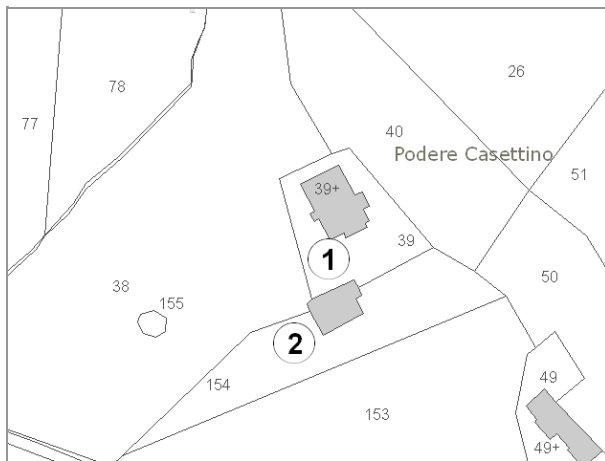

Estratto di Mappa Catastale

VINCOLI

- | | |
|--|--|
| <input type="checkbox"/> Beni culturali (D.Lgs 42/2004 art.10) | <input type="checkbox"/> Aree di pertinenza fluviale (D.Lgs 42/2004 art.142) |
| <input type="checkbox"/> SIR-SIC Cornate-Fosini (DGR 6/2004) | <input checked="" type="checkbox"/> Aree boscate (D.Lgs 42/2004 art.142) |
| <input checked="" type="checkbox"/> Vincolo Idrogeologico (LR 39/2000) | <input type="checkbox"/> Aree di elevata qualità ambientale (PS - NTA art.5.5) |
| <input type="checkbox"/> Pertinenze visuali dei crinali principali (PS - NTA art.14.1) | <input type="checkbox"/> Pertinenze visuali degli insediamenti storici (PS - NTA art.14.2) |

VALORE PAESISTICO-AMBIENTALE

TIPOLOGIA INSEDIATIVA

- | | | | | | |
|---|--------------------------------|--|---|---------------------------------|---|
| <input checked="" type="checkbox"/> Casa colonica | <input type="checkbox"/> Villa | <input type="checkbox"/> Aggregato di case coloniche | <input type="checkbox"/> Insediamento specialistico | <input type="checkbox"/> Nucleo | <input type="checkbox"/> Edificio isolato |
|---|--------------------------------|--|---|---------------------------------|---|

CONTESTO AMBIENTALE

Accessibilità: **Sterrata**

Percorribilità: **Carrabile**

CARATTERISTICHE RESEDE

- | | | | | |
|---|--|--|---|----------------------------------|
| <input checked="" type="checkbox"/> Giardino - area verde | <input type="checkbox"/> Giardino disegnato - Parco | <input checked="" type="checkbox"/> Area non pavimentata | <input type="checkbox"/> Area pavimentata | <input type="checkbox"/> Cortile |
| <input type="checkbox"/> Corte | <input checked="" type="checkbox"/> Gruppi di alberature | <input checked="" type="checkbox"/> Alberi isolati | <input type="checkbox"/> Pozzo | <input type="checkbox"/> Fontana |
| <input type="checkbox"/> Orto | <input type="checkbox"/> Terrazzamenti | <input type="checkbox"/> Cigionamenti | <input type="checkbox"/> Incolto | <input type="checkbox"/> Canale |
| <input checked="" type="checkbox"/> Piscina | <input type="checkbox"/> Altro: | | | |

DESCRIZIONE: Podere, posizionato lungo un leggero pendio, composto dalla casa colonica (1) con impianto planivolumetrico semplice e compatto e da un fienile (2). Gli edifici hanno funzione di residenza e sono in buono stato di conservazione.

SEZIONE EDIFICIO**TIPOLOGIA**

- | | | | | |
|--|---|--|--|--------------------------------|
| <input type="checkbox"/> Villa - villino | <input type="checkbox"/> Schiera antica | <input type="checkbox"/> Schiera moderna | <input type="checkbox"/> Villa padronale | <input type="checkbox"/> Corte |
| <input checked="" type="checkbox"/> Casa colonica | <input type="checkbox"/> Palazzo signorile | <input type="checkbox"/> Edificio plurifamiliare | <input type="checkbox"/> Capannone | <input type="checkbox"/> Torre |
| <input type="checkbox"/> Edificio specialistico antico | <input type="checkbox"/> Edificio specialistico moderno | <input type="checkbox"/> Edificio monofamiliare | <input type="checkbox"/> Annesso rurale | <input type="checkbox"/> Linea |

ELEMENTI COSTRUTTIVI E MATERIALI**COPERTURA**

- | | | | | |
|----------------------------------|--|---|---------------------------------------|--------------------------------|
| <input type="checkbox"/> Assente | <input type="checkbox"/> A falda unica | <input checked="" type="checkbox"/> A capanna | <input type="checkbox"/> A padiglione | <input type="checkbox"/> Piana |
|----------------------------------|--|---|---------------------------------------|--------------------------------|
- Conservazione: **Buono**

GRONDA

- | | | | |
|----------------------------------|--|---|--|
| <input type="checkbox"/> Assente | <input type="checkbox"/> Non sporgente | <input checked="" type="checkbox"/> Sporgente in materiale tradizionale | <input type="checkbox"/> Sporgente in materiale non tradizionale |
|----------------------------------|--|---|--|
- Conservazione: **Buono**

PARAMENTO MURARIO

- | | | | |
|--|---|-----------------------------------|---------------------------------------|
| <input checked="" type="checkbox"/> Laterizio faccia a vista | <input checked="" type="checkbox"/> Pietra faccia a vista | <input type="checkbox"/> Intonaco | <input type="checkbox"/> Altro: _____ |
|--|---|-----------------------------------|---------------------------------------|
- Conservazione: **Buono**

INFISSI

- | | | | |
|--|---|----------------------------------|-----------------------------|
| <input checked="" type="checkbox"/> In prevalenza tradizionali | <input type="checkbox"/> In prevalenza non tradizionali | <input type="checkbox"/> Assenti | Conservazione: Buono |
|--|---|----------------------------------|-----------------------------|

OSCURAMENTO

- | | | | |
|----------------------------------|--|--|--|
| <input type="checkbox"/> Assente | <input type="checkbox"/> Persiane in legno | <input type="checkbox"/> Persiane in alluminio | <input checked="" type="checkbox"/> Scuri in legno |
|----------------------------------|--|--|--|
- Altro: _____ Conservazione: **Buono**

ELEMENTI DECORATIVI

- | | | | |
|---|--|---|--|
| <input checked="" type="checkbox"/> Assenti | <input type="checkbox"/> Zoccolature | <input type="checkbox"/> Cornici marcapiano | <input type="checkbox"/> Cornici alle finestre |
| <input type="checkbox"/> Angolari | <input type="checkbox"/> Porzioni murarie decorate | <input type="checkbox"/> Sottogronda decorata | |
- Altro: _____ Conservazione: -

SUPERFETAZIONI ED INCONGRUENZE**DESTINAZIONE D'USO PREVALENTE**

- | | | | |
|--|---|--|--|
| <input checked="" type="checkbox"/> Residenziale | <input type="checkbox"/> Commerciale | <input type="checkbox"/> Industriale/artigianale | <input type="checkbox"/> Turistico ricettivo |
| <input type="checkbox"/> Di servizio | <input type="checkbox"/> Agricolo e funzioni connesse | <input type="checkbox"/> Non in uso | |

CLASSIFICAZIONE EDIFICIO

- | | | | |
|---|---|--|---|
| <input type="checkbox"/> Vincolato | <input type="checkbox"/> Rilevante valore architettonico | <input type="checkbox"/> Valore paesistito tipo A | <input type="checkbox"/> Valore paesistito tipo B |
| <input type="checkbox"/> Valore paesistito tipo C | <input checked="" type="checkbox"/> Valore architettonico | <input type="checkbox"/> Con elementi di valore: _____ | |
- Senza valore

NOTE

DECLASSIFICATO. Classificazione PS: rilevante valore architettonico.

NORMATIVA E PRESCRIZIONI PARTICOLARI

Livello d'intervento: (art. 17 delle NTA) V° - Ristrutturazione edilizia senza modifiche volumetriche, di superficie e rilevanti alterazioni strutturali

Interventi ammessi:

Destinazioni d'uso ammesse: Abitazione rurale; Civile abitazione; Turistico-ricettivo

Prescrizioni particolari:

SEZIONE EDIFICIO**TIPOLOGIA**

- Villa - villino Schiera antica Schiera moderna Villa padronale Corte
 Casa colonica Palazzo signorile Edificio plurifamiliare Capannone Torre
 Edificio specialistico antico Edificio specialistico moderno Edificio monofamiliare Annesso rurale Linea

ELEMENTI COSTRUTTIVI E MATERIALI**COPERTURA**

- Assente A falda unica A capanna A padiglione Piana
 Conservazione: **Buono**

GRONDA

- Assente Non sporgente Sporgente in materiale tradizionale Sporgente in materiale non tradizionale
 Conservazione: **Buono**

PARAMENTO MURARIO

- Laterizio faccia a vista Pietra faccia a vista Intonaco Altro: _____
 Conservazione: **Buono**

INFISSI

- In prevalenza tradizionali In prevalenza non tradizionali Assenti Conservazione: **Buono**

OSCURAMENTO

- Assente Persiane in legno Persiane in alluminio Scuri in legno
 Altro: _____ Conservazione: -

ELEMENTI DECORATIVI

- Assenti Zoccolature Cornici marcapiano Cornici alle finestre
 Angolari Porzioni murarie decorate Sottogronda decorata
 Altro: _____ Conservazione: -

SUPERFETAZIONI ED INCONGRUENZE**DESTINAZIONE D'USO PREVALENTE**

- Residenziale Commerciale Industriale/artigianale Turistico ricettivo
 Di servizio Agricolo e funzioni connesse Non in uso

CLASSIFICAZIONE EDIFICIO

- Vincolato Rilevante valore architettonico Valore paesistito tipo A Valore paesistito tipo B
 Valore paesistito tipo C Valore architettonico Con elementi di valore: **TIPOLOGIA** _____
 Senza valore

NOTE**NORMATIVA E PRESCRIZIONI PARTICOLARI**

Livello d'intervento: (art. 17 delle NTA) VII° - Ristrutturazione edilizia con modeste modifiche volumetriche o di superficie

Interventi ammessi:

Destinazioni d'uso ammesse: Abitazione rurale; Civile abitazione; Turistico-ricettivo; Annesso rurale

Prescrizioni particolari: Le modifiche volumetriche dovranno essere realizzate sul fronte indicato nella foto 7 con ampliamento massimo pari a 20 mq di SUL

FOTO AEREA



FOTO



01



02



03



04



05



06



07



08



09



RILIEVO LR 59/1980



RILIEVO LR 59/1980



RILIEVO LR 59/1980

SEZIONE GENERALE

Data rilievo: **02/12/2010**

Località: -

Toponimo CTR: **P. CASETTINO**

Foglio: **16**

Particella: **49**

Toponimo CT: **PODERE CASETTONE**

Sistema: **Colline Agricole**

Sub-sistema: **del Cecina**

Utoe: **IN 3 Poggio di Radiconcoli**

Tavola RU: **TAVOLA 3 EST**

Scheda LR 59/80: **RA27/105**

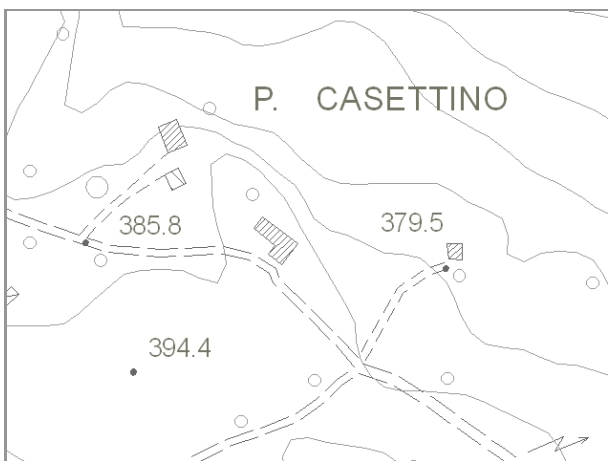

Estratto di CTR - scala 1:5.000

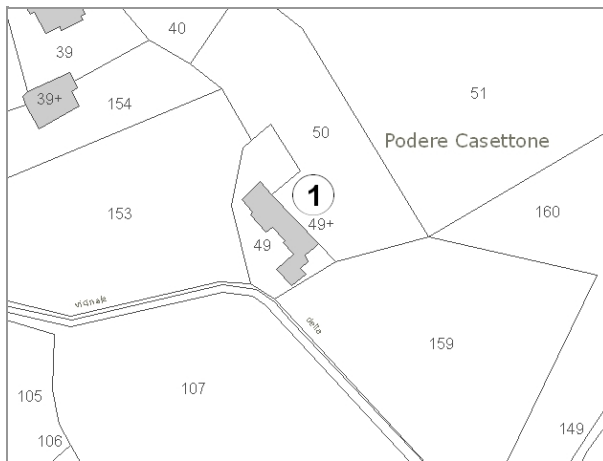

Estratto di Mappa Catastale

VINCOLI

- | | |
|--|--|
| <input type="checkbox"/> Beni culturali (D.Lgs 42/2004 art.10) | <input type="checkbox"/> Aree di pertinenza fluviale (D.Lgs 42/2004 art.142) |
| <input type="checkbox"/> SIR-SIC Cornate-Fosini (DGR 6/2004) | <input type="checkbox"/> Aree boscate (D.Lgs 42/2004 art.142) |
| <input checked="" type="checkbox"/> Vincolo Idrogeologico (LR 39/2000) | <input type="checkbox"/> Aree di elevata qualità ambientale (PS - NTA art.5.5) |
| <input type="checkbox"/> Pertinenze visuali dei crinali principali (PS - NTA art.14.1) | <input type="checkbox"/> Pertinenze visuali degli insediamenti storici (PS - NTA art.14.2) |

VALORE PAESISTICO-AMBIENTALE

TIPOLOGIA INSEDIATIVA

- | | | | | | |
|---|--------------------------------|--|---|---------------------------------|---|
| <input checked="" type="checkbox"/> Casa colonica | <input type="checkbox"/> Villa | <input type="checkbox"/> Aggregato di case coloniche | <input type="checkbox"/> Insediamento specialistico | <input type="checkbox"/> Nucleo | <input type="checkbox"/> Edificio isolato |
|---|--------------------------------|--|---|---------------------------------|---|

CONTESTO AMBIENTALE

Accessibilità: **Sterrata**

Percorribilità: **Carrabile**

CARATTERISTICHE RESEDE

- | | | | | |
|---|--|--|---|----------------------------------|
| <input checked="" type="checkbox"/> Giardino - area verde | <input type="checkbox"/> Giardino disegnato - Parco | <input checked="" type="checkbox"/> Area non pavimentata | <input type="checkbox"/> Area pavimentata | <input type="checkbox"/> Cortile |
| <input type="checkbox"/> Corte | <input checked="" type="checkbox"/> Gruppi di alberature | <input checked="" type="checkbox"/> Alberi isolati | <input type="checkbox"/> Pozzo | <input type="checkbox"/> Fontana |
| <input checked="" type="checkbox"/> Orto | <input type="checkbox"/> Terrazzamenti | <input type="checkbox"/> Cigionamenti | <input type="checkbox"/> Incolto | <input type="checkbox"/> Canale |
| <input type="checkbox"/> Piscina | <input type="checkbox"/> Altro: | | | |

DESCRIZIONE: Casa colonica con impianto planivolumetrico articolato, composto dall'edificio principale e da alcuni annessi, con funzione di residenza di campagna. Il podere è in buono stato di conservazione.

SEZIONE EDIFICIO**TIPOLOGIA**

- Villa - villino Schiera antica Schiera moderna Villa padronale Corte
 Casa colonica Palazzo signorile Edificio plurifamiliare Capannone Torre
 Edificio specialistico antico Edificio specialistico moderno Edificio monofamiliare Annesso rurale Linea

ELEMENTI COSTRUTTIVI E MATERIALI**COPERTURA**

- Assente A falda unica A capanna A padiglione Piana
 Conservazione: **Buono**

GRONDA

- Assente Non sporgente Sporgente in materiale tradizionale Sporgente in materiale non tradizionale
 Conservazione: **Buono**

PARAMENTO MURARIO

- Laterizio faccia a vista Pietra faccia a vista Intonaco Altro: _____
 Conservazione: **Buono**

INFISSI

- In prevalenza tradizionali In prevalenza non tradizionali Assenti Conservazione: **Buono**

OSCURAMENTO

- Assente Persiane in legno Persiane in alluminio Scuri in legno
 Altro: _____ Conservazione: **Buono**

ELEMENTI DECORATIVI

- Assenti Zoccolature Cornici marcapiano Cornici alle finestre
 Angolari Porzioni murarie decorate Sottogronda decorata
 Altro: _____ Conservazione: -

SUPERFETAZIONI ED INCONGRUENZE**DESTINAZIONE D'USO PREVALENTE**

- Residenziale Commerciale Industriale/artigianale Turistico ricettivo
 Di servizio Agricolo e funzioni connesse Non in uso

CLASSIFICAZIONE EDIFICIO

- Vincolato Rilevante valore architettonico Valore paesistito tipo A Valore paesistito tipo B
 Valore paesistito tipo C Valore architettonico Con elementi di valore: _____
 Senza valore

NOTE**NORMATIVA E PRESCRIZIONI PARTICOLARI**

Livello d'intervento: VI°- Ristrutturazione edilizia senza modifiche volumetriche e di superficie (art. 17 delle NTA)

Interventi ammessi:

Destinazioni d'uso ammesse: Abitazione rurale; Civile abitazione; Turistico-ricettivo

Prescrizioni particolari:

FOTO AEREA



FOTO



01



02



03



04



05



06



07



RILIEVO LR 59/1980



RILIEVO LR 59/1980



RILIEVO LR 59/1980

SEZIONE GENERALE

Data rilievo: **02/12/2010**

Località: **RADICONDOLI**

Foglio: **16**

Toponimo CT: **PODERE CALZA**

Sistema: **Colline Agricole**

Sub-sistema: **del Cecina**

Utoe: **IN 3 Poggio di Radiconcoli**

Tavola RU: **TAVOLA 3 EST**

Toponimo CTR: **P. CASETTINO**

Particella: **53**

Scheda LR 59/80: -



Estratto di CTR - scala 1:5.000

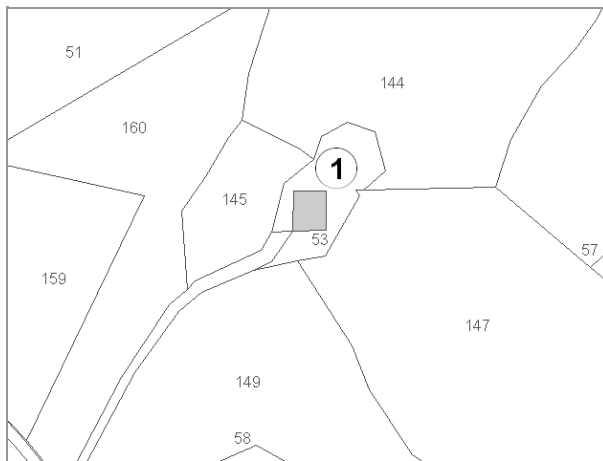

Estratto di Mappa Catastale

VINCOLI

- | | |
|--|--|
| <input type="checkbox"/> Beni culturali (D.Lgs 42/2004 art.10) | <input type="checkbox"/> Aree di pertinenza fluviale (D.Lgs 42/2004 art.142) |
| <input type="checkbox"/> SIR-SIC Cornate-Fosini (DGR 6/2004) | <input checked="" type="checkbox"/> Aree boscate (D.Lgs 42/2004 art.142) |
| <input checked="" type="checkbox"/> Vincolo Idrogeologico (LR 39/2000) | <input type="checkbox"/> Aree di elevata qualità ambientale (PS - NTA art.5.5) |
| <input type="checkbox"/> Pertinenze visuali dei crinali principali (PS - NTA art.14.1) | <input type="checkbox"/> Pertinenze visuali degli insediamenti storici (PS - NTA art.14.2) |

VALORE PAESISTICO-AMBIENTALE

TIPOLOGIA INSEDIATIVA

- | | | | | | |
|--|--------------------------------|--|---|---------------------------------|--|
| <input type="checkbox"/> Casa colonica | <input type="checkbox"/> Villa | <input type="checkbox"/> Aggregato di case coloniche | <input type="checkbox"/> Insediamento specialistico | <input type="checkbox"/> Nucleo | <input checked="" type="checkbox"/> Edificio isolato |
|--|--------------------------------|--|---|---------------------------------|--|

CONTESTO AMBIENTALE

Accessibilità: **Sterrata**

Percorribilità: **Carrabile**

CARATTERISTICHE RESEDE

- | | | | | |
|---|--|--|---|----------------------------------|
| <input checked="" type="checkbox"/> Giardino - area verde | <input type="checkbox"/> Giardino disegnato - Parco | <input checked="" type="checkbox"/> Area non pavimentata | <input type="checkbox"/> Area pavimentata | <input type="checkbox"/> Cortile |
| <input type="checkbox"/> Corte | <input checked="" type="checkbox"/> Gruppi di alberature | <input checked="" type="checkbox"/> Alberi isolati | <input type="checkbox"/> Pozzo | <input type="checkbox"/> Fontana |
| <input checked="" type="checkbox"/> Orto | <input type="checkbox"/> Terrazzamenti | <input type="checkbox"/> Ciglionamenti | <input type="checkbox"/> Incolto | <input type="checkbox"/> Canale |
| <input type="checkbox"/> Piscina | <input type="checkbox"/> Altro: | | | |

DESCRIZIONE: Edificio, ad uso turistico-ricettivo, posizionato su di un leggero pendio. L'edificio è stato recentemente ristrutturato.

SEZIONE EDIFICIO**TIPOLOGIA**

- Villa - villino Schiera antica Schiera moderna Villa padronale Corte
 Casa colonica Palazzo signorile Edificio plurifamiliare Capannone Torre
 Edificio specialistico antico Edificio specialistico moderno Edificio monofamiliare Annesso rurale Linea

ELEMENTI COSTRUTTIVI E MATERIALI**COPERTURA**

- Assente A falda unica A capanna A padiglione Piana
 Conservazione: **Buono**

GRONDA

- Assente Non sporgente Sporgente in materiale tradizionale Sporgente in materiale non tradizionale
 Conservazione: **Buono**

PARAMENTO MURARIO

- Laterizio faccia a vista Pietra faccia a vista Intonaco Altro: _____
 Conservazione: **Buono**

INFISSI

- In prevalenza tradizionali In prevalenza non tradizionali Assenti Conservazione: **Buono**

OSCURAMENTO

- Assente Persiane in legno Persiane in alluminio Scuri in legno
 Altro: _____ Conservazione: -

ELEMENTI DECORATIVI

- Assenti Zoccolature Cornici marcapiano Cornici alle finestre
 Angolari Porzioni murarie decorate Sottogronda decorata
 Altro: _____ Conservazione: -

SUPERFETAZIONI ED INCONGRUENZE**DESTINAZIONE D'USO PREVALENTE**

- Residenziale Commerciale Industriale/artigianale Turistico ricettivo
 Di servizio Agricolo e funzioni connesse Non in uso

CLASSIFICAZIONE EDIFICIO

- Vincolato Rilevante valore architettonico Valore paesistito tipo A Valore paesistito tipo B
 Valore paesistito tipo C Valore architettonico Con elementi di valore: _____
 Senza valore

NOTE**NORMATIVA E PRESCRIZIONI PARTICOLARI**

Livello d'intervento: V° - Ristrutturazione edilizia senza modifiche volumetriche, di superficie e rilevanti alterazioni strutturali

Interventi ammessi:

Destinazioni d'uso ammesse: Abitazione rurale; Civile abitazione; Turistico-ricettivo

Prescrizioni particolari:

FOTO AEREA



FOTO



01



02



03



04

SEZIONE GENERALE

Data rilievo: **02/12/2010**

Località: **CASONE**

Foglio: **16**

Toponimo CT: **PODERE CASONE**

Sistema: **Colline Agricole**

Sub-sistema: **del Cecina**

Utoe: **IN 3 Poggio di Radiconcoli**

Tavola RU: **TAVOLA 3 EST**

Toponimo CTR: **IL CASONE**

Particella: **186**

Scheda LR 59/80: **RA33/7**

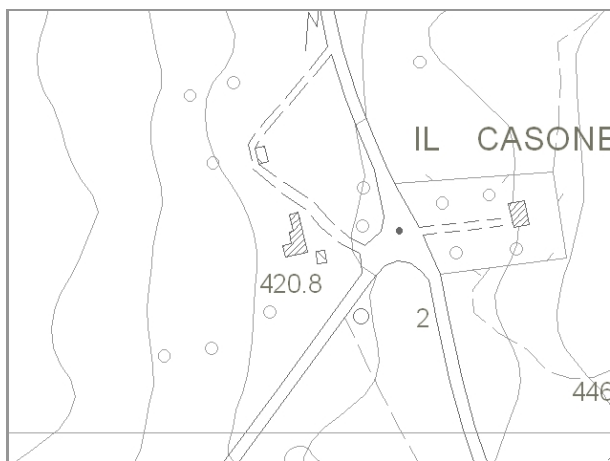

Estratto di CTR - scala 1:5.000

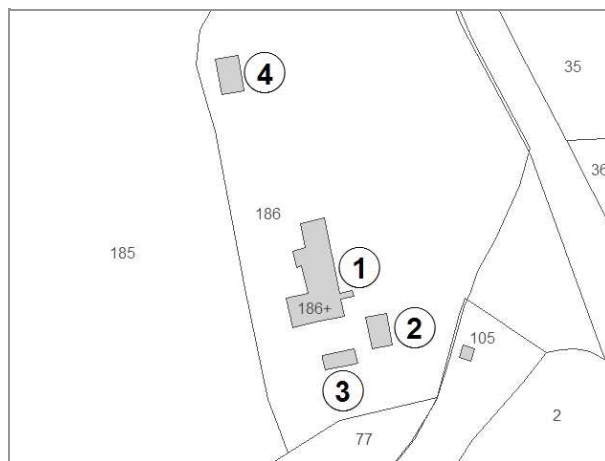

Estratto di Mappa Catastale

VINCOLI

- | | |
|--|--|
| <input type="checkbox"/> Beni culturali (D.Lgs 42/2004 art.10) | <input type="checkbox"/> Aree di pertinenza fluviale (D.Lgs 42/2004 art.142) |
| <input type="checkbox"/> SIR-SIC Cornate-Fosini (DGR 6/2004) | <input type="checkbox"/> Aree boscate (D.Lgs 42/2004 art.142) |
| <input checked="" type="checkbox"/> Vincolo Idrogeologico (LR 39/2000) | <input type="checkbox"/> Aree di elevata qualità ambientale (PS - NTA art.5.5) |
| <input type="checkbox"/> Pertinenze visuali dei crinali principali (PS - NTA art.14.1) | <input type="checkbox"/> Pertinenze visuali degli insediamenti storici (PS - NTA art.14.2) |

VALORE PAESISTICO-AMBIENTALE

TIPOLOGIA INSEDIATIVA

- Casa colonica Villa Aggregato di case coloniche Insediamento specialistico Nucleo Edificio isolato

CONTESTO AMBIENTALE

Accessibilità: **Asfaltata**

Percorribilità: **Carrabile**

CARATTERISTICHE RESEDE

- | | | | | |
|---|--|--|---|----------------------------------|
| <input checked="" type="checkbox"/> Giardino - area verde | <input type="checkbox"/> Giardino disegnato - Parco | <input type="checkbox"/> Area non pavimentata | <input type="checkbox"/> Area pavimentata | <input type="checkbox"/> Cortile |
| <input type="checkbox"/> Corte | <input checked="" type="checkbox"/> Gruppi di alberature | <input checked="" type="checkbox"/> Alberi isolati | <input type="checkbox"/> Pozzo | <input type="checkbox"/> Fontana |
| <input type="checkbox"/> Orto | <input type="checkbox"/> Terrazzamenti | <input checked="" type="checkbox"/> Ciglionamenti | <input checked="" type="checkbox"/> Incolto | <input type="checkbox"/> Canale |
| <input type="checkbox"/> Piscina | <input type="checkbox"/> Altro: | | | |

DESCRIZIONE: Podere composto dalla casa colonica (1) dall'impianto planivolumetrico articolato e che si sviluppa intorno alla torre che fungeva da guardia all'attuale provinciale delle Galleraie. Intorno all'edificio principale sono presenti alcuni annessi agricoli (2) e (3), in posizione isolata è presente una grossa tettoia in muratura (4). Il complesso è abbandonato, in cattivo stato di conservazione, in parte crollato e coperto da vegetazione.

SEZIONE EDIFICIO**TIPOLOGIA**

- Villa - villino Schiera antica Schiera moderna Villa padronale Corte
 Casa colonica Palazzo signorile Edificio plurifamiliare Capannone Torre
 Edificio specialistico antico Edificio specialistico moderno Edificio monofamiliare Annesso rurale Linea

ELEMENTI COSTRUTTIVI E MATERIALI**COPERTURA**

- Assente A falda unica A capanna A padiglione Piana
 Conservazione: **Pessimo**

GRONDA

- Assente Non sporgente Sporgente in materiale tradizionale Sporgente in materiale non tradizionale
 Conservazione: **Pessimo**

PARAMENTO MURARIO

- Laterizio faccia a vista Pietra faccia a vista Intonaco Altro: _____
 Conservazione: **Pessimo**

INFISSI

- In prevalenza tradizionali In prevalenza non tradizionali Assenti Conservazione: **Pessimo**

OSCURAMENTO

- Assente Persiane in legno Persiane in alluminio Scuri in legno
 Altro: _____ Conservazione: -

ELEMENTI DECORATIVI

- Assenti Zoccolature Cornici marcapiano Cornici alle finestre
 Angolari Porzioni murarie decorate Sottogronda decorata
 Altro: _____ Conservazione: -

SUPERFETAZIONI ED INCONGRUENZE**DESTINAZIONE D'USO PREVALENTE**

- Residenziale Commerciale Industriale/artigianale Turistico ricettivo
 Di servizio Agricolo e funzioni connesse Non in uso

CLASSIFICAZIONE EDIFICIO

- Vincolato Rilevante valore architettonico Valore paesistito tipo A Valore paesistito tipo B
 Valore paesistito tipo C Valore architettonico Con elementi di valore: _____
 Senza valore

NOTE**NORMATIVA E PRESCRIZIONI PARTICOLARI**

Livello d'intervento: IV° - Restauro e risanamento conservativo
(art. 17 delle NTA)

Interventi ammessi:

Destinazioni d'uso ammesse: Abitazione rurale; Civile abitazione; Turistico-ricettivo

Prescrizioni particolari:

SEZIONE EDIFICIO**TIPOLOGIA**

- Villa - villino Schiera antica Schiera moderna Villa padronale Corte
 Casa colonica Palazzo signorile Edificio plurifamiliare Capannone Torre
 Edificio specialistico antico Edificio specialistico moderno Edificio monofamiliare Annesso rurale Linea

ELEMENTI COSTRUTTIVI E MATERIALI**COPERTURA**

- Assente A falda unica A capanna A padiglione Piana
 Conservazione: **Pessimo**

GRONDA

- Assente Non sporgente Sporgente in materiale tradizionale Sporgente in materiale non tradizionale
 Conservazione: **Pessimo**

PARAMENTO MURARIO

- Laterizio faccia a vista Pietra faccia a vista Intonaco Altro: _____
 Conservazione: **Pessimo**

INFISSI

- In prevalenza tradizionali In prevalenza non tradizionali Assenti Conservazione: **Pessimo**

OSCURAMENTO

- Assente Persiane in legno Persiane in alluminio Scuri in legno
 Altro: _____ Conservazione: -

ELEMENTI DECORATIVI

- Assenti Zoccolature Cornici marcapiano Cornici alle finestre
 Angolari Porzioni murarie decorate Sottogronda decorata
 Altro: _____ Conservazione: -

SUPERFETAZIONI ED INCONGRUENZE**DESTINAZIONE D'USO PREVALENTE**

- Residenziale Commerciale Industriale/artigianale Turistico ricettivo
 Di servizio Agricolo e funzioni connesse Non in uso

CLASSIFICAZIONE EDIFICIO

- Vincolato Rilevante valore architettonico Valore paesistito tipo A Valore paesistito tipo B
 Valore paesistito tipo C Valore architettonico Con elementi di valore: _____ TIPOLOGIA _____
 Senza valore

NOTE**NORMATIVA E PRESCRIZIONI PARTICOLARI**

Livello d'intervento: VII° - Ristrutturazione edilizia con modeste modifiche volumetriche o di superficie (art. 17 delle NTA)

Interventi ammessi:

Destinazioni d'uso ammesse: Pertinenza dell'edificio principale

Prescrizioni particolari:

SEZIONE EDIFICIO**TIPOLOGIA**

- Villa - villino Schiera antica Schiera moderna Villa padronale Corte
 Casa colonica Palazzo signorile Edificio plurifamiliare Capannone Torre
 Edificio special-
listico antico Edificio specialistico
moderno Edificio monofamiliare Annesso rurale Linea

ELEMENTI COSTRUTTIVI E MATERIALI**COPERTURA**

- Assente A falda unica A capanna A padiglione Piana
 Conservazione: **Pessimo**

GRONDA

- Assente Non sporgente Sporgente in materiale
tradizionale Sporgente in materiale
non tradizionale
 Conservazione: **Pessimo**

PARAMENTO MURARIO

- Laterizio faccia a
vista Pietra faccia a vista Intonaco Altro: _____
 Conservazione: **Pessimo**

INFISSI

- In prevalenza
tradizionali In prevalenza
non tradizionali Assenti Conservazione: -

OSCURAMENTO

- Assente Persiane in legno Persiane in alluminio Scuri in legno
 Altro: _____ Conservazione: -

ELEMENTI DECORATIVI

- Assenti Zoccolature Cornici marcapiano Cornici alle finestre
 Angolari Porzioni murarie decorate Sottogronda decorata
 Altro: _____ Conservazione: -

SUPERFETAZIONI ED INCONGRUENZE**DESTINAZIONE D'USO PREVALENTE**

- Residenziale Commerciale Industriale/artigianale Turistico ricettivo
 Di servizio Agricolo e funzioni connesse Non in uso

CLASSIFICAZIONE EDIFICIO

- Vincolato Rilevante valore
architettonico Valore paesistito tipo A Valore paesistito tipo B
 Valore paesistito
tipo C Valore
architettonico Con elementi
di valore: _____ TIPOLOGIA _____
 Senza valore

NOTE**NORMATIVA E PRESCRIZIONI PARTICOLARI**

Livello d'intervento: VII° - Ristrutturazione edilizia con modeste modifiche volumetriche o di superficie (art. 17 delle NTA)

Interventi ammessi:

Destinazioni d'uso ammesse: Pertinenza dell'edificio principale

Prescrizioni particolari:

SEZIONE EDIFICIO**TIPOLOGIA**

- Villa - villino Schiera antica Schiera moderna Villa padronale Corte
 Casa colonica Palazzo signorile Edificio plurifamiliare Capannone Torre
 Edificio specialistico antico Edificio specialistico moderno Edificio monofamiliare Annesso rurale Linea

ELEMENTI COSTRUTTIVI E MATERIALI**COPERTURA**

- Assente A falda unica A capanna A padiglione Piana
 Conservazione: **Pessimo**

GRONDA

- Assente Non sporgente Sporgente in materiale tradizionale Sporgente in materiale non tradizionale
 Conservazione: **Pessimo**

PARAMENTO MURARIO

- Laterizio faccia a vista Pietra faccia a vista Intonaco Altro: _____
 Conservazione: **Pessimo**

INFISSI

- In prevalenza tradizionali In prevalenza non tradizionali Assenti Conservazione: -

OSCURAMENTO

- Assente Persiane in legno Persiane in alluminio Scuri in legno
 Altro: _____ Conservazione: -

ELEMENTI DECORATIVI

- Assenti Zoccolature Cornici marcapiano Cornici alle finestre
 Angolari Porzioni murarie decorate Sottogronda decorata
 Altro: _____ Conservazione: -

SUPERFETAZIONI ED INCONGRUENZE**DESTINAZIONE D'USO PREVALENTE**

- Residenziale Commerciale Industriale/artigianale Turistico ricettivo
 Di servizio Agricolo e funzioni connesse Non in uso

CLASSIFICAZIONE EDIFICIO

- Vincolato Rilevante valore architettonico Valore paesistito tipo A Valore paesistito tipo B
 Valore paesistito tipo C Valore architettonico Con elementi di valore: _____ TIPOLOGIA _____
 Senza valore

NOTE**NORMATIVA E PRESCRIZIONI PARTICOLARI**

Livello d'intervento: VII° - Ristrutturazione edilizia con modeste modifiche volumetriche o di superficie (art. 17 delle NTA)

Interventi ammessi:

Destinazioni d'uso ammesse: Annesso rurale

Prescrizioni particolari:

FOTO AEREA

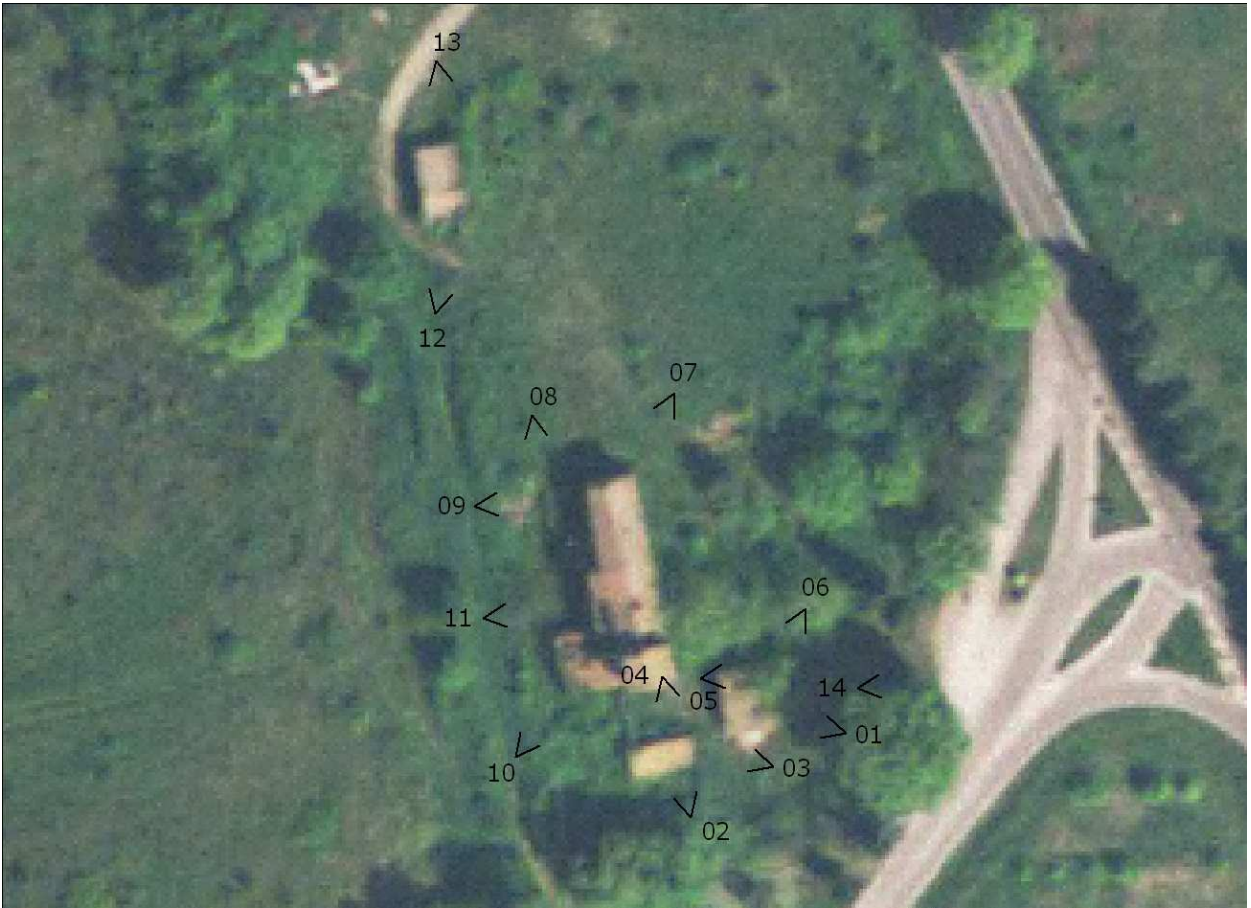

FOTO



01



02



03



04



05



06



07



08



09



10



11



12



13



14



RILIEVO LR 59/1980



RILIEVO LR 59/1980

SEZIONE GENERALE

Data rilievo: **02/12/2010**

Località: **IL CASONE**

Foglio: **17**

Toponimo CT: **VILLA DEL CASONE**

Sistema: **Colline Agricole**

Sub-sistema: **del Cecina**

Utoe: **IN 3 Poggio di Radiconcoli**

Tavola RU: **TAVOLA 3 EST**

Toponimo CTR: **IL CASONE**

Particella: **37**

Scheda LR 59/80: **RA49/118**



Estratto di CTR - scala 1:5.000

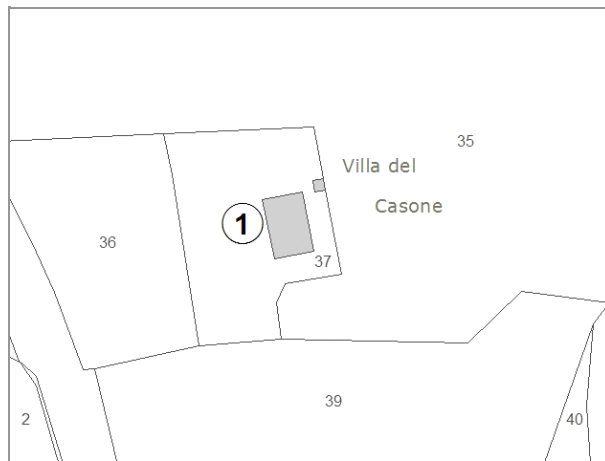

Estratto di Mappa Catastale

VINCOLI

- | | |
|--|--|
| <input type="checkbox"/> Beni culturali (D.Lgs 42/2004 art.10) | <input type="checkbox"/> Aree di pertinenza fluviale (D.Lgs 42/2004 art.142) |
| <input type="checkbox"/> SIR-SIC Cornate-Fosini (DGR 6/2004) | <input type="checkbox"/> Aree boscate (D.Lgs 42/2004 art.142) |
| <input checked="" type="checkbox"/> Vincolo Idrogeologico (LR 39/2000) | <input type="checkbox"/> Aree di elevata qualità ambientale (PS - NTA art.5.5) |
| <input type="checkbox"/> Pertinenze visuali dei crinali principali (PS - NTA art.14.1) | <input type="checkbox"/> Pertinenze visuali degli insediamenti storici (PS - NTA art.14.2) |

VALORE PAESISTICO-AMBIENTALE

TIPOLOGIA INSEDIATIVA

- | | | | | | |
|--|---|--|---|---------------------------------|---|
| <input type="checkbox"/> Casa colonica | <input checked="" type="checkbox"/> Villa | <input type="checkbox"/> Aggregato di case coloniche | <input type="checkbox"/> Insediamento specialistico | <input type="checkbox"/> Nucleo | <input type="checkbox"/> Edificio isolato |
|--|---|--|---|---------------------------------|---|

CONTESTO AMBIENTALE

Accessibilità: **Asfaltata**

Percorribilità: **Carrabile**

CARATTERISTICHE RESEDE

- | | | | | |
|--|--|---|---|----------------------------------|
| <input type="checkbox"/> Giardino - area verde | <input checked="" type="checkbox"/> Giardino disegnato - Parco | <input type="checkbox"/> Area non pavimentata | <input type="checkbox"/> Area pavimentata | <input type="checkbox"/> Cortile |
| <input type="checkbox"/> Corte | <input checked="" type="checkbox"/> Gruppi di alberature | <input type="checkbox"/> Alberi isolati | <input type="checkbox"/> Pozzo | <input type="checkbox"/> Fontana |
| <input type="checkbox"/> Orto | <input type="checkbox"/> Terrazzamenti | <input type="checkbox"/> Ciglionamenti | <input type="checkbox"/> Incolto | <input type="checkbox"/> Canale |
| <input type="checkbox"/> Piscina | <input type="checkbox"/> Altro: | | | |

DESCRIZIONE: Villa inserita in un parco e disposta su di un leggerissimo pendio. L'edificio di notevoli dimensioni, ha un impianto planivolumetrico semplice e compatto, attualmente è abbandonato e in un cattivo stato di conservazione.

SEZIONE EDIFICIO**TIPOLOGIA**

- Villa - villino Schiera antica Schiera moderna Villa padronale Corte
 Casa colonica Palazzo signorile Edificio plurifamiliare Capannone Torre
 Edificio special-
listico antico Edificio specialistico
moderno Edificio monofamiliare Annesso rurale Linea

ELEMENTI COSTRUTTIVI E MATERIALI**COPERTURA**

- Assente A falda unica A capanna A padiglione Piana
 Conservazione: **Medio**

GRONDA

- Assente Non sporgente Sporgente in materiale
tradizionale Sporgente in materiale
non tradizionale
 Conservazione: **Medio**

PARAMENTO MURARIO

- Laterizio faccia a
vista Pietra faccia a vista Intonaco Altro: _____
 Conservazione: **Medio**

INFISSI

- In prevalenza
tradizionali In prevalenza
non tradizionali Assenti Conservazione: **Medio**

OSCURAMENTO

- Assente Persiane in legno Persiane in alluminio Scuri in legno
 Altro: _____ Conservazione: **Medio**

ELEMENTI DECORATIVI

- Assenti Zoccolature Cornici marcapiano Cornici alle finestre
 Angolari Porzioni murarie decorate Sottogronda decorata
 Altro: _____ Conservazione: **Medio**

SUPERFETAZIONI ED INCONGRUENZE**DESTINAZIONE D'USO PREVALENTE**

- Residenziale Commerciale Industriale/artigianale Turistico ricettivo
 Di servizio Agricolo e funzioni connesse Non in uso

CLASSIFICAZIONE EDIFICIO

- Vincolato Rilevante valore
architettonico Valore paesistito tipo A Valore paesistito tipo B
 Valore paesistito
tipo C Valore
architettonico Con elementi
di valore: _____
 Senza valore

NOTE**NORMATIVA E PRESCRIZIONI PARTICOLARI**

Livello d'intervento: VII° - Ristrutturazione edilizia con modeste modifiche volumetriche o di superficie (art. 17 delle NTA)

Interventi ammessi:

Destinazioni d'uso ammesse: Abitazione rurale; Civile abitazione; Turistico-ricettivo

Prescrizioni particolari:

FOTO AEREA



FOTO



01



02



03



04



05



06



07



RILIEVO LR 59/1980



RILIEVO LR 59/1980



RILIEVO LR 59/1980

SEZIONE GENERALE

Data rilievo: **02/12/2010**

Località: **CAMPINI**

Toponimo CTR: -

Foglio: **17**

Particella: **47**

Toponimo CT: **CAMPINI**

Sistema: **Colline Agricole**

Sub-sistema: **del Cecina**

Utoe: **IN 3 Poggio di Radiconcoli**

Tavola RU: **TAVOLA 3 EST**

Scheda LR 59/80: **RA50/8**

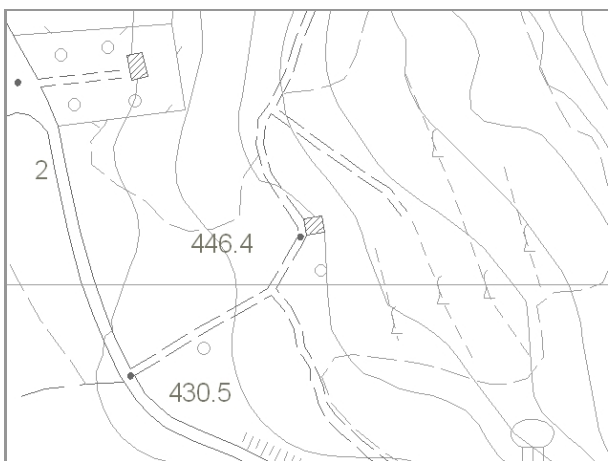

Estratto di CTR - scala 1:5.000

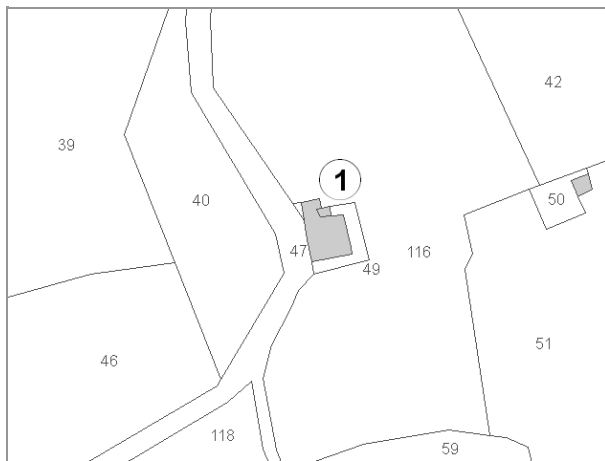

Estratto di Mappa Catastale

VINCOLI

- | | |
|--|--|
| <input type="checkbox"/> Beni culturali (D.Lgs 42/2004 art.10) | <input type="checkbox"/> Aree di pertinenza fluviale (D.Lgs 42/2004 art.142) |
| <input type="checkbox"/> SIR-SIC Cornate-Fosini (DGR 6/2004) | <input type="checkbox"/> Aree boscate (D.Lgs 42/2004 art.142) |
| <input checked="" type="checkbox"/> Vincolo Idrogeologico (LR 39/2000) | <input type="checkbox"/> Aree di elevata qualità ambientale (PS - NTA art.5.5) |
| <input type="checkbox"/> Pertinenze visuali dei crinali principali (PS - NTA art.14.1) | <input type="checkbox"/> Pertinenze visuali degli insediamenti storici (PS - NTA art.14.2) |

VALORE PAESISTICO-AMBIENTALE

TIPOLOGIA INSEDIATIVA

- | | | | | | |
|--|--------------------------------|--|---|---------------------------------|--|
| <input type="checkbox"/> Casa colonica | <input type="checkbox"/> Villa | <input type="checkbox"/> Aggregato di case coloniche | <input type="checkbox"/> Insediamento specialistico | <input type="checkbox"/> Nucleo | <input checked="" type="checkbox"/> Edificio isolato |
|--|--------------------------------|--|---|---------------------------------|--|

CONTESTO AMBIENTALE

Accessibilità: **Sterrata**

Percorribilità: **Carrabile**

CARATTERISTICHE RESEDE

- | | | | | |
|---|--|--|---|----------------------------------|
| <input checked="" type="checkbox"/> Giardino - area verde | <input type="checkbox"/> Giardino disegnato - Parco | <input checked="" type="checkbox"/> Area non pavimentata | <input type="checkbox"/> Area pavimentata | <input type="checkbox"/> Cortile |
| <input type="checkbox"/> Corte | <input checked="" type="checkbox"/> Gruppi di alberature | <input type="checkbox"/> Alberi isolati | <input type="checkbox"/> Pozzo | <input type="checkbox"/> Fontana |
| <input type="checkbox"/> Orto | <input checked="" type="checkbox"/> Terrazzamenti | <input type="checkbox"/> Cigionamenti | <input checked="" type="checkbox"/> Incolto | <input type="checkbox"/> Canale |
| <input type="checkbox"/> Piscina | <input type="checkbox"/> Altro: | | | |

DESCRIZIONE: Edificio, posizionato su un pendio, con impianto planivolumetrico semplice e compatto la cui tipologia non è frequente nella zona. Il fabbricato, non utilizzato, è in discrete condizioni di conservazione. Nelle immediate vicinanze è presente un annesso in ristrutturazione.

SEZIONE EDIFICIO**TIPOLOGIA**

- Villa - villino Schiera antica Schiera moderna Villa padronale Corte
 Casa colonica Palazzo signorile Edificio plurifamiliare Capannone Torre
 Edificio specialistico antico Edificio specialistico moderno Edificio monofamiliare Annesso rurale Linea

ELEMENTI COSTRUTTIVI E MATERIALI**COPERTURA**

- Assente A falda unica A capanna A padiglione Piana
 Conservazione: **Medio**

GRONDA

- Assente Non sporgente Sporgente in materiale tradizionale Sporgente in materiale non tradizionale
 Conservazione: **Medio**

PARAMENTO MURARIO

- Laterizio faccia a vista Pietra faccia a vista Intonaco Altro: _____
 Conservazione: **Medio**

INFISSI

- In prevalenza tradizionali In prevalenza non tradizionali Assenti Conservazione: **Medio**

OSCURAMENTO

- Assente Persiane in legno Persiane in alluminio Scuri in legno
 Altro: _____ Conservazione: **Medio**

ELEMENTI DECORATIVI

- Assenti Zoccolature Cornici marcapiano Cornici alle finestre
 Angolari Porzioni murarie decorate Sottogronda decorata
 Altro: _____ Conservazione: **Medio**

SUPERFETAZIONI ED INCONGRUENZE**DESTINAZIONE D'USO PREVALENTE**

- Residenziale Commerciale Industriale/artigianale Turistico ricettivo
 Di servizio Agricolo e funzioni connesse Non in uso

CLASSIFICAZIONE EDIFICIO

- Vincolato Rilevante valore architettonico Valore paesistito tipo A Valore paesistito tipo B
 Valore paesistito tipo C Valore architettonico Con elementi di valore: _____
 Senza valore

NOTE**NORMATIVA E PRESCRIZIONI PARTICOLARI**

Livello d'intervento: VI°- Ristrutturazione edilizia senza modifiche volumetriche e di superficie (art. 17 delle NTA)

Interventi ammessi:

Destinazioni d'uso ammesse: Abitazione rurale; Civile abitazione; Turistico-ricettivo

Prescrizioni particolari:

FOTO AEREA



FOTO



01



02



03



04



05



06



07



RILIEVO LR 59/1980



RILIEVO LR 59/1980



RILIEVO LR 59/1980

SEZIONE GENERALE

Data rilievo: **13/01/2011**
Località: -
Foglio: **25**
Toponimo CT: **PODERE PIETROMAZZA**
Sistema: **Colline Agricole**
Sub-sistema: **del Cecina**
Utoe: **IN 3 Poggio di Radiconcoli**
Tavola RU: **TAVOLA 3 EST**

Toponimo CTR: -
Particella: **6**

Scheda LR 59/80: **RA34/75**

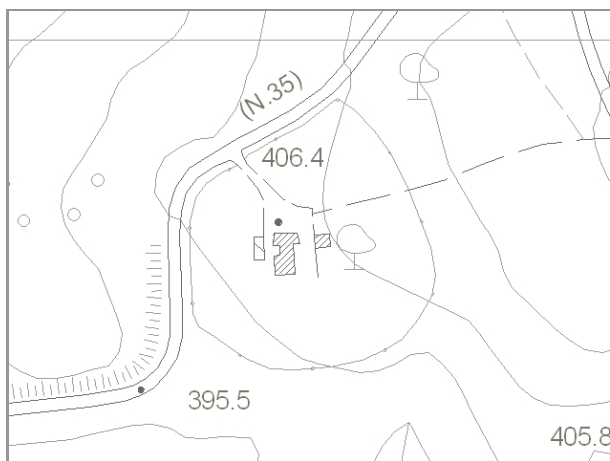

Estratto di CTR - scala 1:5.000

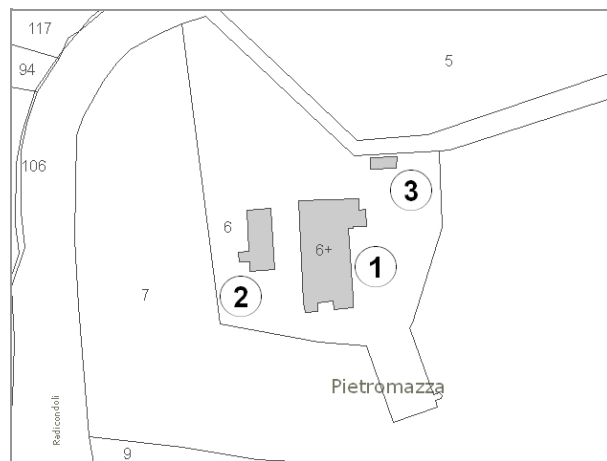

Estratto di Mappa Catastale

VINCOLI

- | | |
|--|--|
| <input type="checkbox"/> Beni culturali (D.Lgs 42/2004 art.10) | <input type="checkbox"/> Aree di pertinenza fluviale (D.Lgs 42/2004 art.142) |
| <input type="checkbox"/> SIR-SIC Cornate-Fosini (DGR 6/2004) | <input type="checkbox"/> Aree boscate (D.Lgs 42/2004 art.142) |
| <input checked="" type="checkbox"/> Vincolo Idrogeologico (LR 39/2000) | <input type="checkbox"/> Aree di elevata qualità ambientale (PS - NTA art.5.5) |
| <input type="checkbox"/> Pertinenze visuali dei crinali principali (PS - NTA art.14.1) | <input type="checkbox"/> Pertinenze visuali degli insediamenti storici (PS - NTA art.14.2) |

VALORE PAESISTICO-AMBIENTALE

TIPOLOGIA INSEDIATIVA

- Casa colonica Villa Aggregato di case coloniche Insediamento specialistico Nucleo Edificio isolato

CONTESTO AMBIENTALE

Accessibilità: **Asfaltata**

Percorribilità: **Carrabile**

CARATTERISTICHE RESEDE

- | | | | | |
|---|--|---|---|----------------------------------|
| <input checked="" type="checkbox"/> Giardino - area verde | <input type="checkbox"/> Giardino disegnato - Parco | <input type="checkbox"/> Area non pavimentata | <input type="checkbox"/> Area pavimentata | <input type="checkbox"/> Cortile |
| <input type="checkbox"/> Corte | <input checked="" type="checkbox"/> Gruppi di alberature | <input type="checkbox"/> Alberi isolati | <input checked="" type="checkbox"/> Pozzo | <input type="checkbox"/> Fontana |
| <input type="checkbox"/> Orto | <input type="checkbox"/> Terrazzamenti | <input type="checkbox"/> Cigionamenti | <input type="checkbox"/> Incolto | <input type="checkbox"/> Canale |
| <input checked="" type="checkbox"/> Piscina | <input type="checkbox"/> Altro: | | | |

DESCRIZIONE: Podere, posizionato su di un leggero pendio, composto dalla casa colonica di notevoli dimensioni e con impianto planivolumetrico articolato, da un annesso agricolo (2) e da un piccolo fabbricato di servizio (3). Il podere è in uso ed in buono stato di conservazione.

SEZIONE EDIFICIO**TIPOLOGIA**

- Villa - villino Schiera antica Schiera moderna Villa padronale Corte
 Casa colonica Palazzo signorile Edificio plurifamiliare Capannone Torre
 Edificio specialistico antico Edificio specialistico moderno Edificio monofamiliare Annesso rurale Linea

ELEMENTI COSTRUTTIVI E MATERIALI**COPERTURA**

- Assente A falda unica A capanna A padiglione Piana
 Conservazione: **Buono**

GRONDA

- Assente Non sporgente Sporgente in materiale tradizionale Sporgente in materiale non tradizionale
 Conservazione: **Buono**

PARAMENTO MURARIO

- Laterizio faccia a vista Pietra faccia a vista Intonaco Altro: _____
 Conservazione: **Buono**

INFISSI

- In prevalenza tradizionali In prevalenza non tradizionali Assenti Conservazione: **Buono**

OSCURAMENTO

- Assente Persiane in legno Persiane in alluminio Scuri in legno
 Altro: _____ Conservazione: -

ELEMENTI DECORATIVI

- Assenti Zoccolature Cornici marcapiano Cornici alle finestre
 Angolari Porzioni murarie decorate Sottogronda decorata
 Altro: _____ Conservazione: -

SUPERFETAZIONI ED INCONGRUENZE**DESTINAZIONE D'USO PREVALENTE**

- Residenziale Commerciale Industriale/artigianale Turistico ricettivo
 Di servizio Agricolo e funzioni connesse Non in uso

CLASSIFICAZIONE EDIFICIO

- Vincolato Rilevante valore architettonico Valore paesistito tipo A Valore paesistito tipo B
 Valore paesistito tipo C Valore architettonico Con elementi di valore: _____
 Senza valore

NOTE**NORMATIVA E PRESCRIZIONI PARTICOLARI**

Livello d'intervento: VI°- Ristrutturazione edilizia senza modifiche volumetriche e di superficie (art. 17 delle NTA)

Interventi ammessi:

Destinazioni d'uso ammesse: Abitazione rurale; Civile abitazione; Turistico-ricettivo

Prescrizioni particolari:

SEZIONE EDIFICIO**TIPOLOGIA**

- Villa - villino Schiera antica Schiera moderna Villa padronale Corte
 Casa colonica Palazzo signorile Edificio plurifamiliare Capannone Torre
 Edificio specialistico antico Edificio specialistico moderno Edificio monofamiliare Annesso rurale Linea

ELEMENTI COSTRUTTIVI E MATERIALI**COPERTURA**

- Assente A falda unica A capanna A padiglione Piana
 Conservazione: **Buono**

GRONDA

- Assente Non sporgente Sporgente in materiale tradizionale Sporgente in materiale non tradizionale
 Conservazione: **Buono**

PARAMENTO MURARIO

- Laterizio faccia a vista Pietra faccia a vista Intonaco Altro: _____
 Conservazione: **Buono**

INFISSI

- In prevalenza tradizionali In prevalenza non tradizionali Assenti Conservazione: **Buono**

OSCURAMENTO

- Assente Persiane in legno Persiane in alluminio Scuri in legno
 Altro: _____ Conservazione: -

ELEMENTI DECORATIVI

- Assenti Zoccolature Cornici marcapiano Cornici alle finestre
 Angolari Porzioni murarie decorate Sottogronda decorata
 Altro: _____ Conservazione: -

SUPERFETAZIONI ED INCONGRUENZE**DESTINAZIONE D'USO PREVALENTE**

- Residenziale Commerciale Industriale/artigianale Turistico ricettivo
 Di servizio Agricolo e funzioni connesse Non in uso

CLASSIFICAZIONE EDIFICIO

- Vincolato Rilevante valore architettonico Valore paesistito tipo A Valore paesistito tipo B
 Valore paesistito tipo C Valore architettonico Con elementi di valore: _____
 Senza valore

NOTE**NORMATIVA E PRESCRIZIONI PARTICOLARI**

Livello d'intervento: VI°- Ristrutturazione edilizia senza modifiche volumetriche e di superficie (art. 17 delle NTA)

Interventi ammessi:

Destinazioni d'uso ammesse: Abitazione rurale; Civile abitazione; Turistico-ricettivo; Annesso rurale

Prescrizioni particolari:

SEZIONE EDIFICIO**TIPOLOGIA**

- | | | | | |
|--|---|--|--|--------------------------------|
| <input type="checkbox"/> Villa - villino | <input type="checkbox"/> Schiera antica | <input type="checkbox"/> Schiera moderna | <input type="checkbox"/> Villa padronale | <input type="checkbox"/> Corte |
| <input type="checkbox"/> Casa colonica | <input type="checkbox"/> Palazzo signorile | <input type="checkbox"/> Edificio plurifamiliare | <input type="checkbox"/> Capannone | <input type="checkbox"/> Torre |
| <input type="checkbox"/> Edificio specialistico antico | <input type="checkbox"/> Edificio specialistico moderno | <input type="checkbox"/> Edificio monofamiliare | <input checked="" type="checkbox"/> Annesso rurale | <input type="checkbox"/> Linea |

ELEMENTI COSTRUTTIVI E MATERIALI**COPERTURA**

- | | | | | |
|----------------------------------|--|---|---------------------------------------|--------------------------------|
| <input type="checkbox"/> Assente | <input type="checkbox"/> A falda unica | <input checked="" type="checkbox"/> A capanna | <input type="checkbox"/> A padiglione | <input type="checkbox"/> Piana |
|----------------------------------|--|---|---------------------------------------|--------------------------------|
- Conservazione: **Buono**

GRONDA

- | | | | |
|----------------------------------|--|---|--|
| <input type="checkbox"/> Assente | <input type="checkbox"/> Non sporgente | <input checked="" type="checkbox"/> Sporgente in materiale tradizionale | <input type="checkbox"/> Sporgente in materiale non tradizionale |
|----------------------------------|--|---|--|
- Conservazione: **Buono**

PARAMENTO MURARIO

- | | | | |
|---|---|-----------------------------------|---------------------------------------|
| <input type="checkbox"/> Laterizio faccia a vista | <input checked="" type="checkbox"/> Pietra faccia a vista | <input type="checkbox"/> Intonaco | <input type="checkbox"/> Altro: _____ |
|---|---|-----------------------------------|---------------------------------------|
- Conservazione: **Buono**

INFISSI

- | | | | |
|--|---|----------------------------------|-----------------------------|
| <input checked="" type="checkbox"/> In prevalenza tradizionali | <input type="checkbox"/> In prevalenza non tradizionali | <input type="checkbox"/> Assenti | Conservazione: Buono |
|--|---|----------------------------------|-----------------------------|

OSCURAMENTO

- | | | | |
|---|--|--|---|
| <input checked="" type="checkbox"/> Assente | <input type="checkbox"/> Persiane in legno | <input type="checkbox"/> Persiane in alluminio | <input type="checkbox"/> Scuri in legno |
|---|--|--|---|
- Altro: _____ Conservazione: -

ELEMENTI DECORATIVI

- | | | | |
|---|--|---|--|
| <input checked="" type="checkbox"/> Assenti | <input type="checkbox"/> Zoccolature | <input type="checkbox"/> Cornici marcapiano | <input type="checkbox"/> Cornici alle finestre |
| <input type="checkbox"/> Angolari | <input type="checkbox"/> Porzioni murarie decorate | <input type="checkbox"/> Sottogronda decorata | |
- Altro: _____ Conservazione: -

SUPERFETAZIONI ED INCONGRUENZE**DESTINAZIONE D'USO PREVALENTE**

- | | | | |
|---------------------------------------|--|--|--|
| <input type="checkbox"/> Residenziale | <input type="checkbox"/> Commerciale | <input type="checkbox"/> Industriale/artigianale | <input type="checkbox"/> Turistico ricettivo |
| <input type="checkbox"/> Di servizio | <input checked="" type="checkbox"/> Agricolo e funzioni connesse | <input type="checkbox"/> Non in uso | |

CLASSIFICAZIONE EDIFICIO

- | | | | |
|---|--|--|---|
| <input type="checkbox"/> Vincolato | <input type="checkbox"/> Rilevante valore architettonico | <input checked="" type="checkbox"/> Valore paesistito tipo A | <input type="checkbox"/> Valore paesistito tipo B |
| <input type="checkbox"/> Valore paesistito tipo C | <input type="checkbox"/> Valore architettonico | <input type="checkbox"/> Con elementi di valore: _____ | |
- Senza valore

NOTE**NORMATIVA E PRESCRIZIONI PARTICOLARI**

Livello d'intervento: VI°- Ristrutturazione edilizia senza modifiche volumetriche e di superficie (art. 17 delle NTA)

Interventi ammessi:

Destinazioni d'uso ammesse: Pertinenza dell'edificio principale

Prescrizioni particolari:

FOTO AEREA



FOTO



01



02



03



04



05



06



07



08



09



10



11



RILIEVO LR 59/1980



RILIEVO LR 59/1980



RILIEVO LR 59/1980

SEZIONE GENERALE

Data rilievo: **02/12/2010**

Località: **P. PENNANINO**

Foglio: **16**

Toponimo CT: **PODERE PENNANINO**

Sistema: **Colline Agricole**

Sub-sistema: **del Cecina**

Utoe: **IN 3 Poggio di Radiconcoli**

Tavola RU: **TAVOLA 3 EST**

Toponimo CTR: **P. PENNANINO**

Particella: **131, 133, 134, 177**

Scheda LR 59/80: **RA28/113**

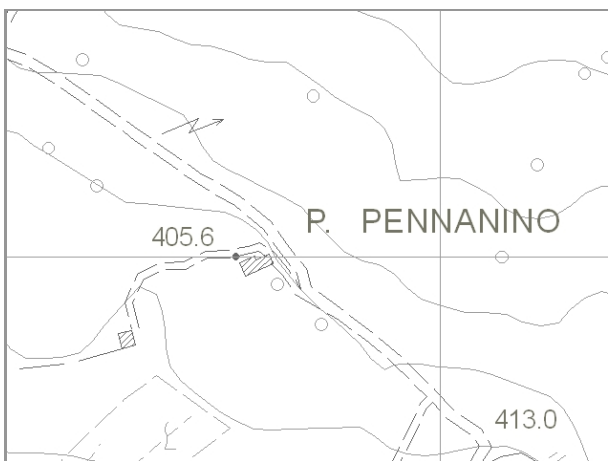

Estratto di CTR - scala 1:5.000

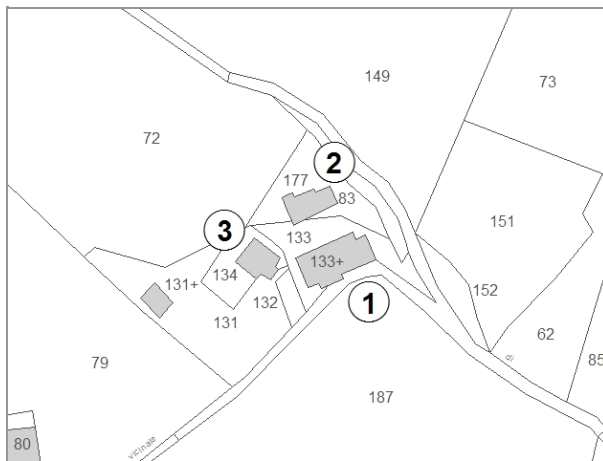

Estratto di Mappa Catastale

VINCOLI

- Beni culturali (D.Lgs 42/2004 art.10)
- SIR-SIC Cornate-Fosini (DGR 6/2004)
- Vincolo Idrogeologico (LR 39/2000)
- Pertinenze visuali dei crinali principali (PS - NTA art.14.1)
- Aree di pertinenza fluviale (D.Lgs 42/2004 art.142)
- Aree boscate (D.Lgs 42/2004 art.142)
- Aree di elevata qualità ambientale (PS - NTA art.5.5)
- Pertinenze visuali degli insediamenti storici (PS - NTA art.14.2)

VALORE PAESISTICO-AMBIENTALE

TIPOLOGIA INSEDIATIVA

- Casa colonica
- Villa
- Aggregato di case coloniche
- Insediamento specialistico
- Nucleo
- Edificio isolato

CONTESTO AMBIENTALE

Accessibilità: **Sterrata**

Percorribilità: **Carrabile**

CARATTERISTICHE RESEDE

- Giardino - area verde
- Giardino disegnato - Parco
- Area non pavimentata
- Area pavimentata
- Cortile
- Corte
- Gruppi di alberature
- Alberi isolati
- Pozzo
- Fontana
- Orto
- Terrazzamenti
- Cigionamenti
- Incolto
- Canale
- Piscina
- Altro:

DESCRIZIONE: Podere, posizionato lungo un forte pendio, composto dalla casa colonica (1) composta da volumi che seguono l'andamento del terreno, da un edificio (2) posto di fronte al fabbricato (1) di recente realizzazione e da un altro fabbricato (3) posto a monte del complesso. Tutti gli edifici sono in buono stato di conservazione.

SEZIONE EDIFICIO**TIPOLOGIA**

- | | | | | |
|--|---|--|--|--------------------------------|
| <input type="checkbox"/> Villa - villino | <input type="checkbox"/> Schiera antica | <input type="checkbox"/> Schiera moderna | <input type="checkbox"/> Villa padronale | <input type="checkbox"/> Corte |
| <input checked="" type="checkbox"/> Casa colonica | <input type="checkbox"/> Palazzo signorile | <input type="checkbox"/> Edificio plurifamiliare | <input type="checkbox"/> Capannone | <input type="checkbox"/> Torre |
| <input type="checkbox"/> Edificio specialistico antico | <input type="checkbox"/> Edificio specialistico moderno | <input type="checkbox"/> Edificio monofamiliare | <input type="checkbox"/> Annesso rurale | <input type="checkbox"/> Linea |

ELEMENTI COSTRUTTIVI E MATERIALI**COPERTURA**

- | | | | | |
|----------------------------------|--|---|---------------------------------------|--------------------------------|
| <input type="checkbox"/> Assente | <input type="checkbox"/> A falda unica | <input checked="" type="checkbox"/> A capanna | <input type="checkbox"/> A padiglione | <input type="checkbox"/> Piana |
|----------------------------------|--|---|---------------------------------------|--------------------------------|
- Conservazione: **Buono**

GRONDA

- | | | | |
|----------------------------------|--|---|--|
| <input type="checkbox"/> Assente | <input type="checkbox"/> Non sporgente | <input checked="" type="checkbox"/> Sporgente in materiale tradizionale | <input type="checkbox"/> Sporgente in materiale non tradizionale |
|----------------------------------|--|---|--|
- Conservazione: **Buono**

PARAMENTO MURARIO

- | | | | |
|--|---|--|---------------------------------------|
| <input checked="" type="checkbox"/> Laterizio faccia a vista | <input checked="" type="checkbox"/> Pietra faccia a vista | <input checked="" type="checkbox"/> Intonaco | <input type="checkbox"/> Altro: _____ |
|--|---|--|---------------------------------------|
- Conservazione: **Buono**

INFISSI

- | | | | |
|--|---|----------------------------------|-----------------------------|
| <input checked="" type="checkbox"/> In prevalenza tradizionali | <input type="checkbox"/> In prevalenza non tradizionali | <input type="checkbox"/> Assenti | Conservazione: Buono |
|--|---|----------------------------------|-----------------------------|

OSCURAMENTO

- | | | | |
|---|--|--|---|
| <input checked="" type="checkbox"/> Assente | <input type="checkbox"/> Persiane in legno | <input type="checkbox"/> Persiane in alluminio | <input type="checkbox"/> Scuri in legno |
|---|--|--|---|
- Altro: _____ Conservazione: -

ELEMENTI DECORATIVI

- | | | | |
|---|--|---|--|
| <input checked="" type="checkbox"/> Assenti | <input type="checkbox"/> Zoccolature | <input type="checkbox"/> Cornici marcapiano | <input type="checkbox"/> Cornici alle finestre |
| <input type="checkbox"/> Angolari | <input type="checkbox"/> Porzioni murarie decorate | <input type="checkbox"/> Sottogronda decorata | |
- Altro: _____ Conservazione: -

SUPERFETAZIONI ED INCONGRUENZE**DESTINAZIONE D'USO PREVALENTE**

- | | | | |
|--|---|--|--|
| <input checked="" type="checkbox"/> Residenziale | <input type="checkbox"/> Commerciale | <input type="checkbox"/> Industriale/artigianale | <input type="checkbox"/> Turistico ricettivo |
| <input type="checkbox"/> Di servizio | <input type="checkbox"/> Agricolo e funzioni connesse | <input type="checkbox"/> Non in uso | |

CLASSIFICAZIONE EDIFICIO

- | | | | |
|---|--|--|---|
| <input type="checkbox"/> Vincolato | <input type="checkbox"/> Rilevante valore architettonico | <input checked="" type="checkbox"/> Valore paesistito tipo A | <input type="checkbox"/> Valore paesistito tipo B |
| <input type="checkbox"/> Valore paesistito tipo C | <input type="checkbox"/> Valore architettonico | <input type="checkbox"/> Con elementi di valore: _____ | |
- Senza valore

NOTE**NORMATIVA E PRESCRIZIONI PARTICOLARI**

Livello d'intervento: VI°- Ristrutturazione edilizia senza modifiche volumetriche e di superficie (art. 17 delle NTA)

Interventi ammessi:

Destinazioni d'uso ammesse: Abitazione rurale; Civile abitazione; Turistico-ricettivo

Prescrizioni particolari:

SEZIONE EDIFICIO**TIPOLOGIA**

- Villa - villino Schiera antica Schiera moderna Villa padronale Corte
 Casa colonica Palazzo signorile Edificio plurifamiliare Capannone Torre
 Edificio specialistico antico Edificio specialistico moderno Edificio monofamiliare Annesso rurale Linea

ELEMENTI COSTRUTTIVI E MATERIALI**COPERTURA**

- Assente A falda unica A capanna A padiglione Piana
 Conservazione: **Buono**

GRONDA

- Assente Non sporgente Sporgente in materiale tradizionale Sporgente in materiale non tradizionale
 Conservazione: **Buono**

PARAMENTO MURARIO

- Laterizio faccia a vista Pietra faccia a vista Intonaco Altro: _____
 Conservazione: **Buono**

INFISSI

- In prevalenza tradizionali In prevalenza non tradizionali Assenti Conservazione: **Buono**

OSCURAMENTO

- Assente Persiane in legno Persiane in alluminio Scuri in legno
 Altro: _____ Conservazione: -

ELEMENTI DECORATIVI

- Assenti Zoccolature Cornici marcapiano Cornici alle finestre
 Angolari Porzioni murarie decorate Sottogronda decorata
 Altro: _____ Conservazione: -

SUPERFETAZIONI ED INCONGRUENZE**DESTINAZIONE D'USO PREVALENTE**

- Residenziale Commerciale Industriale/artigianale Turistico ricettivo
 Di servizio Agricolo e funzioni connesse Non in uso

CLASSIFICAZIONE EDIFICIO

- Vincolato Rilevante valore architettonico Valore paesistito tipo A Valore paesistito tipo B
 Valore paesistito tipo C Valore architettonico Con elementi di valore: _____
 Senza valore

NOTE**NORMATIVA E PRESCRIZIONI PARTICOLARI**

Livello d'intervento: VIII° - Ristrutturazione con modifica degli elementi strutturali e/o con demolizioni e ricostruzioni
(art. 17 delle NTA)

Interventi ammessi:

Destinazioni d'uso ammesse: Abitazione rurale; Civile abitazione; Turistico-ricettivo

Prescrizioni particolari:

SEZIONE EDIFICIO**TIPOLOGIA**

- Villa - villino Schiera antica Schiera moderna Villa padronale Corte
 Casa colonica Palazzo signorile Edificio plurifamiliare Capannone Torre
 Edificio specialistico antico Edificio specialistico moderno Edificio monofamiliare Annesso rurale Linea

ELEMENTI COSTRUTTIVI E MATERIALI**COPERTURA**

- Assente A falda unica A capanna A padiglione Piana
 Conservazione: **Buono**

GRONDA

- Assente Non sporgente Sporgente in materiale tradizionale Sporgente in materiale non tradizionale
 Conservazione: **Buono**

PARAMENTO MURARIO

- Laterizio faccia a vista Pietra faccia a vista Intonaco Altro: _____
 Conservazione: **Buono**

INFISSI

- In prevalenza tradizionali In prevalenza non tradizionali Assenti Conservazione: **Buono**

OSCURAMENTO

- Assente Persiane in legno Persiane in alluminio Scuri in legno
 Altro: _____ Conservazione: -

ELEMENTI DECORATIVI

- Assenti Zoccolature Cornici marcapiano Cornici alle finestre
 Angolari Porzioni murarie decorate Sottogronda decorata
 Altro: _____ Conservazione: -

SUPERFETAZIONI ED INCONGRUENZE**DESTINAZIONE D'USO PREVALENTE**

- Residenziale Commerciale Industriale/artigianale Turistico ricettivo
 Di servizio Agricolo e funzioni connesse Non in uso

CLASSIFICAZIONE EDIFICIO

- Vincolato Rilevante valore architettonico Valore paesistito tipo A Valore paesistito tipo B
 Valore paesistito tipo C Valore architettonico Con elementi di valore: _____
 Senza valore

NOTE**NORMATIVA E PRESCRIZIONI PARTICOLARI**

Livello d'intervento: VI°- Ristrutturazione edilizia senza modifiche volumetriche e di superficie (art. 17 delle NTA)

Interventi ammessi:

Destinazioni d'uso ammesse: Abitazione rurale; Civile abitazione; Turistico-ricettivo

Prescrizioni particolari:

FOTO AEREA



FOTO



01



02



03



04



05



06



07



08



09



10



RILIEVO LR 59/1980



RILIEVO LR 59/1980



RILIEVO LR 59/1980

SEZIONE GENERALE

Data rilievo: **12/12/2010**

Località: -

Toponimo CTR: -

Foglio: **16**

Particella: **80, 19**

Toponimo CT: **CASSETTA**

Sistema: **Colline Agricole**

Sub-sistema: **del Cecina**

Utoe: **IN 3 Poggio di Radiconcoli**

Tavola RU: **TAVOLA 3 EST**

Scheda LR 59/80: -

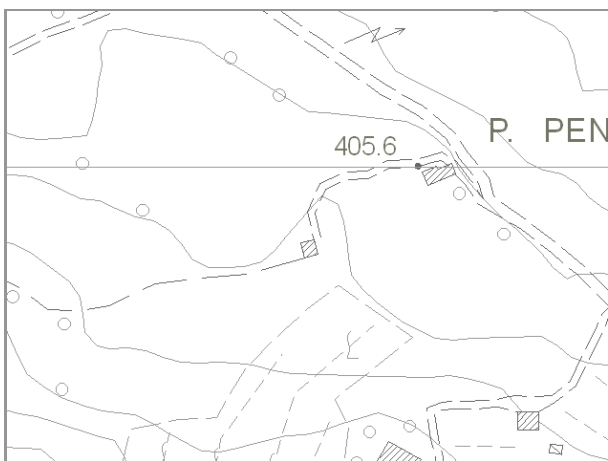

Estratto di CTR - scala 1:5.000

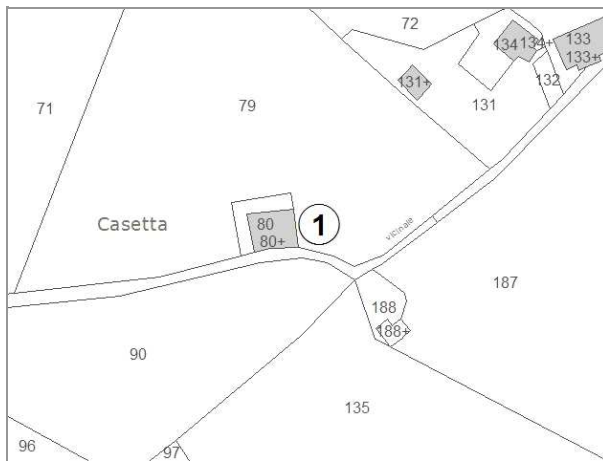

Estratto di Mappa Catastale

VINCOLI

- | | |
|--|--|
| <input type="checkbox"/> Beni culturali (D.Lgs 42/2004 art.10) | <input type="checkbox"/> Aree di pertinenza fluviale (D.Lgs 42/2004 art.142) |
| <input type="checkbox"/> SIR-SIC Cornate-Fosini (DGR 6/2004) | <input type="checkbox"/> Aree boscate (D.Lgs 42/2004 art.142) |
| <input type="checkbox"/> Vincolo Idrogeologico (LR 39/2000) | <input type="checkbox"/> Aree di elevata qualità ambientale (PS - NTA art.5.5) |
| <input type="checkbox"/> Pertinenze visuali dei crinali principali (PS - NTA art.14.1) | <input type="checkbox"/> Pertinenze visuali degli insediamenti storici (PS - NTA art.14.2) |

VALORE PAESISTICO-AMBIENTALE

TIPOLOGIA INSEDIATIVA

- | | | | | | |
|---|--------------------------------|--|---|---------------------------------|--|
| <input checked="" type="checkbox"/> Casa colonica | <input type="checkbox"/> Villa | <input type="checkbox"/> Aggregato di case coloniche | <input type="checkbox"/> Insediamento specialistico | <input type="checkbox"/> Nucleo | <input checked="" type="checkbox"/> Edificio isolato |
|---|--------------------------------|--|---|---------------------------------|--|

CONTESTO AMBIENTALE

Accessibilità: **Sterrata**

Percorribilità: **Carrabile**

CARATTERISTICHE RESEDE

- | | | | | |
|---|--|--|---|----------------------------------|
| <input checked="" type="checkbox"/> Giardino - area verde | <input type="checkbox"/> Giardino disegnato - Parco | <input checked="" type="checkbox"/> Area non pavimentata | <input type="checkbox"/> Area pavimentata | <input type="checkbox"/> Cortile |
| <input type="checkbox"/> Corte | <input checked="" type="checkbox"/> Gruppi di alberature | <input type="checkbox"/> Alberi isolati | <input type="checkbox"/> Pozzo | <input type="checkbox"/> Fontana |
| <input checked="" type="checkbox"/> Orto | <input type="checkbox"/> Terrazzamenti | <input type="checkbox"/> Cigionamenti | <input type="checkbox"/> Incolto | <input type="checkbox"/> Canale |
| <input type="checkbox"/> Piscina | <input type="checkbox"/> Altro: | | | |

DESCRIZIONE: Edificio con impianto planivolumetrico semplice e compatto con destinazione residenziale ed in buono stato di conservazione.

SEZIONE EDIFICIO**TIPOLOGIA**

- Villa - villino Schiera antica Schiera moderna Villa padronale Corte
 Casa colonica Palazzo signorile Edificio plurifamiliare Capannone Torre
 Edificio specialistico antico Edificio specialistico moderno Edificio monofamiliare Annesso rurale Linea

ELEMENTI COSTRUTTIVI E MATERIALI**COPERTURA**

- Assente A falda unica A capanna A padiglione Piana
 Conservazione: **Buono**

GRONDA

- Assente Non sporgente Sporgente in materiale tradizionale Sporgente in materiale non tradizionale
 Conservazione: **Buono**

PARAMENTO MURARIO

- Laterizio faccia a vista Pietra faccia a vista Intonaco Altro: _____
 Conservazione: **Buono**

INFISSI

- In prevalenza tradizionali In prevalenza non tradizionali Assenti Conservazione: **Buono**

OSCURAMENTO

- Assente Persiane in legno Persiane in alluminio Scuri in legno
 Altro: _____ Conservazione: **Buono**

ELEMENTI DECORATIVI

- Assenti Zoccolature Cornici marcapiano Cornici alle finestre
 Angolari Porzioni murarie decorate Sottogronda decorata
 Altro: _____ Conservazione: -

SUPERFETAZIONI ED INCONGRUENZE

AMPLIAMENTO IN CEMENTO

DESTINAZIONE D'USO PREVALENTE

- Residenziale Commerciale Industriale/artigianale Turistico ricettivo
 Di servizio Agricolo e funzioni connesse Non in uso

CLASSIFICAZIONE EDIFICIO

- Vincolato Rilevante valore architettonico Valore paesistito tipo A Valore paesistito tipo B
 Valore paesistito tipo C Valore architettonico Con elementi di valore: _____ TIPOLOGIA _____
 Senza valore

NOTE**NORMATIVA E PRESCRIZIONI PARTICOLARI**

Livello d'intervento: VII° - Ristrutturazione edilizia con modeste modifiche volumetriche o di superficie (art. 17 delle NTA)

Interventi ammessi:

Destinazioni d'uso ammesse: Abitazione rurale; Civile abitazione; Turistico-ricettivo

Prescrizioni particolari:

FOTO AEREA



FOTO



01



02



03

SEZIONE GENERALE

Data rilievo: **15/12/2010**

Località: **RADICONDOLI**

Toponimo CTR: -

Foglio: **23**

Particella: **208**

Toponimo CT: **PODERE PODERINO**

Sistema: **Colline Agricole**

Sub-sistema: **del Cecina**

Utoe: **IN 3 Poggio di Radiconcoli**

Tavola RU: **TAVOLA 3 EST**

Scheda LR 59/80: -

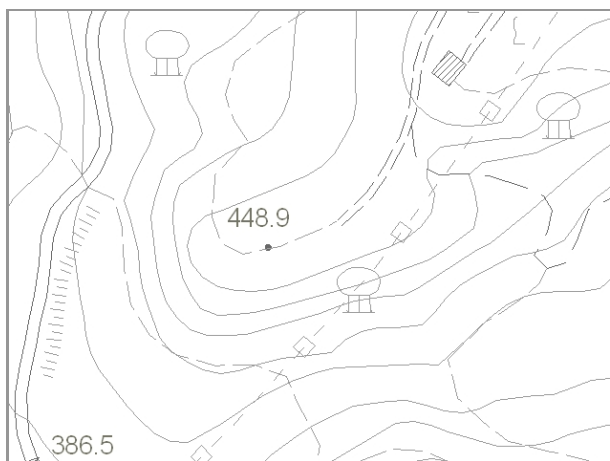

Estratto di CTR - scala 1:5.000

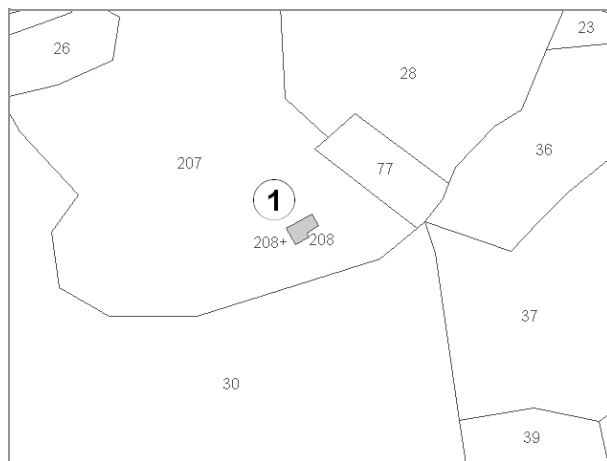

Estratto di Mappa Catastale

VINCOLI

- | | |
|--|---|
| <input type="checkbox"/> Beni culturali (D.Lgs 42/2004 art.10) | <input type="checkbox"/> Aree di pertinenza fluviale (D.Lgs 42/2004 art.142) |
| <input type="checkbox"/> SIR-SIC Cornate-Fosini (DGR 6/2004) | <input type="checkbox"/> Aree boscate (D.Lgs 42/2004 art.142) |
| <input checked="" type="checkbox"/> Vincolo Idrogeologico (LR 39/2000) | <input type="checkbox"/> Aree di elevata qualità ambientale (PS - NTA art.5.5) |
| <input type="checkbox"/> Pertinenze visuali dei crinali principali (PS - NTA art.14.1) | <input checked="" type="checkbox"/> Pertinenze visuali degli insediamenti storici (PS - NTA art.14.2) |

VALORE PAESISTICO-AMBIENTALE

TIPOLOGIA INSEDIATIVA

- Casa colonica Villa Aggregato di case coloniche Insediamento specialistico Nucleo Edificio isolato

CONTESTO AMBIENTALE

Accessibilità: **Sterrata**

Percorribilità: **Carrabile**

CARATTERISTICHE RESEDE

- | | | | | |
|--|--|---|---|----------------------------------|
| <input type="checkbox"/> Giardino - area verde | <input type="checkbox"/> Giardino disegnato - Parco | <input type="checkbox"/> Area non pavimentata | <input type="checkbox"/> Area pavimentata | <input type="checkbox"/> Cortile |
| <input type="checkbox"/> Corte | <input checked="" type="checkbox"/> Gruppi di alberature | <input type="checkbox"/> Alberi isolati | <input type="checkbox"/> Pozzo | <input type="checkbox"/> Fontana |
| <input checked="" type="checkbox"/> Orto | <input type="checkbox"/> Terrazzamenti | <input type="checkbox"/> Cigionamenti | <input checked="" type="checkbox"/> Incolto | <input type="checkbox"/> Canale |
| <input type="checkbox"/> Piscina | <input type="checkbox"/> Altro: | | | |

DESCRIZIONE: Piccolo edificio posizionato su di un crinale. Il fabbricato è in buono stato di conservazione.

SEZIONE EDIFICIO**TIPOLOGIA**

- Villa - villino Schiera antica Schiera moderna Villa padronale Corte
 Casa colonica Palazzo signorile Edificio plurifamiliare Capannone Torre
 Edificio specialistico antico Edificio specialistico moderno Edificio monofamiliare Annesso rurale Linea

ELEMENTI COSTRUTTIVI E MATERIALI**COPERTURA**

- Assente A falda unica A capanna A padiglione Piana
 Conservazione: **Buono**

GRONDA

- Assente Non sporgente Sporgente in materiale tradizionale Sporgente in materiale non tradizionale
 Conservazione: **Buono**

PARAMENTO MURARIO

- Laterizio faccia a vista Pietra faccia a vista Intonaco Altro: _____
 Conservazione: **Buono**

INFISSI

- In prevalenza tradizionali In prevalenza non tradizionali Assenti Conservazione: **Buono**

OSCURAMENTO

- Assente Persiane in legno Persiane in alluminio Scuri in legno
 Altro: _____ Conservazione: **Buono**

ELEMENTI DECORATIVI

- Assenti Zoccolature Cornici marcapiano Cornici alle finestre
 Angolari Porzioni murarie decorate Sottogronda decorata
 Altro: _____ Conservazione: -

SUPERFETAZIONI ED INCONGRUENZE**DESTINAZIONE D'USO PREVALENTE**

- Residenziale Commerciale Industriale/artigianale Turistico ricettivo
 Di servizio Agricolo e funzioni connesse Non in uso

CLASSIFICAZIONE EDIFICIO

- Vincolato Rilevante valore architettonico Valore paesistito tipo A Valore paesistito tipo B
 Valore paesistito tipo C Valore architettonico Con elementi di valore: _____
 Senza valore

NOTE**NORMATIVA E PRESCRIZIONI PARTICOLARI**

Livello d'intervento:
(art. 17 delle NTA)

Interventi ammessi: Interventi di cui all'art. 18 commi 2, 3 e 4 delle NTA

Destinazioni d'uso ammesse: Annesso rurale

Prescrizioni particolari:

FOTO AEREA



FOTO



01



02

SEZIONE GENERALE

Data rilievo: **03/12/2010**

Località: -

Toponimo CTR: -

Foglio: **16**

Particella: **108, 138, 167, 173**

Toponimo CT: **PODERE PENNANO**

Sistema: **Colline Agricole**

Sub-sistema: **del Cecina**

Utoe: **IN 3 Poggio di Radiconcoli**

Tavola RU: **TAVOLA 3 EST**

Scheda LR 59/80: **RA29/74**



Estratto di CTR - scala 1:5.000

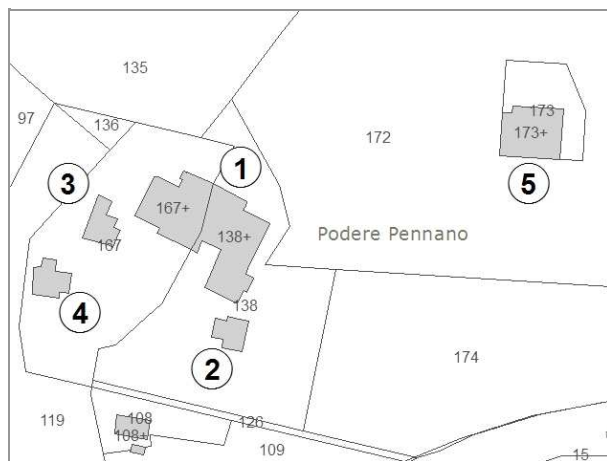

Estratto di Mappa Catastale

VINCOLI

- | | |
|--|--|
| <input type="checkbox"/> Beni culturali (D.Lgs 42/2004 art.10) | <input type="checkbox"/> Aree di pertinenza fluviale (D.Lgs 42/2004 art.142) |
| <input type="checkbox"/> SIR-SIC Cornate-Fosini (DGR 6/2004) | <input type="checkbox"/> Aree boscate (D.Lgs 42/2004 art.142) |
| <input type="checkbox"/> Vincolo Idrogeologico (LR 39/2000) | <input type="checkbox"/> Aree di elevata qualità ambientale (PS - NTA art.5.5) |
| <input type="checkbox"/> Pertinenze visuali dei crinali principali (PS - NTA art.14.1) | <input type="checkbox"/> Pertinenze visuali degli insediamenti storici (PS - NTA art.14.2) |

VALORE PAESISTICO-AMBIENTALE

TIPOLOGIA INSEDIATIVA

- Casa colonica Villa Aggregato di case coloniche Insediamento specialistico Nucleo Edificio isolato

CONTESTO AMBIENTALE

Accessibilità: **Asfaltata**

Percorribilità: **Carrabile**

CARATTERISTICHE RESEDE

- | | | | | |
|---|--|---|--|----------------------------------|
| <input checked="" type="checkbox"/> Giardino - area verde | <input type="checkbox"/> Giardino disegnato - Parco | <input type="checkbox"/> Area non pavimentata | <input checked="" type="checkbox"/> Area pavimentata | <input type="checkbox"/> Cortile |
| <input type="checkbox"/> Corte | <input checked="" type="checkbox"/> Gruppi di alberature | <input type="checkbox"/> Alberi isolati | <input type="checkbox"/> Pozzo | <input type="checkbox"/> Fontana |
| <input type="checkbox"/> Orto | <input type="checkbox"/> Terrazzamenti | <input type="checkbox"/> Cigionamenti | <input type="checkbox"/> Incolto | <input type="checkbox"/> Canale |
| <input type="checkbox"/> Piscina | <input type="checkbox"/> Altro: | | | |

DESCRIZIONE: Podere, che si articola intorno ad un'ampia aia, composto dalla casa colonica (1) di grandi dimensioni, con impianto planivolumetrico molto articolato, recentemente ristrutturata (part. 138). Sono presenti un piccolo edificio (2) con destinazione residenziale anch'esso ristrutturato di recente, due piccoli annessi agricoli (3) e (4) e poco distante, posto a valle, una stalla (5).

SEZIONE EDIFICIO**TIPOLOGIA**

- Villa - villino Schiera antica Schiera moderna Villa padronale Corte
 Casa colonica Palazzo signorile Edificio plurifamiliare Capannone Torre
 Edificio specialistico antico Edificio specialistico moderno Edificio monofamiliare Annesso rurale Linea

ELEMENTI COSTRUTTIVI E MATERIALI**COPERTURA**

- Assente A falda unica A capanna A padiglione Piana
 Conservazione: **Buono**

GRONDA

- Assente Non sporgente Sporgente in materiale tradizionale Sporgente in materiale non tradizionale
 Conservazione: **Buono**

PARAMENTO MURARIO

- Laterizio faccia a vista Pietra faccia a vista Intonaco Altro: _____
 Conservazione: **Buono**

INFISSI

- In prevalenza tradizionali In prevalenza non tradizionali Assenti Conservazione: **Buono**

OSCURAMENTO

- Assente Persiane in legno Persiane in alluminio Scuri in legno
 Altro: _____ Conservazione: **Buono**

ELEMENTI DECORATIVI

- Assenti Zoccolature Cornici marcapiano Cornici alle finestre
 Angolari Porzioni murarie decorate Sottogronda decorata
 Altro: _____ Conservazione: -

SUPERFETAZIONI ED INCONGRUENZE**DESTINAZIONE D'USO PREVALENTE**

- Residenziale Commerciale Industriale/artigianale Turistico ricettivo
 Di servizio Agricolo e funzioni connesse Non in uso

CLASSIFICAZIONE EDIFICIO

- Vincolato Rilevante valore architettonico Valore paesistito tipo A Valore paesistito tipo B
 Valore paesistito tipo C Valore architettonico Con elementi di valore: _____
 Senza valore

NOTE**NORMATIVA E PRESCRIZIONI PARTICOLARI**

Livello d'intervento: VII° - Ristrutturazione edilizia con modeste modifiche volumetriche o di superficie (art. 17 delle NTA)

Interventi ammessi:

Destinazioni d'uso ammesse: Abitazione rurale; Civile abitazione; Turistico-ricettivo

Prescrizioni particolari:

SEZIONE EDIFICIO**TIPOLOGIA**

- Villa - villino Schiera antica Schiera moderna Villa padronale Corte
 Casa colonica Palazzo signorile Edificio plurifamiliare Capannone Torre
 Edificio specialistico antico Edificio specialistico moderno Edificio monofamiliare Annesso rurale Linea

ELEMENTI COSTRUTTIVI E MATERIALI**COPERTURA**

- Assente A falda unica A capanna A padiglione Piana
 Conservazione: **Buono**

GRONDA

- Assente Non sporgente Sporgente in materiale tradizionale Sporgente in materiale non tradizionale
 Conservazione: **Buono**

PARAMENTO MURARIO

- Laterizio faccia a vista Pietra faccia a vista Intonaco Altro: _____
 Conservazione: **Buono**

INFISSI

- In prevalenza tradizionali In prevalenza non tradizionali Assenti Conservazione: **Buono**

OSCURAMENTO

- Assente Persiane in legno Persiane in alluminio Scuri in legno
 Altro: _____ Conservazione: -

ELEMENTI DECORATIVI

- Assenti Zoccolature Cornici marcapiano Cornici alle finestre
 Angolari Porzioni murarie decorate Sottogronda decorata
 Altro: _____ Conservazione: -

SUPERFETAZIONI ED INCONGRUENZE**DESTINAZIONE D'USO PREVALENTE**

- Residenziale Commerciale Industriale/artigianale Turistico ricettivo
 Di servizio Agricolo e funzioni connesse Non in uso

CLASSIFICAZIONE EDIFICIO

- Vincolato Rilevante valore architettonico Valore paesistito tipo A Valore paesistito tipo B
 Valore paesistito tipo C Valore architettonico Con elementi di valore: _____
 Senza valore

NOTE**NORMATIVA E PRESCRIZIONI PARTICOLARI**

Livello d'intervento: VII° - Ristrutturazione edilizia con modeste modifiche volumetriche o di superficie (art. 17 delle NTA)

Interventi ammessi:

Destinazioni d'uso ammesse: Abitazione rurale; Civile abitazione; Turistico-ricettivo

Prescrizioni particolari:

SEZIONE EDIFICIO**TIPOLOGIA**

- Villa - villino Schiera antica Schiera moderna Villa padronale Corte
 Casa colonica Palazzo signorile Edificio plurifamiliare Capannone Torre
 Edificio specialistico antico Edificio specialistico moderno Edificio monofamiliare Annesso rurale Linea

ELEMENTI COSTRUTTIVI E MATERIALI**COPERTURA**

- Assente A falda unica A capanna A padiglione Piana
 Conservazione: **Medio**

GRONDA

- Assente Non sporgente Sporgente in materiale tradizionale Sporgente in materiale non tradizionale
 Conservazione: **Medio**

PARAMENTO MURARIO

- Laterizio faccia a vista Pietra faccia a vista Intonaco Altro: _____
 Conservazione: **Medio**

INFISSI

- In prevalenza tradizionali In prevalenza non tradizionali Assenti Conservazione: **Medio**

OSCURAMENTO

- Assente Persiane in legno Persiane in alluminio Scuri in legno
 Altro: _____ Conservazione: -

ELEMENTI DECORATIVI

- Assenti Zoccolature Cornici marcapiano Cornici alle finestre
 Angolari Porzioni murarie decorate Sottogronda decorata
 Altro: _____ Conservazione: -

SUPERFETAZIONI ED INCONGRUENZE**DESTINAZIONE D'USO PREVALENTE**

- Residenziale Commerciale Industriale/artigianale Turistico ricettivo
 Di servizio Agricolo e funzioni connesse Non in uso

CLASSIFICAZIONE EDIFICIO

- Vincolato Rilevante valore architettonico Valore paesistito tipo A Valore paesistito tipo B
 Valore paesistito tipo C Valore architettonico Con elementi di valore: _____ TIPOLOGIA _____
 Senza valore

NOTE**NORMATIVA E PRESCRIZIONI PARTICOLARI**

Livello d'intervento: VII° - Ristrutturazione edilizia con modeste modifiche volumetriche o di superficie (art. 17 delle NTA)

Interventi ammessi:

Destinazioni d'uso ammesse: Abitazione rurale; Civile abitazione; Turistico-ricettivo; Annesso rurale

Prescrizioni particolari:

SEZIONE EDIFICIO**TIPOLOGIA**

- Villa - villino Schiera antica Schiera moderna Villa padronale Corte
 Casa colonica Palazzo signorile Edificio plurifamiliare Capannone Torre
 Edificio specialistico antico Edificio specialistico moderno Edificio monofamiliare Annesso rurale Linea

ELEMENTI COSTRUTTIVI E MATERIALI**COPERTURA**

- Assente A falda unica A capanna A padiglione Piana
 Conservazione: **Medio**

GRONDA

- Assente Non sporgente Sporgente in materiale tradizionale Sporgente in materiale non tradizionale
 Conservazione: **Medio**

PARAMENTO MURARIO

- Laterizio faccia a vista Pietra faccia a vista Intonaco Altro: BLOCCHI TUFO
 Conservazione: **Medio**

INFISSI

- In prevalenza tradizionali In prevalenza non tradizionali Assenti Conservazione: **Medio**

OSCURAMENTO

- Assente Persiane in legno Persiane in alluminio Scuri in legno
 Altro: _____ Conservazione: -

ELEMENTI DECORATIVI

- Assenti Zoccolature Cornici marcapiano Cornici alle finestre
 Angolari Porzioni murarie decorate Sottogronda decorata
 Altro: _____ Conservazione: -

SUPERFETAZIONI ED INCONGRUENZE**DESTINAZIONE D'USO PREVALENTE**

- Residenziale Commerciale Industriale/artigianale Turistico ricettivo
 Di servizio Agricolo e funzioni connesse Non in uso

CLASSIFICAZIONE EDIFICIO

- Vincolato Rilevante valore architettonico Valore paesistito tipo A Valore paesistito tipo B
 Valore paesistito tipo C Valore architettonico Con elementi di valore: _____
 Senza valore

NOTE

DECLASSIFICATO: Classificato sul PS di rilevante valore architettonico per errore.

NORMATIVA E PRESCRIZIONI PARTICOLARI

Livello d'intervento:
(art. 17 delle NTA)

Interventi ammessi: Interventi di cui all'art. 18 commi 2, 3 e 4 delle NTA

Destinazioni d'uso ammesse: Pertinenza dell'edificio principale

Prescrizioni particolari:

SEZIONE EDIFICIO**TIPOLOGIA**

- Villa - villino Schiera antica Schiera moderna Villa padronale Corte
 Casa colonica Palazzo signorile Edificio plurifamiliare Capannone Torre
 Edificio specialistico antico Edificio specialistico moderno Edificio monofamiliare Annesso rurale Linea

ELEMENTI COSTRUTTIVI E MATERIALI**COPERTURA**

- Assente A falda unica A capanna A padiglione Piana
 Conservazione: **Medio**

GRONDA

- Assente Non sporgente Sporgente in materiale tradizionale Sporgente in materiale non tradizionale
 Conservazione: **Medio**

PARAMENTO MURARIO

- Laterizio faccia a vista Pietra faccia a vista Intonaco Altro: BLOCCHI CLS
 Conservazione: **Medio**

INFISSI

- In prevalenza tradizionali In prevalenza non tradizionali Assenti Conservazione: **Medio**

OSCURAMENTO

- Assente Persiane in legno Persiane in alluminio Scuri in legno
 Altro: _____ Conservazione: -

ELEMENTI DECORATIVI

- Assenti Zoccolature Cornici marcapiano Cornici alle finestre
 Angolari Porzioni murarie decorate Sottogronda decorata
 Altro: _____ Conservazione: -

SUPERFETAZIONI ED INCONGRUENZE**DESTINAZIONE D'USO PREVALENTE**

- Residenziale Commerciale Industriale/artigianale Turistico ricettivo
 Di servizio Agricolo e funzioni connesse Non in uso

CLASSIFICAZIONE EDIFICIO

- Vincolato Rilevante valore architettonico Valore paesistito tipo A Valore paesistito tipo B
 Valore paesistito tipo C Valore architettonico Con elementi di valore: _____
 Senza valore

NOTE**NORMATIVA E PRESCRIZIONI PARTICOLARI**

Livello d'intervento:
(art. 17 delle NTA)

Interventi ammessi: Interventi di cui all'art. 29.3 comma 2 delle NTA

Destinazioni d'uso ammesse: Annesso rurale

Prescrizioni particolari:

FOTO AEREA

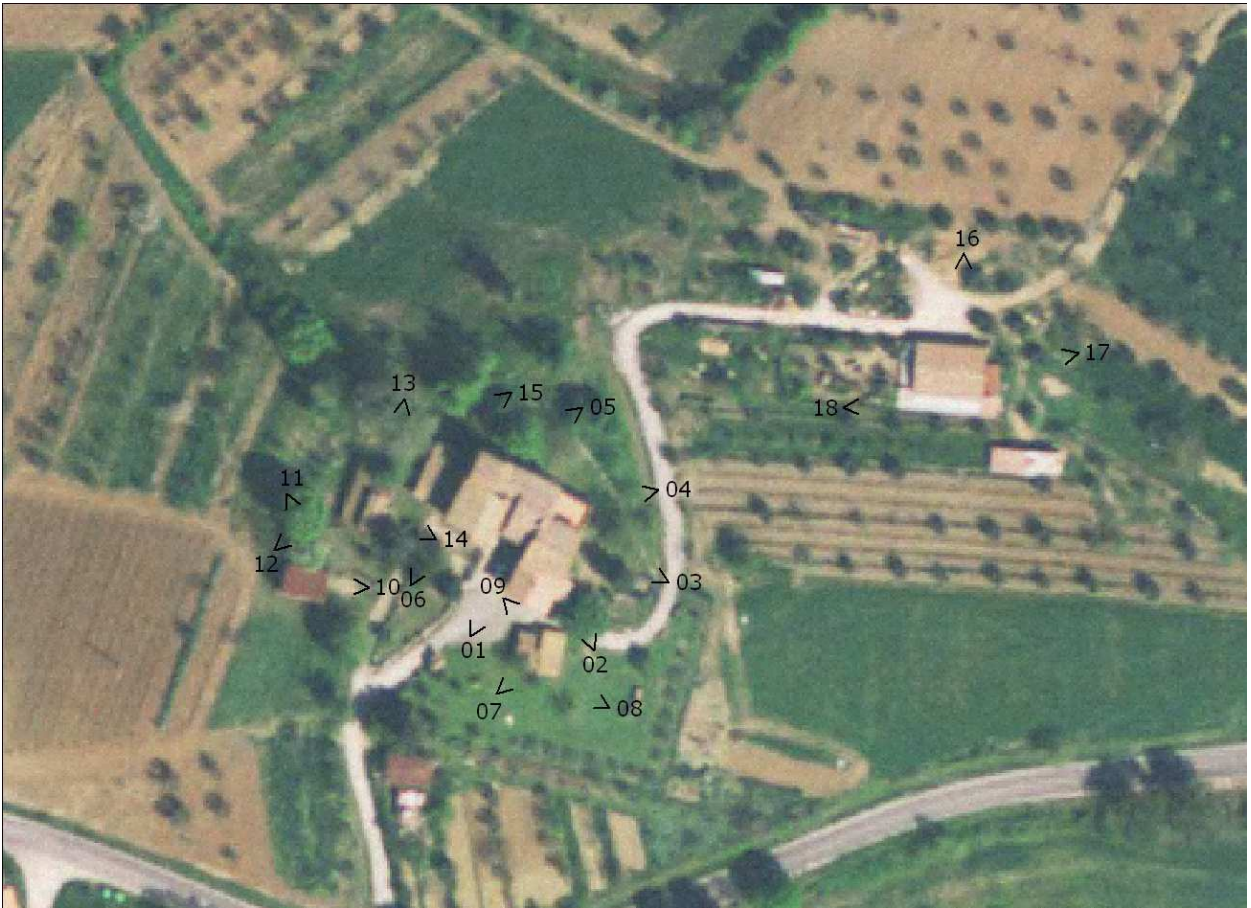

FOTO



01



02



03



04



05



06



07



08



09



10



11



12



13



14



15



16



17



18



RILIEVO LR 59/1980



RILIEVO LR 59/1980



RILIEVO LR 59/1980

SEZIONE GENERALE

Data rilievo: **03/12/2010**

Località: -

Toponimo CTR: -

Foglio: **15**

Particella: **139**

Toponimo CT: **PODERE COLOMBAIO**

Sistema: **Colline Agricole**

Sub-sistema: **del Cecina**

Utoe: **IN 3 Poggio di Radiconcoli**

Tavola RU: **TAVOLA 3 EST**

Scheda LR 59/80: -

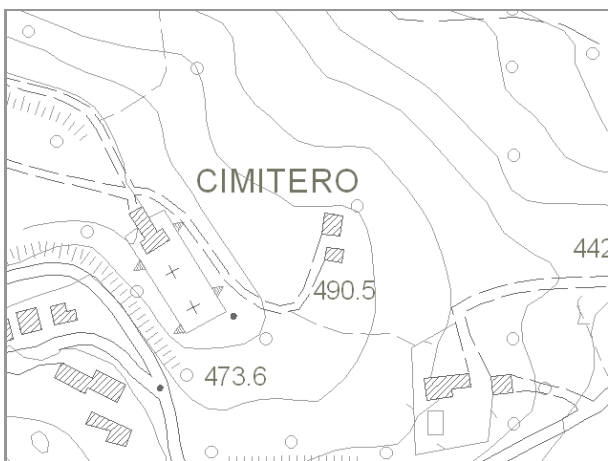

Estratto di CTR - scala 1:5.000

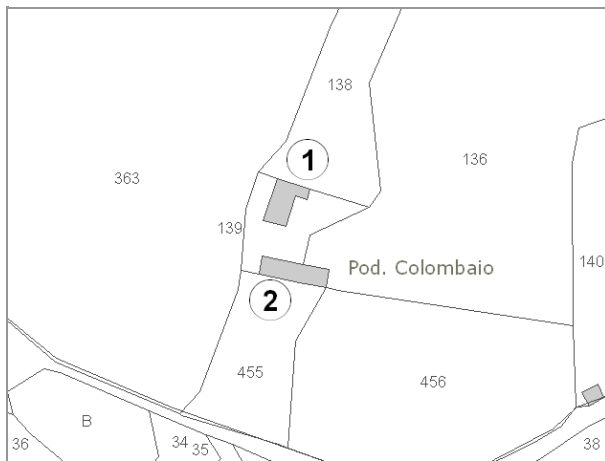

Estratto di Mappa Catastale

VINCOLI

- | | |
|--|---|
| <input type="checkbox"/> Beni culturali (D.Lgs 42/2004 art.10) | <input type="checkbox"/> Aree di pertinenza fluviale (D.Lgs 42/2004 art.142) |
| <input type="checkbox"/> SIR-SIC Cornate-Fosini (DGR 6/2004) | <input type="checkbox"/> Aree boscate (D.Lgs 42/2004 art.142) |
| <input type="checkbox"/> Vincolo Idrogeologico (LR 39/2000) | <input type="checkbox"/> Aree di elevata qualità ambientale (PS - NTA art.5.5) |
| <input type="checkbox"/> Pertinenze visuali dei crinali principali (PS - NTA art.14.1) | <input checked="" type="checkbox"/> Pertinenze visuali degli insediamenti storici (PS - NTA art.14.2) |

VALORE PAESISTICO-AMBIENTALE

TIPOLOGIA INSEDIATIVA

- | | | | | | |
|---|--------------------------------|--|---|---------------------------------|---|
| <input checked="" type="checkbox"/> Casa colonica | <input type="checkbox"/> Villa | <input type="checkbox"/> Aggregato di case coloniche | <input type="checkbox"/> Insediamento specialistico | <input type="checkbox"/> Nucleo | <input type="checkbox"/> Edificio isolato |
|---|--------------------------------|--|---|---------------------------------|---|

CONTESTO AMBIENTALE

Accessibilità: **Sterrata**

Percorribilità: **Carrabile**

CARATTERISTICHE RESEDE

- | | | | | |
|---|--|--|---|----------------------------------|
| <input checked="" type="checkbox"/> Giardino - area verde | <input type="checkbox"/> Giardino disegnato - Parco | <input checked="" type="checkbox"/> Area non pavimentata | <input type="checkbox"/> Area pavimentata | <input type="checkbox"/> Cortile |
| <input type="checkbox"/> Corte | <input checked="" type="checkbox"/> Gruppi di alberature | <input type="checkbox"/> Alberi isolati | <input type="checkbox"/> Pozzo | <input type="checkbox"/> Fontana |
| <input type="checkbox"/> Orto | <input type="checkbox"/> Terrazzamenti | <input type="checkbox"/> Cigionamenti | <input type="checkbox"/> Incolto | <input type="checkbox"/> Canale |
| <input checked="" type="checkbox"/> Piscina | <input type="checkbox"/> Altro: | | | |

DESCRIZIONE: Podere, posizionato su di un leggero pendio, composto dall'edificio principale (1) e da un annesso (2) con destinazione agrituristica. Il complesso è in buono stato di conservazione. L'edificio (2) è stato recentemente ristrutturato.

SEZIONE EDIFICIO**TIPOLOGIA**

- Villa - villino Schiera antica Schiera moderna Villa padronale Corte
 Casa colonica Palazzo signorile Edificio plurifamiliare Capannone Torre
 Edificio specialistico antico Edificio specialistico moderno Edificio monofamiliare Annesso rurale Linea

ELEMENTI COSTRUTTIVI E MATERIALI**COPERTURA**

- Assente A falda unica A capanna A padiglione Piana
 Conservazione: **Buono**

GRONDA

- Assente Non sporgente Sporgente in materiale tradizionale Sporgente in materiale non tradizionale
 Conservazione: **Buono**

PARAMENTO MURARIO

- Laterizio faccia a vista Pietra faccia a vista Intonaco Altro: _____
 Conservazione: **Buono**

INFISSI

- In prevalenza tradizionali In prevalenza non tradizionali Assenti Conservazione: **Buono**

OSCURAMENTO

- Assente Persiane in legno Persiane in alluminio Scuri in legno
 Altro: _____ Conservazione: **Buono**

ELEMENTI DECORATIVI

- Assenti Zoccolature Cornici marcapiano Cornici alle finestre
 Angolari Porzioni murarie decorate Sottogronda decorata
 Altro: _____ Conservazione: -

SUPERFETAZIONI ED INCONGRUENZE**DESTINAZIONE D'USO PREVALENTE**

- Residenziale Commerciale Industriale/artigianale Turistico ricettivo
 Di servizio Agricolo e funzioni connesse Non in uso

CLASSIFICAZIONE EDIFICIO

- Vincolato Rilevante valore architettonico Valore paesistito tipo A Valore paesistito tipo B
 Valore paesistito tipo C Valore architettonico Con elementi di valore: _____
 Senza valore

NOTE**NORMATIVA E PRESCRIZIONI PARTICOLARI**

Livello d'intervento: V° - Ristrutturazione edilizia senza modifiche volumetriche, di superficie e rilevanti alterazioni strutturali
(art. 17 delle NTA)

Interventi ammessi:

Destinazioni d'uso ammesse: Abitazione rurale; Civile abitazione; Turistico-ricettivo

Prescrizioni particolari:

SEZIONE EDIFICIO**TIPOLOGIA**

- Villa - villino Schiera antica Schiera moderna Villa padronale Corte
 Casa colonica Palazzo signorile Edificio plurifamiliare Capannone Torre
 Edificio specialistico antico Edificio specialistico moderno Edificio monofamiliare Annesso rurale Linea

ELEMENTI COSTRUTTIVI E MATERIALI**COPERTURA**

- Assente A falda unica A capanna A padiglione Piana
 Conservazione: **Buono**

GRONDA

- Assente Non sporgente Sporgente in materiale tradizionale Sporgente in materiale non tradizionale
 Conservazione: **Buono**

PARAMENTO MURARIO

- Laterizio faccia a vista Pietra faccia a vista Intonaco Altro: _____
 Conservazione: **Buono**

INFISSI

- In prevalenza tradizionali In prevalenza non tradizionali Assenti Conservazione: **Buono**

OSCURAMENTO

- Assente Persiane in legno Persiane in alluminio Scuri in legno
 Altro: _____ Conservazione: -

ELEMENTI DECORATIVI

- Assenti Zoccolature Cornici marcapiano Cornici alle finestre
 Angolari Porzioni murarie decorate Sottogronda decorata
 Altro: _____ Conservazione: -

SUPERFETAZIONI ED INCONGRUENZE**DESTINAZIONE D'USO PREVALENTE**

- Residenziale Commerciale Industriale/artigianale Turistico ricettivo
 Di servizio Agricolo e funzioni connesse Non in uso

CLASSIFICAZIONE EDIFICIO

- Vincolato Rilevante valore architettonico Valore paesistito tipo A Valore paesistito tipo B
 Valore paesistito tipo C Valore architettonico Con elementi di valore: _____
 Senza valore

NOTE**NORMATIVA E PRESCRIZIONI PARTICOLARI**

Livello d'intervento: V° - Ristrutturazione edilizia senza modifiche volumetriche, di superficie e rilevanti alterazioni strutturali

Interventi ammessi:

Destinazioni d'uso ammesse: Abitazione rurale; Civile abitazione; Turistico-ricettivo

Prescrizioni particolari:

FOTO AEREA



FOTO



01



02



03



04



05



06



07



08



09

SEZIONE GENERALE

Data rilievo: **03/12/2010**

Località: **RADICONDOLI**

Toponimo CTR: -

Foglio: **15**

Particella: **111**

Toponimo CT: -

Sistema: **Colline Agricole**

Sub-sistema: **del Cecina**

Utoe: **IN 3 Poggio di Radiconcoli**

Tavola RU: **TAVOLA 3 EST**

Scheda LR 59/80: -

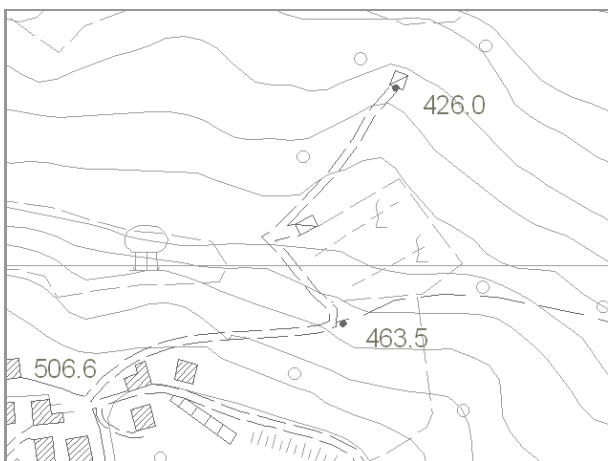

Estratto di CTR - scala 1:5.000

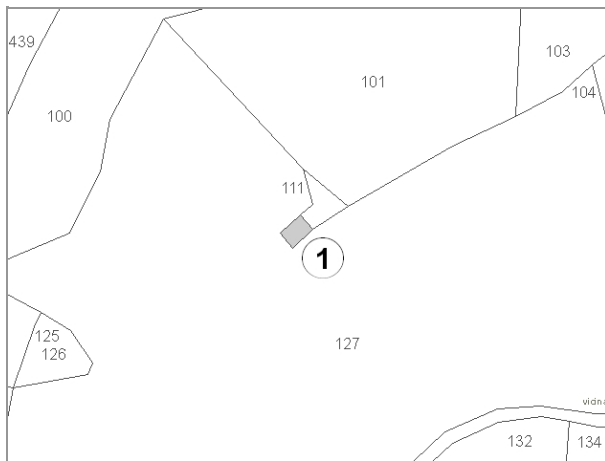

Estratto di Mappa Catastale

VINCOLI

- | | |
|--|---|
| <input type="checkbox"/> Beni culturali (D.Lgs 42/2004 art.10) | <input type="checkbox"/> Aree di pertinenza fluviale (D.Lgs 42/2004 art.142) |
| <input type="checkbox"/> SIR-SIC Cornate-Fosini (DGR 6/2004) | <input type="checkbox"/> Aree boscate (D.Lgs 42/2004 art.142) |
| <input type="checkbox"/> Vincolo Idrogeologico (LR 39/2000) | <input type="checkbox"/> Aree di elevata qualità ambientale (PS - NTA art.5.5) |
| <input type="checkbox"/> Pertinenze visuali dei crinali principali (PS - NTA art.14.1) | <input checked="" type="checkbox"/> Pertinenze visuali degli insediamenti storici (PS - NTA art.14.2) |

VALORE PAESISTICO-AMBIENTALE

TIPOLOGIA INSEDIATIVA

- | | | | | | |
|---|--------------------------------|--|---|---------------------------------|---|
| <input checked="" type="checkbox"/> Casa colonica | <input type="checkbox"/> Villa | <input type="checkbox"/> Aggregato di case coloniche | <input type="checkbox"/> Insediamento specialistico | <input type="checkbox"/> Nucleo | <input type="checkbox"/> Edificio isolato |
|---|--------------------------------|--|---|---------------------------------|---|

CONTESTO AMBIENTALE

Accessibilità: **Sterrata**

Percorribilità: **Carrabile**

CARATTERISTICHE RESEDE

- | | | | | |
|---|---|--|---|----------------------------------|
| <input checked="" type="checkbox"/> Giardino - area verde | <input type="checkbox"/> Giardino disegnato - Parco | <input checked="" type="checkbox"/> Area non pavimentata | <input type="checkbox"/> Area pavimentata | <input type="checkbox"/> Cortile |
| <input type="checkbox"/> Corte | <input type="checkbox"/> Gruppi di alberature | <input type="checkbox"/> Alberi isolati | <input type="checkbox"/> Pozzo | <input type="checkbox"/> Fontana |
| <input type="checkbox"/> Orto | <input type="checkbox"/> Terrazzamenti | <input type="checkbox"/> Cigionamenti | <input type="checkbox"/> Incolto | <input type="checkbox"/> Canale |
| <input checked="" type="checkbox"/> Piscina | <input type="checkbox"/> Altro: | | | |

DESCRIZIONE: Piccolo edificio, posto a valle del versante nord dell'abitato di Radicondoli, con funzione di residenza estiva, recentemente ristrutturato.

SEZIONE EDIFICIO**TIPOLOGIA**

- Villa - villino Schiera antica Schiera moderna Villa padronale Corte
 Casa colonica Palazzo signorile Edificio plurifamiliare Capannone Torre
 Edificio special-
listico antico Edificio specialistico
moderno Edificio monofamiliare Annesso rurale Linea

ELEMENTI COSTRUTTIVI E MATERIALI**COPERTURA**

- Assente A falda unica A capanna A padiglione Piana
 Conservazione: **Buono**

GRONDA

- Assente Non sporgente Sporgente in materiale
tradizionale Sporgente in materiale
non tradizionale
 Conservazione: **Buono**

PARAMENTO MURARIO

- Laterizio faccia a
vista Pietra faccia a vista Intonaco Altro: _____
 Conservazione: **Buono**

INFISSI

- In prevalenza
tradizionali In prevalenza
non tradizionali Assenti Conservazione: **Buono**

OSCURAMENTO

- Assente Persiane in legno Persiane in alluminio Scuri in legno
 Altro: _____ Conservazione: -

ELEMENTI DECORATIVI

- Assenti Zoccolature Cornici marcapiano Cornici alle finestre
 Angolari Porzioni murarie decorate Sottogronda decorata
 Altro: _____ Conservazione: -

SUPERFETAZIONI ED INCONGRUENZE**DESTINAZIONE D'USO PREVALENTE**

- Residenziale Commerciale Industriale/artigianale Turistico ricettivo
 Di servizio Agricolo e funzioni connesse Non in uso

CLASSIFICAZIONE EDIFICIO

- Vincolato Rilevante valore
architettonico Valore paesistito tipo A Valore paesistito tipo B
 Valore paesistito
tipo C Valore
architettonico Con elementi
di valore: _____ TIPOLOGIA _____
 Senza valore

NOTE**NORMATIVA E PRESCRIZIONI PARTICOLARI**

Livello d'intervento: VII° - Ristrutturazione edilizia con modeste modifiche volumetriche o di superficie (art. 17 delle NTA)

Interventi ammessi:

Destinazioni d'uso ammesse: Abitazione rurale; Civile abitazione; Turistico-ricettivo

Prescrizioni particolari:

FOTO AEREA



FOTO



01



02



03



04

SEZIONE GENERALE

Data rilievo: **03/12/2010**

Località: **RADICONDOLI**

Toponimo CTR: -

Foglio: **15**

Particella: **102**

Toponimo CT: **LA CAPANNUCCIA**

Sistema: **Colline Agricole**

Sub-sistema: **del Cecina**

Utoe: **IN 3 Poggio di Radiconcoli**

Tavola RU: **TAVOLA 3 EST**

Scheda LR 59/80: -

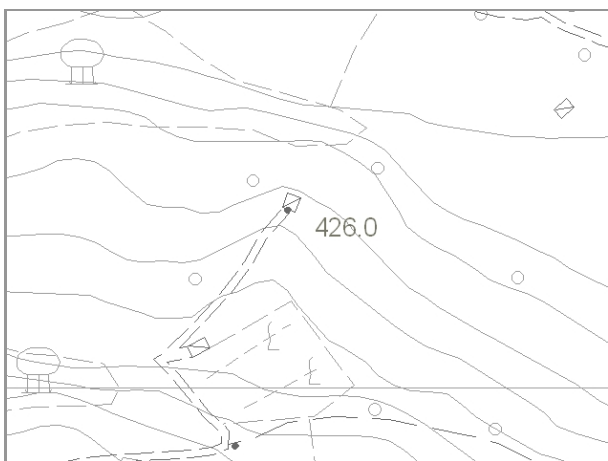

Estratto di CTR - scala 1:5.000

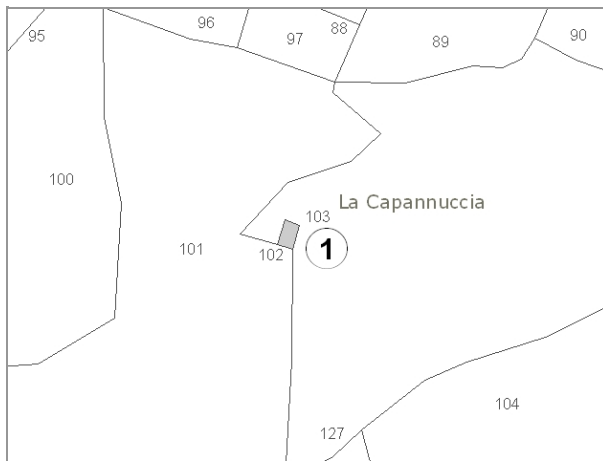

Estratto di Mappa Catastale

VINCOLI

- | | |
|--|---|
| <input type="checkbox"/> Beni culturali (D.Lgs 42/2004 art.10) | <input type="checkbox"/> Aree di pertinenza fluviale (D.Lgs 42/2004 art.142) |
| <input type="checkbox"/> SIR-SIC Cornate-Fosini (DGR 6/2004) | <input checked="" type="checkbox"/> Aree boscate (D.Lgs 42/2004 art.142) |
| <input type="checkbox"/> Vincolo Idrogeologico (LR 39/2000) | <input type="checkbox"/> Aree di elevata qualità ambientale (PS - NTA art.5.5) |
| <input type="checkbox"/> Pertinenze visuali dei crinali principali (PS - NTA art.14.1) | <input checked="" type="checkbox"/> Pertinenze visuali degli insediamenti storici (PS - NTA art.14.2) |

VALORE PAESISTICO-AMBIENTALE

TIPOLOGIA INSEDIATIVA

- | | | | | | |
|--|--------------------------------|--|---|---------------------------------|--|
| <input type="checkbox"/> Casa colonica | <input type="checkbox"/> Villa | <input type="checkbox"/> Aggregato di case coloniche | <input type="checkbox"/> Insediamento specialistico | <input type="checkbox"/> Nucleo | <input checked="" type="checkbox"/> Edificio isolato |
|--|--------------------------------|--|---|---------------------------------|--|

CONTESTO AMBIENTALE

Accessibilità: **Sterrata**

Percorribilità: **Carrabile**

CARATTERISTICHE RESEDE

- | | | | | |
|---|---|--|---|----------------------------------|
| <input checked="" type="checkbox"/> Giardino - area verde | <input type="checkbox"/> Giardino disegnato - Parco | <input checked="" type="checkbox"/> Area non pavimentata | <input type="checkbox"/> Area pavimentata | <input type="checkbox"/> Cortile |
| <input type="checkbox"/> Corte | <input type="checkbox"/> Gruppi di alberature | <input type="checkbox"/> Alberi isolati | <input type="checkbox"/> Pozzo | <input type="checkbox"/> Fontana |
| <input type="checkbox"/> Orto | <input type="checkbox"/> Terrazzamenti | <input type="checkbox"/> Cigionamenti | <input type="checkbox"/> Incolto | <input type="checkbox"/> Canale |
| <input type="checkbox"/> Piscina | <input type="checkbox"/> Altro: | | | |

DESCRIZIONE: Piccolo annesso agricolo posto a valle del versante nord dell'abitato di Radicondoli, su di un leggero pendio. L'edificio è in un buono stato di conservazione.

SEZIONE EDIFICIO**TIPOLOGIA**

- Villa - villino Schiera antica Schiera moderna Villa padronale Corte
 Casa colonica Palazzo signorile Edificio plurifamiliare Capannone Torre
 Edificio specialistico antico Edificio specialistico moderno Edificio monofamiliare Annesso rurale Linea

ELEMENTI COSTRUTTIVI E MATERIALI**COPERTURA**

- Assente A falda unica A capanna A padiglione Piana
 Conservazione: **Medio**

GRONDA

- Assente Non sporgente Sporgente in materiale tradizionale Sporgente in materiale non tradizionale
 Conservazione: **Medio**

PARAMENTO MURARIO

- Laterizio faccia a vista Pietra faccia a vista Intonaco Altro: _____
 Conservazione: **Medio**

INFISSI

- In prevalenza tradizionali In prevalenza non tradizionali Assenti Conservazione: **Medio**

OSCURAMENTO

- Assente Persiane in legno Persiane in alluminio Scuri in legno
 Altro: _____ Conservazione: -

ELEMENTI DECORATIVI

- Assenti Zoccolature Cornici marcapiano Cornici alle finestre
 Angolari Porzioni murarie decorate Sottogronda decorata
 Altro: _____ Conservazione: -

SUPERFETAZIONI ED INCONGRUENZE**DESTINAZIONE D'USO PREVALENTE**

- Residenziale Commerciale Industriale/artigianale Turistico ricettivo
 Di servizio Agricolo e funzioni connesse Non in uso

CLASSIFICAZIONE EDIFICIO

- Vincolato Rilevante valore architettonico Valore paesistito tipo A Valore paesistito tipo B
 Valore paesistito tipo C Valore architettonico Con elementi di valore: _____ TIPOLOGIA _____
 Senza valore

NOTE**NORMATIVA E PRESCRIZIONI PARTICOLARI**

Livello d'intervento: VII° - Ristrutturazione edilizia con modeste modifiche volumetriche o di superficie (art. 17 delle NTA)

Interventi ammessi:

Destinazioni d'uso ammesse: Annesso rurale

Prescrizioni particolari:

FOTO AEREA



FOTO



01



02

SEZIONE GENERALE

Data rilievo: **03/12/2010**
Località: **RADICONDOLI**
Foglio: **15**
Toponimo CT: **FONTE VECCHIA DELLA CONCIA**
Sistema: **Colline Agricole**
Sub-sistema: **del Cecina**
Utoe: **IN 3 Poggio di Radiconcoli**
Tavola RU: **TAVOLA 3 EST**

Toponimo CTR: -
Particella: **433**

Scheda LR 59/80: -

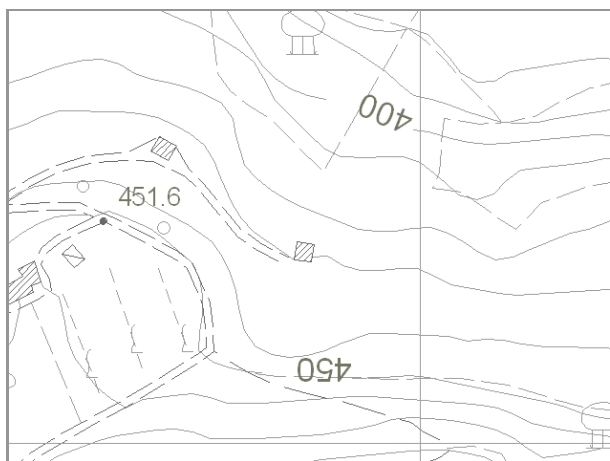

Estratto di CTR - scala 1:5.000

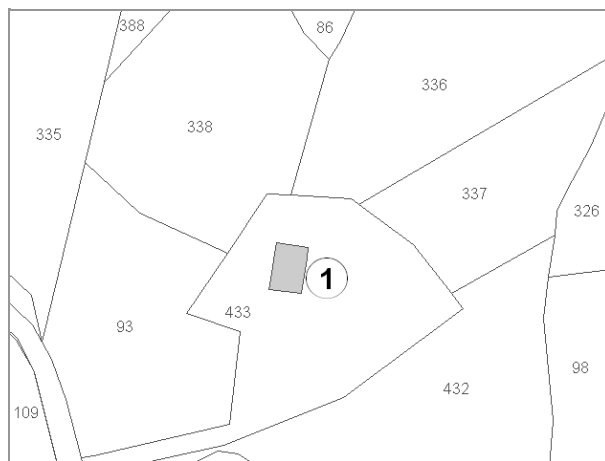

Estratto di Mappa Catastale

VINCOLI

- | | |
|--|---|
| <input type="checkbox"/> Beni culturali (D.Lgs 42/2004 art.10) | <input type="checkbox"/> Aree di pertinenza fluviale (D.Lgs 42/2004 art.142) |
| <input type="checkbox"/> SIR-SIC Cornate-Fosini (DGR 6/2004) | <input type="checkbox"/> Aree boscate (D.Lgs 42/2004 art.142) |
| <input type="checkbox"/> Vincolo Idrogeologico (LR 39/2000) | <input type="checkbox"/> Aree di elevata qualità ambientale (PS - NTA art.5.5) |
| <input type="checkbox"/> Pertinenze visuali dei crinali principali (PS - NTA art.14.1) | <input checked="" type="checkbox"/> Pertinenze visuali degli insediamenti storici (PS - NTA art.14.2) |

VALORE PAESISTICO-AMBIENTALE

TIPOLOGIA INSEDIATIVA

- | | | | | | |
|--|--------------------------------|--|---|---------------------------------|--|
| <input type="checkbox"/> Casa colonica | <input type="checkbox"/> Villa | <input type="checkbox"/> Aggregato di case coloniche | <input type="checkbox"/> Insediamento specialistico | <input type="checkbox"/> Nucleo | <input checked="" type="checkbox"/> Edificio isolato |
|--|--------------------------------|--|---|---------------------------------|--|

CONTESTO AMBIENTALE

Accessibilità: **Sterrata**

Percorribilità: **Carrabile**

CARATTERISTICHE RESEDE

- | | | | | |
|---|---|---|---|----------------------------------|
| <input checked="" type="checkbox"/> Giardino - area verde | <input type="checkbox"/> Giardino disegnato - Parco | <input type="checkbox"/> Area non pavimentata | <input type="checkbox"/> Area pavimentata | <input type="checkbox"/> Cortile |
| <input type="checkbox"/> Corte | <input type="checkbox"/> Gruppi di alberature | <input type="checkbox"/> Alberi isolati | <input type="checkbox"/> Pozzo | <input type="checkbox"/> Fontana |
| <input checked="" type="checkbox"/> Orto | <input type="checkbox"/> Terrazzamenti | <input type="checkbox"/> Cigionamenti | <input type="checkbox"/> Incolto | <input type="checkbox"/> Canale |
| <input type="checkbox"/> Piscina | <input type="checkbox"/> Altro: | | | |

DESCRIZIONE: Edificio, posto lungo un leggero pendio del versante nord dell'abitato di Radicondoli, con destinazione residenziale. Il fabbricato è stato recentemente ristrutturato. Nelle immediate vicinanze sono presenti i resti delle antiche fonti.

SEZIONE EDIFICIO**TIPOLOGIA**

- | | | | | |
|--|---|--|--|--------------------------------|
| <input type="checkbox"/> Villa - villino | <input type="checkbox"/> Schiera antica | <input type="checkbox"/> Schiera moderna | <input type="checkbox"/> Villa padronale | <input type="checkbox"/> Corte |
| <input checked="" type="checkbox"/> Casa colonica | <input type="checkbox"/> Palazzo signorile | <input type="checkbox"/> Edificio plurifamiliare | <input type="checkbox"/> Capannone | <input type="checkbox"/> Torre |
| <input type="checkbox"/> Edificio specialistico antico | <input type="checkbox"/> Edificio specialistico moderno | <input type="checkbox"/> Edificio monofamiliare | <input type="checkbox"/> Annesso rurale | <input type="checkbox"/> Linea |

ELEMENTI COSTRUTTIVI E MATERIALI**COPERTURA**

- | | | | | |
|----------------------------------|--|---|---------------------------------------|--------------------------------|
| <input type="checkbox"/> Assente | <input type="checkbox"/> A falda unica | <input checked="" type="checkbox"/> A capanna | <input type="checkbox"/> A padiglione | <input type="checkbox"/> Piana |
|----------------------------------|--|---|---------------------------------------|--------------------------------|
- Conservazione: **Buono**

GRONDA

- | | | | |
|----------------------------------|--|---|--|
| <input type="checkbox"/> Assente | <input type="checkbox"/> Non sporgente | <input checked="" type="checkbox"/> Sporgente in materiale tradizionale | <input type="checkbox"/> Sporgente in materiale non tradizionale |
|----------------------------------|--|---|--|
- Conservazione: **Buono**

PARAMENTO MURARIO

- | | | | |
|---|---|-----------------------------------|---------------------------------------|
| <input type="checkbox"/> Laterizio faccia a vista | <input checked="" type="checkbox"/> Pietra faccia a vista | <input type="checkbox"/> Intonaco | <input type="checkbox"/> Altro: _____ |
|---|---|-----------------------------------|---------------------------------------|
- Conservazione: **Buono**

INFISSI

- | | | | |
|--|---|----------------------------------|-----------------------------|
| <input checked="" type="checkbox"/> In prevalenza tradizionali | <input type="checkbox"/> In prevalenza non tradizionali | <input type="checkbox"/> Assenti | Conservazione: Buono |
|--|---|----------------------------------|-----------------------------|

OSCURAMENTO

- | | | | |
|----------------------------------|--|--|--|
| <input type="checkbox"/> Assente | <input type="checkbox"/> Persiane in legno | <input type="checkbox"/> Persiane in alluminio | <input checked="" type="checkbox"/> Scuri in legno |
|----------------------------------|--|--|--|
- Altro: _____ Conservazione: **Buono**

ELEMENTI DECORATIVI

- | | | | |
|---|--|---|--|
| <input checked="" type="checkbox"/> Assenti | <input type="checkbox"/> Zoccolature | <input type="checkbox"/> Cornici marcapiano | <input type="checkbox"/> Cornici alle finestre |
| <input type="checkbox"/> Angolari | <input type="checkbox"/> Porzioni murarie decorate | <input type="checkbox"/> Sottogronda decorata | |
- Altro: _____ Conservazione: -

SUPERFETAZIONI ED INCONGRUENZE**DESTINAZIONE D'USO PREVALENTE**

- | | | | |
|--|---|--|--|
| <input checked="" type="checkbox"/> Residenziale | <input type="checkbox"/> Commerciale | <input type="checkbox"/> Industriale/artigianale | <input type="checkbox"/> Turistico ricettivo |
| <input type="checkbox"/> Di servizio | <input type="checkbox"/> Agricolo e funzioni connesse | <input type="checkbox"/> Non in uso | |

CLASSIFICAZIONE EDIFICIO

- | | | | |
|---|--|---|---|
| <input type="checkbox"/> Vincolato | <input type="checkbox"/> Rilevante valore architettonico | <input type="checkbox"/> Valore paesistito tipo A | <input type="checkbox"/> Valore paesistito tipo B |
| <input type="checkbox"/> Valore paesistito tipo C | <input type="checkbox"/> Valore architettonico | <input checked="" type="checkbox"/> Con elementi di valore: | TIPOLOGIA _____ |
- Senza valore

NOTE

verificare la possibilità di ampliamento

NORMATIVA E PRESCRIZIONI PARTICOLARI

Livello d'intervento: VII° - Ristrutturazione edilizia con modeste modifiche volumetriche o di superficie

Interventi ammessi:

Destinazioni d'uso ammesse: Abitazione rurale; Civile abitazione; Turistico-ricettivo

Prescrizioni particolari: Per la porzione individuata con il tratteggio nella foto aerea è consentito il "RECUPERO LIVELLO B"

FOTO AEREA



FOTO



01



02



03



04



05



06



07



RILIEVO LR 59/1980

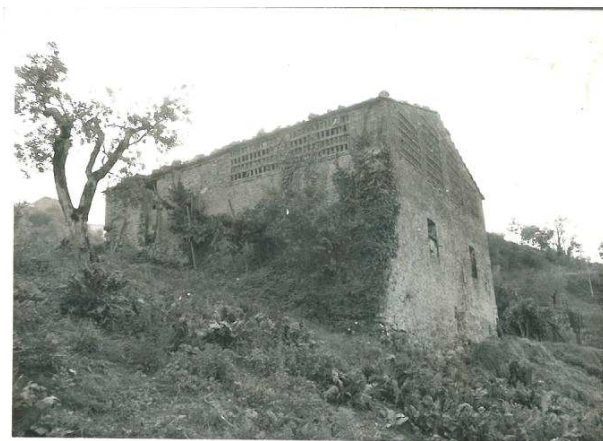

RILIEVO LR 59/1980



RILIEVO LR 59/1980

SEZIONE GENERALE

Data rilievo: **03/12/2010**
Località: **RADICONDOLI**
Foglio: **15**
Toponimo CT: **PODERE COLOMBAIA**
Sistema: **Colline Agricole**
Sub-sistema: **del Cecina**
Utoe: **IN 3 Poggio di Radiconcoli**
Tavola RU: **TAVOLA 3 EST**

Toponimo CTR: -
Particella: **92**

Scheda LR 59/80: **RA38/107**

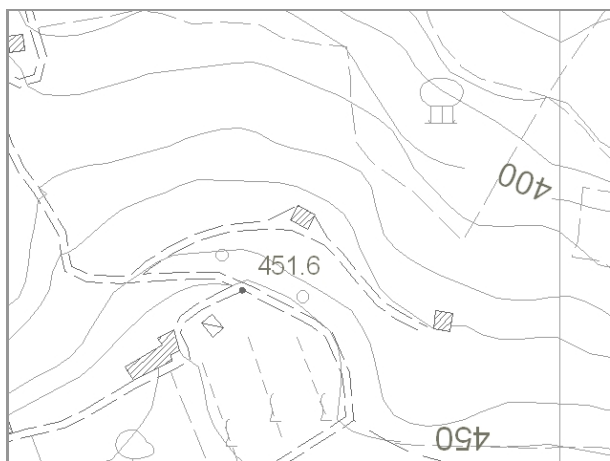

Estratto di CTR - scala 1:5.000

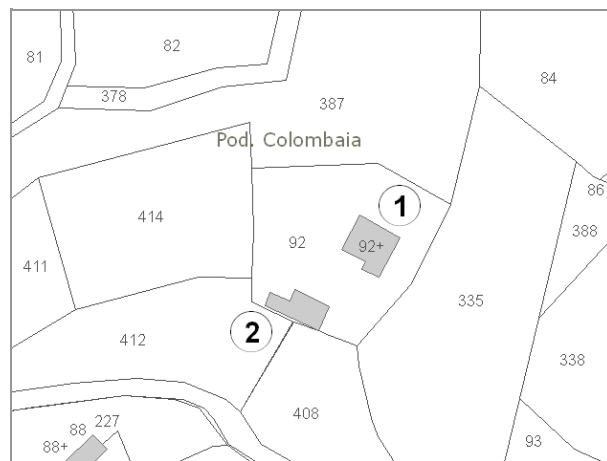

Estratto di Mappa Catastale

VINCOLI

- | | |
|--|---|
| <input type="checkbox"/> Beni culturali (D.Lgs 42/2004 art.10) | <input type="checkbox"/> Aree di pertinenza fluviale (D.Lgs 42/2004 art.142) |
| <input type="checkbox"/> SIR-SIC Cornate-Fosini (DGR 6/2004) | <input type="checkbox"/> Aree boscate (D.Lgs 42/2004 art.142) |
| <input type="checkbox"/> Vincolo Idrogeologico (LR 39/2000) | <input type="checkbox"/> Aree di elevata qualità ambientale (PS - NTA art.5.5) |
| <input type="checkbox"/> Pertinenze visuali dei crinali principali (PS - NTA art.14.1) | <input checked="" type="checkbox"/> Pertinenze visuali degli insediamenti storici (PS - NTA art.14.2) |

VALORE PAESISTICO-AMBIENTALE

TIPOLOGIA INSEDIATIVA

- | | | | | | |
|---|--------------------------------|--|---|---------------------------------|---|
| <input checked="" type="checkbox"/> Casa colonica | <input type="checkbox"/> Villa | <input type="checkbox"/> Aggregato di case coloniche | <input type="checkbox"/> Insediamento specialistico | <input type="checkbox"/> Nucleo | <input type="checkbox"/> Edificio isolato |
|---|--------------------------------|--|---|---------------------------------|---|

CONTESTO AMBIENTALE

Accessibilità: **Sterrata**

Percorribilità: **Carrabile**

CARATTERISTICHE RESEDE

- | | | | | |
|---|---|--|---|----------------------------------|
| <input checked="" type="checkbox"/> Giardino - area verde | <input type="checkbox"/> Giardino disegnato - Parco | <input checked="" type="checkbox"/> Area non pavimentata | <input type="checkbox"/> Area pavimentata | <input type="checkbox"/> Cortile |
| <input type="checkbox"/> Corte | <input type="checkbox"/> Gruppi di alberature | <input type="checkbox"/> Alberi isolati | <input type="checkbox"/> Pozzo | <input type="checkbox"/> Fontana |
| <input type="checkbox"/> Orto | <input checked="" type="checkbox"/> Terrazzamenti | <input type="checkbox"/> Cigionamenti | <input type="checkbox"/> Incolto | <input type="checkbox"/> Canale |
| <input checked="" type="checkbox"/> Piscina | <input type="checkbox"/> Altro: | | | |

DESCRIZIONE: Podere, posto su di un leggero pendio, composto dall'edificio principale (1) dall'impinato planivolumetrico articolato e da un annesso agricolo (2). Gli edifici sono stati recentemente ristrutturati ed hanno funzione di residenza estiva.

SEZIONE EDIFICIO**TIPOLOGIA**

- Villa - villino Schiera antica Schiera moderna Villa padronale Corte
 Casa colonica Palazzo signorile Edificio plurifamiliare Capannone Torre
 Edificio specialistico antico Edificio specialistico moderno Edificio monofamiliare Annesso rurale Linea

ELEMENTI COSTRUTTIVI E MATERIALI**COPERTURA**

- Assente A falda unica A capanna A padiglione Piana
 Conservazione: **Buono**

GRONDA

- Assente Non sporgente Sporgente in materiale tradizionale Sporgente in materiale non tradizionale
 Conservazione: **Buono**

PARAMENTO MURARIO

- Laterizio faccia a vista Pietra faccia a vista Intonaco Altro: _____
 Conservazione: **Buono**

INFISSI

- In prevalenza tradizionali In prevalenza non tradizionali Assenti Conservazione: **Buono**

OSCURAMENTO

- Assente Persiane in legno Persiane in alluminio Scuri in legno
 Altro: _____ Conservazione: **Buono**

ELEMENTI DECORATIVI

- Assenti Zoccolature Cornici marcapiano Cornici alle finestre
 Angolari Porzioni murarie decorate Sottogronda decorata
 Altro: _____ Conservazione: -

SUPERFETAZIONI ED INCONGRUENZE**DESTINAZIONE D'USO PREVALENTE**

- Residenziale Commerciale Industriale/artigianale Turistico ricettivo
 Di servizio Agricolo e funzioni connesse Non in uso

CLASSIFICAZIONE EDIFICIO

- Vincolato Rilevante valore architettonico Valore paesistito tipo A Valore paesistito tipo B
 Valore paesistito tipo C Valore architettonico Con elementi di valore: _____
 Senza valore

NOTE**NORMATIVA E PRESCRIZIONI PARTICOLARI**

Livello d'intervento: IV° - Restauro e risanamento conservativo
(art. 17 delle NTA)

Interventi ammessi:

Destinazioni d'uso ammesse: Abitazione rurale; Civile abitazione; Turistico-ricettivo

Prescrizioni particolari:

SEZIONE EDIFICIO**TIPOLOGIA**

- Villa - villino Schiera antica Schiera moderna Villa padronale Corte
 Casa colonica Palazzo signorile Edificio plurifamiliare Capannone Torre
 Edificio specialistico antico Edificio specialistico moderno Edificio monofamiliare Annesso rurale Linea

ELEMENTI COSTRUTTIVI E MATERIALI**COPERTURA**

- Assente A falda unica A capanna A padiglione Piana
 Conservazione: **Buono**

GRONDA

- Assente Non sporgente Sporgente in materiale tradizionale Sporgente in materiale non tradizionale
 Conservazione: **Buono**

PARAMENTO MURARIO

- Laterizio faccia a vista Pietra faccia a vista Intonaco Altro: _____
 Conservazione: **Buono**

INFISSI

- In prevalenza tradizionali In prevalenza non tradizionali Assenti Conservazione: **Buono**

OSCURAMENTO

- Assente Persiane in legno Persiane in alluminio Scuri in legno
 Altro: _____ Conservazione: -

ELEMENTI DECORATIVI

- Assenti Zoccolature Cornici marcapiano Cornici alle finestre
 Angolari Porzioni murarie decorate Sottogronda decorata
 Altro: _____ Conservazione: -

SUPERFETAZIONI ED INCONGRUENZE**DESTINAZIONE D'USO PREVALENTE**

- Residenziale Commerciale Industriale/artigianale Turistico ricettivo
 Di servizio Agricolo e funzioni connesse Non in uso

CLASSIFICAZIONE EDIFICIO

- Vincolato Rilevante valore architettonico Valore paesistito tipo A Valore paesistito tipo B
 Valore paesistito tipo C Valore architettonico Con elementi di valore: _____ TIPOLOGIA _____
 Senza valore

NOTE**NORMATIVA E PRESCRIZIONI PARTICOLARI**

Livello d'intervento: VII° - Ristrutturazione edilizia con modeste modifiche volumetriche o di superficie (art. 17 delle NTA)

Interventi ammessi:

Destinazioni d'uso ammesse: Pertinenza dell'edificio principale

Prescrizioni particolari:

FOTO AEREA



FOTO



01



02



03



04



05



06



07



08



RILIEVO LR 59/1980



RILIEVO LR 59/1980



RILIEVO LR 59/1980



RILIEVO LR 59/1980

SEZIONE GENERALE

Data rilievo: **03/12/2010**

Località: **C. LA FONTE**

Foglio: **14**

Toponimo CT: **PODERE FONTE**

Sistema: **Colline Agricole**

Sub-sistema: **del Cecina**

Utoe: **IN 3 Poggio di Radiconcoli**

Tavola RU: **TAVOLA 3 EST**

Toponimo CTR: **C. LA FONTE**

Particella: **88, 210**

Scheda LR 59/80: **RA64/43**

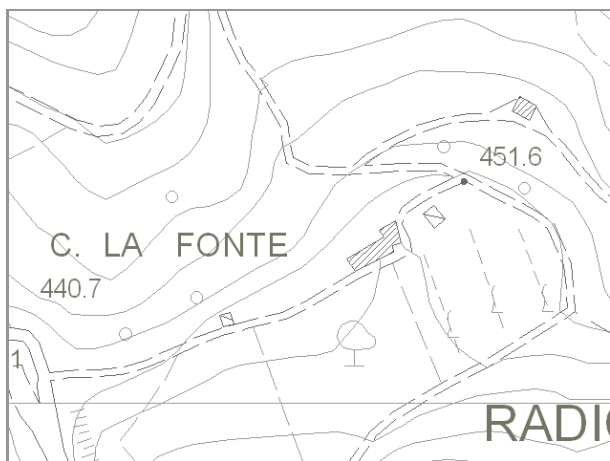

Estratto di CTR - scala 1:5.000

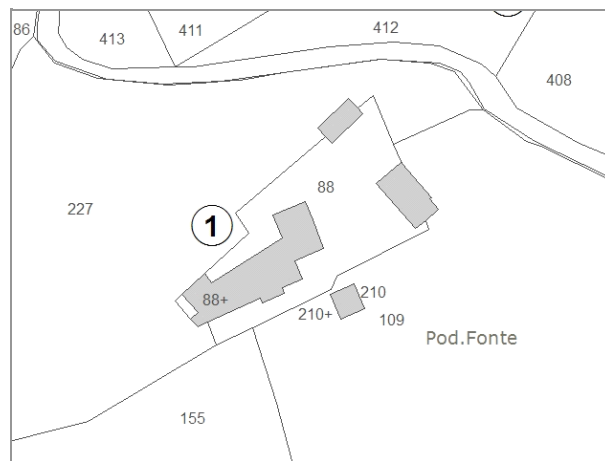

Estratto di Mappa Catastale

VINCOLI

- | | |
|--|---|
| <input type="checkbox"/> Beni culturali (D.Lgs 42/2004 art.10) | <input type="checkbox"/> Aree di pertinenza fluviale (D.Lgs 42/2004 art.142) |
| <input type="checkbox"/> SIR-SIC Cornate-Fosini (DGR 6/2004) | <input type="checkbox"/> Aree boscate (D.Lgs 42/2004 art.142) |
| <input checked="" type="checkbox"/> Vincolo Idrogeologico (LR 39/2000) | <input type="checkbox"/> Aree di elevata qualità ambientale (PS - NTA art.5.5) |
| <input type="checkbox"/> Pertinenze visuali dei crinali principali (PS - NTA art.14.1) | <input checked="" type="checkbox"/> Pertinenze visuali degli insediamenti storici (PS - NTA art.14.2) |

VALORE PAESISTICO-AMBIENTALE

TIPOLOGIA INSEDIATIVA

- Casa colonica Villa Aggregato di case coloniche Insediamento specialistico Nucleo Edificio isolato

CONTESTO AMBIENTALE

Accessibilità: **Sterrata**

Percorribilità: **Carrabile**

CARATTERISTICHE RESEDE

- | | | | | |
|---|--|--|---|----------------------------------|
| <input checked="" type="checkbox"/> Giardino - area verde | <input type="checkbox"/> Giardino disegnato - Parco | <input checked="" type="checkbox"/> Area non pavimentata | <input type="checkbox"/> Area pavimentata | <input type="checkbox"/> Cortile |
| <input type="checkbox"/> Corte | <input checked="" type="checkbox"/> Gruppi di alberature | <input type="checkbox"/> Alberi isolati | <input type="checkbox"/> Pozzo | <input type="checkbox"/> Fontana |
| <input checked="" type="checkbox"/> Orto | <input type="checkbox"/> Terrazzamenti | <input type="checkbox"/> Cigionamenti | <input type="checkbox"/> Incolto | <input type="checkbox"/> Canale |
| <input type="checkbox"/> Piscina | <input type="checkbox"/> Altro: | | | |

DESCRIZIONE: Podere posto su di un leggero pendio composto dalla casa colonica (1) dall'impianto planivolumetrico articolato derivante dall'aggiunte, nel corso del tempo, di ampliamenti all'edificio principale. Sono presenti tettoie per il rimessaggio dei mezzi funzionari all'attività agricola. Il complesso è in buono stato di conservazione, ha destinazione residenziale e agrituristica.

SEZIONE EDIFICIO**TIPOLOGIA**

- | | | | | |
|--|---|--|--|--------------------------------|
| <input type="checkbox"/> Villa - villino | <input type="checkbox"/> Schiera antica | <input type="checkbox"/> Schiera moderna | <input type="checkbox"/> Villa padronale | <input type="checkbox"/> Corte |
| <input checked="" type="checkbox"/> Casa colonica | <input type="checkbox"/> Palazzo signorile | <input type="checkbox"/> Edificio plurifamiliare | <input type="checkbox"/> Capannone | <input type="checkbox"/> Torre |
| <input type="checkbox"/> Edificio specialistico antico | <input type="checkbox"/> Edificio specialistico moderno | <input type="checkbox"/> Edificio monofamiliare | <input type="checkbox"/> Annesso rurale | <input type="checkbox"/> Linea |

ELEMENTI COSTRUTTIVI E MATERIALI**COPERTURA**

- | | | | | |
|----------------------------------|--|---|---------------------------------------|--------------------------------|
| <input type="checkbox"/> Assente | <input type="checkbox"/> A falda unica | <input checked="" type="checkbox"/> A capanna | <input type="checkbox"/> A padiglione | <input type="checkbox"/> Piana |
|----------------------------------|--|---|---------------------------------------|--------------------------------|
- Conservazione: **Buono**

GRONDA

- | | | | |
|----------------------------------|--|---|--|
| <input type="checkbox"/> Assente | <input type="checkbox"/> Non sporgente | <input checked="" type="checkbox"/> Sporgente in materiale tradizionale | <input type="checkbox"/> Sporgente in materiale non tradizionale |
|----------------------------------|--|---|--|
- Conservazione: **Buono**

PARAMENTO MURARIO

- | | | | |
|---|---|-----------------------------------|---------------------------------------|
| <input type="checkbox"/> Laterizio faccia a vista | <input checked="" type="checkbox"/> Pietra faccia a vista | <input type="checkbox"/> Intonaco | <input type="checkbox"/> Altro: _____ |
|---|---|-----------------------------------|---------------------------------------|
- Conservazione: **Buono**

INFISSI

- | | | | |
|--|---|----------------------------------|-----------------------------|
| <input checked="" type="checkbox"/> In prevalenza tradizionali | <input type="checkbox"/> In prevalenza non tradizionali | <input type="checkbox"/> Assenti | Conservazione: Buono |
|--|---|----------------------------------|-----------------------------|

OSCURAMENTO

- | | | | |
|---|--|--|---|
| <input checked="" type="checkbox"/> Assente | <input type="checkbox"/> Persiane in legno | <input type="checkbox"/> Persiane in alluminio | <input type="checkbox"/> Scuri in legno |
|---|--|--|---|
- Altro: _____ Conservazione: -

ELEMENTI DECORATIVI

- | | | | |
|---|--|---|--|
| <input checked="" type="checkbox"/> Assenti | <input type="checkbox"/> Zoccolature | <input type="checkbox"/> Cornici marcapiano | <input type="checkbox"/> Cornici alle finestre |
| <input type="checkbox"/> Angolari | <input type="checkbox"/> Porzioni murarie decorate | <input type="checkbox"/> Sottogronda decorata | |
- Altro: _____ Conservazione: -

SUPERFETAZIONI ED INCONGRUENZE**DESTINAZIONE D'USO PREVALENTE**

- | | | | |
|--|---|--|---|
| <input checked="" type="checkbox"/> Residenziale | <input type="checkbox"/> Commerciale | <input type="checkbox"/> Industriale/artigianale | <input checked="" type="checkbox"/> Turistico ricettivo |
| <input type="checkbox"/> Di servizio | <input type="checkbox"/> Agricolo e funzioni connesse | <input type="checkbox"/> Non in uso | |

CLASSIFICAZIONE EDIFICIO

- | | | | |
|---|--|--|---|
| <input type="checkbox"/> Vincolato | <input type="checkbox"/> Rilevante valore architettonico | <input checked="" type="checkbox"/> Valore paesistito tipo A | <input type="checkbox"/> Valore paesistito tipo B |
| <input type="checkbox"/> Valore paesistito tipo C | <input type="checkbox"/> Valore architettonico | <input type="checkbox"/> Con elementi di valore: _____ | |
- Senza valore

NOTE**NORMATIVA E PRESCRIZIONI PARTICOLARI**

Livello d'intervento: VI°- Ristrutturazione edilizia senza modifiche volumetriche e di superficie (art. 17 delle NTA)

Interventi ammessi:

Destinazioni d'uso ammesse: Abitazione rurale; Civile abitazione; Turistico-ricettivo

Prescrizioni particolari:

FOTO AEREA

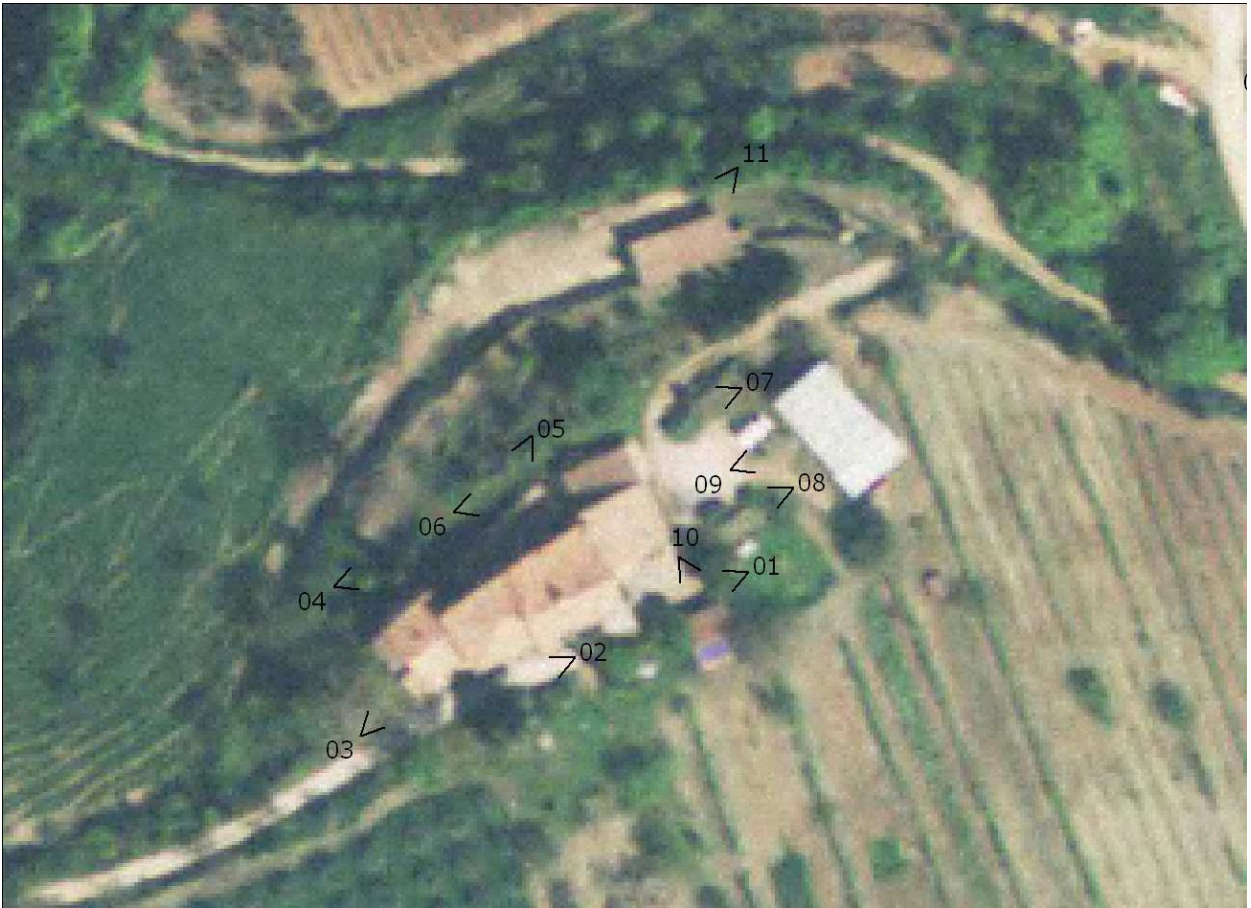

FOTO



01



02



03



04



05



06



07



08



09



10



11



RILIEVO LR 59/1980



RILIEVO LR 59/1980



RILIEVO LR 59/1980

SEZIONE GENERALE

Data rilievo: **16/12/2010**
Località: **MARCILIANA** Toponimo CTR: -
Foglio: **34** Particella: **42**
Toponimo CT: **EX-CHIESA DI SAN NICOLA DELLA MARCIGLIANA**
Sistema: **Colline Agricole**
Sub-sistema: **del Cecina**
Utoe: -
Tavola RU: **TAVOLA 3 EST**

Scheda LR 59/80: **BE11/05**

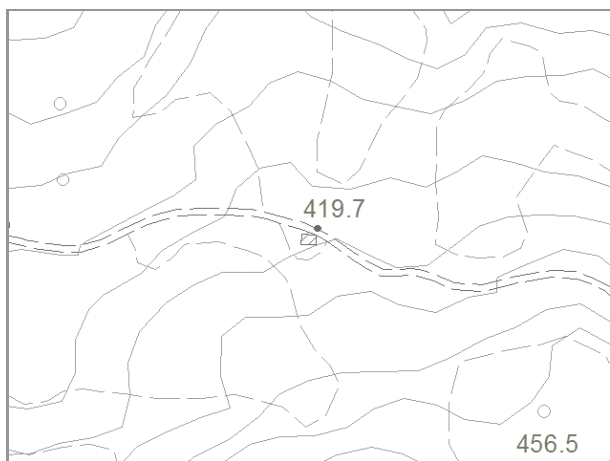

Estratto di CTR - scala 1:5.000

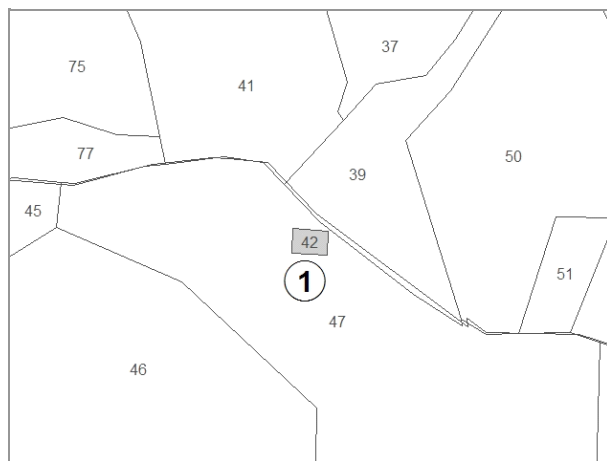

Estratto di Mappa Catastale

VINCOLI

- | | |
|--|---|
| <input type="checkbox"/> Beni culturali (D.Lgs 42/2004 art.10) | <input type="checkbox"/> Aree di pertinenza fluviale (D.Lgs 42/2004 art.142) |
| <input type="checkbox"/> SIR-SIC Cornate-Fosini (DGR 6/2004) | <input checked="" type="checkbox"/> Aree boscate (D.Lgs 42/2004 art.142) |
| <input checked="" type="checkbox"/> Vincolo Idrogeologico (LR 39/2000) | <input type="checkbox"/> Aree di elevata qualità ambientale (PS - NTA art.5.5) |
| <input type="checkbox"/> Pertinenze visuali dei crinali principali (PS - NTA art.14.1) | <input checked="" type="checkbox"/> Pertinenze visuali degli insediamenti storici (PS - NTA art.14.2) |

VALORE PAESISTICO-AMBIENTALE

TIPOLOGIA INSEDIATIVA

- | | | | | | |
|--|--------------------------------|--|---|---------------------------------|--|
| <input type="checkbox"/> Casa colonica | <input type="checkbox"/> Villa | <input type="checkbox"/> Aggregato di case coloniche | <input type="checkbox"/> Insediamento specialistico | <input type="checkbox"/> Nucleo | <input checked="" type="checkbox"/> Edificio isolato |
|--|--------------------------------|--|---|---------------------------------|--|

CONTESTO AMBIENTALE

Accessibilità: **Sterrata**

Percorribilità: **Carrabile**

CARATTERISTICHE RESEDE

- | | | | | |
|--|---|---|---|----------------------------------|
| <input type="checkbox"/> Giardino - area verde | <input type="checkbox"/> Giardino disegnato - Parco | <input type="checkbox"/> Area non pavimentata | <input type="checkbox"/> Area pavimentata | <input type="checkbox"/> Cortile |
| <input type="checkbox"/> Corte | <input type="checkbox"/> Gruppi di alberature | <input type="checkbox"/> Alberi isolati | <input type="checkbox"/> Pozzo | <input type="checkbox"/> Fontana |
| <input type="checkbox"/> Orto | <input type="checkbox"/> Terrazzamenti | <input type="checkbox"/> Cigionamenti | <input checked="" type="checkbox"/> Incolto | <input type="checkbox"/> Canale |
| <input type="checkbox"/> Piscina | <input type="checkbox"/> Altro: | | | |

DESCRIZIONE: Ex chiesa di San Nicola della Marcigliana risalente al XII secolo. L'edificio è abbandonato, in cattivo stato di conservazione e con la copertura crollata.

SEZIONE EDIFICIO**TIPOLOGIA**

- Villa - villino Schiera antica Schiera moderna Villa padronale Corte
 Casa colonica Palazzo signorile Edificio plurifamiliare Capannone Torre
 Edificio special-
listico antico Edificio specialistico
moderno Edificio monofamiliare Annesso rurale Linea

ELEMENTI COSTRUTTIVI E MATERIALI**COPERTURA**

- Assente A falda unica A capanna A padiglione Piana
 Conservazione: **Pessimo**

GRONDA

- Assente Non sporgente Sporgente in materiale
tradizionale Sporgente in materiale
non tradizionale
 Conservazione: **Pessimo**

PARAMENTO MURARIO

- Laterizio faccia a
vista Pietra faccia a vista Intonaco Altro: _____
 Conservazione: **Pessimo**

INFISSI

- In prevalenza
tradizionali In prevalenza
non tradizionali Assenti Conservazione: -

OSCURAMENTO

- Assente Persiane in legno Persiane in alluminio Scuri in legno
 Altro: _____ Conservazione: -

ELEMENTI DECORATIVI

- Assenti Zoccolature Cornici marcapiano Cornici alle finestre
 Angolari Porzioni murarie decorate Sottogronda decorata
 Altro: _____ Conservazione: -

SUPERFETAZIONI ED INCONGRUENZE**DESTINAZIONE D'USO PREVALENTE**

- Residenziale Commerciale Industriale/artigianale Turistico ricettivo
 Di servizio Agricolo e funzioni connesse Non in uso

CLASSIFICAZIONE EDIFICIO

- Vincolato Rilevante valore
architettonico Valore paesistito tipo A Valore paesistito tipo B
 Valore paesistito
tipo C Valore
architettonico Con elementi
di valore: _____
 Senza valore

NOTE**NORMATIVA E PRESCRIZIONI PARTICOLARI**

Livello d'intervento: IV° - Restauro e risanamento conservativo
(art. 17 delle NTA)

Interventi ammessi:

Destinazioni d'uso ammesse: Annesso rurale

Prescrizioni particolari:

FOTO AEREA



FOTO



01



02



03



04



INTERNO



RILIEVO LR 59/1980



RILIEVO LR 59/1980



RILIEVO LR 59/1980

SEZIONE GENERALE

Data rilievo: **16/12/2010**

Località: -

Toponimo CTR: -

Foglio: **14**

Particella: **123, 203, 204, 212**

Toponimo CT: **PODERE COLOMBAIO**

Sistema: **Colline Agricole**

Sub-sistema: **del Cecina**

Utoe: **IN 3 Poggio di Radiconcoli**

Tavola RU: **TAVOLA 3 EST**

Scheda LR 59/80: -



Estratto di CTR - scala 1:5.000

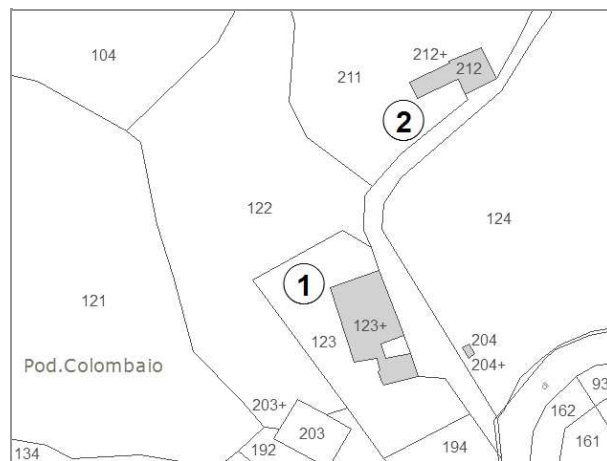

Estratto di Mappa Catastale

VINCOLI

- | | |
|--|---|
| <input type="checkbox"/> Beni culturali (D.Lgs 42/2004 art.10) | <input type="checkbox"/> Aree di pertinenza fluviale (D.Lgs 42/2004 art.142) |
| <input type="checkbox"/> SIR-SIC Cornate-Fosini (DGR 6/2004) | <input type="checkbox"/> Aree boscate (D.Lgs 42/2004 art.142) |
| <input checked="" type="checkbox"/> Vincolo Idrogeologico (LR 39/2000) | <input type="checkbox"/> Aree di elevata qualità ambientale (PS - NTA art.5.5) |
| <input type="checkbox"/> Pertinenze visuali dei crinali principali (PS - NTA art.14.1) | <input checked="" type="checkbox"/> Pertinenze visuali degli insediamenti storici (PS - NTA art.14.2) |

VALORE PAESISTICO-AMBIENTALE

TIPOLOGIA INSEDIATIVA

- Casa colonica Villa Aggregato di case coloniche Insediamento specialistico Nucleo Edificio isolato

CONTESTO AMBIENTALE

Accessibilità: **Asfaltata**

Percorribilità: **Carrabile**

CARATTERISTICHE RESEDE

- | | | | | |
|---|--|---|--|----------------------------------|
| <input checked="" type="checkbox"/> Giardino - area verde | <input type="checkbox"/> Giardino disegnato - Parco | <input type="checkbox"/> Area non pavimentata | <input checked="" type="checkbox"/> Area pavimentata | <input type="checkbox"/> Cortile |
| <input type="checkbox"/> Corte | <input checked="" type="checkbox"/> Gruppi di alberature | <input type="checkbox"/> Alberi isolati | <input type="checkbox"/> Pozzo | <input type="checkbox"/> Fontana |
| <input type="checkbox"/> Orto | <input type="checkbox"/> Terrazzamenti | <input type="checkbox"/> Cigionamenti | <input type="checkbox"/> Incolto | <input type="checkbox"/> Canale |
| <input checked="" type="checkbox"/> Piscina | <input type="checkbox"/> Altro: | | | |

DESCRIZIONE: Podere, posto su di un leggero pendio, composto dall'edificio principale (1) con impianto planivolumetrico compatto e con destinazione residenziale, e da un annesso agricolo (2). Nelle immediate vicinanze dell'edificio (2) è presente una tettoia per il ricovero delle attrezzature funzionali al podere. Il complesso è in buono stato di conservazione.

SEZIONE EDIFICIO**TIPOLOGIA**

- Villa - villino Schiera antica Schiera moderna Villa padronale Corte
 Casa colonica Palazzo signorile Edificio plurifamiliare Capannone Torre
 Edificio specialistico antico Edificio specialistico moderno Edificio monofamiliare Annesso rurale Linea

ELEMENTI COSTRUTTIVI E MATERIALI**COPERTURA**

- Assente A falda unica A capanna A padiglione Piana
 Conservazione: **Buono**

GRONDA

- Assente Non sporgente Sporgente in materiale tradizionale Sporgente in materiale non tradizionale
 Conservazione: **Buono**

PARAMENTO MURARIO

- Laterizio faccia a vista Pietra faccia a vista Intonaco Altro: _____
 Conservazione: **Buono**

INFISSI

- In prevalenza tradizionali In prevalenza non tradizionali Assenti Conservazione: **Buono**

OSCURAMENTO

- Assente Persiane in legno Persiane in alluminio Scuri in legno
 Altro: _____ Conservazione: **Buono**

ELEMENTI DECORATIVI

- Assenti Zoccolature Cornici marcapiano Cornici alle finestre
 Angolari Porzioni murarie decorate Sottogronda decorata
 Altro: _____ Conservazione: -

SUPERFETAZIONI ED INCONGRUENZE**DESTINAZIONE D'USO PREVALENTE**

- Residenziale Commerciale Industriale/artigianale Turistico ricettivo
 Di servizio Agricolo e funzioni connesse Non in uso

CLASSIFICAZIONE EDIFICIO

- Vincolato Rilevante valore architettonico Valore paesistito tipo A Valore paesistito tipo B
 Valore paesistito tipo C Valore architettonico Con elementi di valore: _____
 Senza valore

NOTE**NORMATIVA E PRESCRIZIONI PARTICOLARI**

Livello d'intervento: IV° - Restauro e risanamento conservativo
(art. 17 delle NTA)

Interventi ammessi:

Destinazioni d'uso ammesse: Abitazione rurale; Civile abitazione; Turistico-ricettivo

Prescrizioni particolari:

SEZIONE EDIFICIO**TIPOLOGIA**

- Villa - villino Schiera antica Schiera moderna Villa padronale Corte
 Casa colonica Palazzo signorile Edificio plurifamiliare Capannone Torre
 Edificio specialistico antico Edificio specialistico moderno Edificio monofamiliare Annesso rurale Linea

ELEMENTI COSTRUTTIVI E MATERIALI**COPERTURA**

- Assente A falda unica A capanna A padiglione Piana
 Conservazione: **Medio**

GRONDA

- Assente Non sporgente Sporgente in materiale tradizionale Sporgente in materiale non tradizionale
 Conservazione: **Medio**

PARAMENTO MURARIO

- Laterizio faccia a vista Pietra faccia a vista Intonaco Altro: _____
 Conservazione: **Medio**

INFISSI

- In prevalenza tradizionali In prevalenza non tradizionali Assenti Conservazione: **Medio**

OSCURAMENTO

- Assente Persiane in legno Persiane in alluminio Scuri in legno
 Altro: _____ Conservazione: -

ELEMENTI DECORATIVI

- Assenti Zoccolature Cornici marcapiano Cornici alle finestre
 Angolari Porzioni murarie decorate Sottogronda decorata
 Altro: _____ Conservazione: -

SUPERFETAZIONI ED INCONGRUENZE**DESTINAZIONE D'USO PREVALENTE**

- Residenziale Commerciale Industriale/artigianale Turistico ricettivo
 Di servizio Agricolo e funzioni connesse Non in uso

CLASSIFICAZIONE EDIFICIO

- Vincolato Rilevante valore architettonico Valore paesistito tipo A Valore paesistito tipo B
 Valore paesistito tipo C Valore architettonico Con elementi di valore: _____
 Senza valore

NOTE**NORMATIVA E PRESCRIZIONI PARTICOLARI**

Livello d'intervento: V° - Ristrutturazione edilizia senza modifiche volumetriche, di superficie e rilevanti alterazioni strutturali

Interventi ammessi:

Destinazioni d'uso ammesse: Abitazione rurale; Civile abitazione; Turistico-ricettivo; Annesso rurale

Prescrizioni particolari:

FOTO AEREA



FOTO



01



02



03



04



05



06



07



08



09



10

SEZIONE GENERALE

Data rilievo: **16/12/2010**

Località: **C. COLOMBAIONE**

Foglio: **14 e 21**

Toponimo CT: **PODERE COLOMBAIONE**

Sistema: **Colline Agricole**

Sub-sistema: **del Cecina**

Utoe: **-**

Tavola RU: **TAVOLA 3 EST**

Toponimo CTR: **C. COLOMBAIONE**

Particella: **126 e 14**

Scheda LR 59/80: **RA14/20**

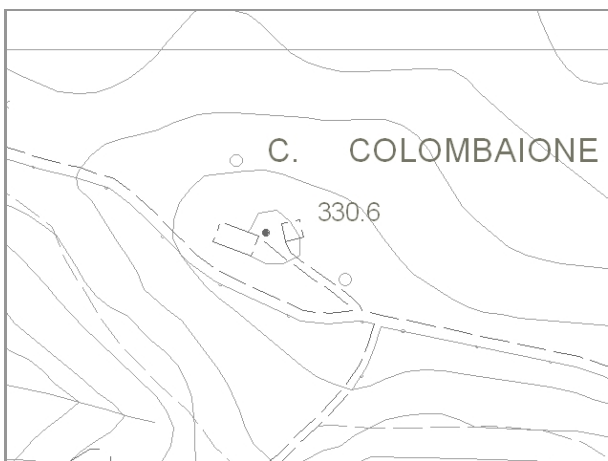

Estratto di CTR - scala 1:5.000

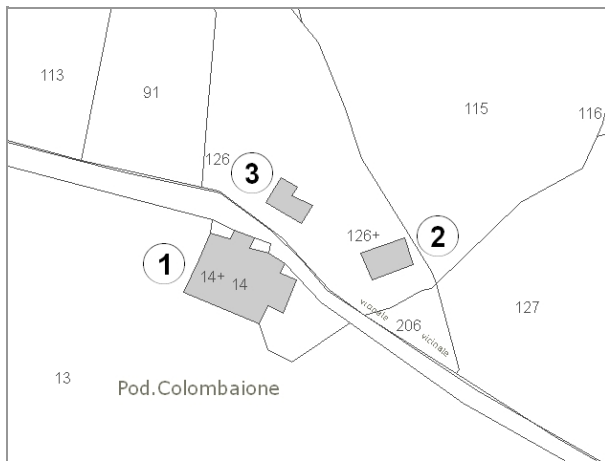

Estratto di Mappa Catastale

VINCOLI

- | | |
|--|--|
| <input type="checkbox"/> Beni culturali (D.Lgs 42/2004 art.10) | <input type="checkbox"/> Aree di pertinenza fluviale (D.Lgs 42/2004 art.142) |
| <input type="checkbox"/> SIR-SIC Cornate-Fosini (DGR 6/2004) | <input type="checkbox"/> Aree boscate (D.Lgs 42/2004 art.142) |
| <input checked="" type="checkbox"/> Vincolo Idrogeologico (LR 39/2000) | <input type="checkbox"/> Aree di elevata qualità ambientale (PS - NTA art.5.5) |
| <input type="checkbox"/> Pertinenze visuali dei crinali principali (PS - NTA art.14.1) | <input type="checkbox"/> Pertinenze visuali degli insediamenti storici (PS - NTA art.14.2) |

VALORE PAESISTICO-AMBIENTALE

TIPOLOGIA INSEDIATIVA

- Casa colonica Villa Aggregato di case coloniche Insediamento specialistico Nucleo Edificio isolato

CONTESTO AMBIENTALE

Accessibilità: **Sterrata**

Percorribilità: **Carrabile**

CARATTERISTICHE RESEDE

- | | | | | |
|--|--|---|---|----------------------------------|
| <input type="checkbox"/> Giardino - area verde | <input type="checkbox"/> Giardino disegnato - Parco | <input type="checkbox"/> Area non pavimentata | <input type="checkbox"/> Area pavimentata | <input type="checkbox"/> Cortile |
| <input type="checkbox"/> Corte | <input checked="" type="checkbox"/> Gruppi di alberature | <input type="checkbox"/> Alberi isolati | <input type="checkbox"/> Pozzo | <input type="checkbox"/> Fontana |
| <input type="checkbox"/> Orto | <input type="checkbox"/> Terrazzamenti | <input type="checkbox"/> Cigionamenti | <input checked="" type="checkbox"/> Incolto | <input type="checkbox"/> Canale |
| <input type="checkbox"/> Piscina | <input type="checkbox"/> Altro: | | | |

DESCRIZIONE: Podere, posto su di un colle, composto dalla casa colonica (1) con impianto planivolumetrico semplice e compatto, e da due annessi (2) e (3). Il complesso è abbandonato, in cattivo stato di conservazione, in parte crollato e coperto da vegetazione.

SEZIONE EDIFICIO**TIPOLOGIA**

- | | | | | |
|--|---|--|--|--------------------------------|
| <input type="checkbox"/> Villa - villino | <input type="checkbox"/> Schiera antica | <input type="checkbox"/> Schiera moderna | <input type="checkbox"/> Villa padronale | <input type="checkbox"/> Corte |
| <input checked="" type="checkbox"/> Casa colonica | <input type="checkbox"/> Palazzo signorile | <input type="checkbox"/> Edificio plurifamiliare | <input type="checkbox"/> Capannone | <input type="checkbox"/> Torre |
| <input type="checkbox"/> Edificio specialistico antico | <input type="checkbox"/> Edificio specialistico moderno | <input type="checkbox"/> Edificio monofamiliare | <input type="checkbox"/> Annesso rurale | <input type="checkbox"/> Linea |

ELEMENTI COSTRUTTIVI E MATERIALI**COPERTURA**

- | | | | | |
|---|--|------------------------------------|---------------------------------------|--------------------------------|
| <input checked="" type="checkbox"/> Assente | <input type="checkbox"/> A falda unica | <input type="checkbox"/> A capanna | <input type="checkbox"/> A padiglione | <input type="checkbox"/> Piana |
|---|--|------------------------------------|---------------------------------------|--------------------------------|
- Conservazione: -

GRONDA

- | | | | |
|---|--|--|--|
| <input checked="" type="checkbox"/> Assente | <input type="checkbox"/> Non sporgente | <input type="checkbox"/> Sporgente in materiale tradizionale | <input type="checkbox"/> Sporgente in materiale non tradizionale |
|---|--|--|--|
- Conservazione: -

PARAMENTO MURARIO

- | | | | |
|---|---|-----------------------------------|---------------------------------------|
| <input type="checkbox"/> Laterizio faccia a vista | <input checked="" type="checkbox"/> Pietra faccia a vista | <input type="checkbox"/> Intonaco | <input type="checkbox"/> Altro: _____ |
|---|---|-----------------------------------|---------------------------------------|
- Conservazione: **Pessimo**

INFISSI

- | | | | |
|---|---|---|------------------|
| <input type="checkbox"/> In prevalenza tradizionali | <input type="checkbox"/> In prevalenza non tradizionali | <input checked="" type="checkbox"/> Assenti | Conservazione: - |
|---|---|---|------------------|

OSCURAMENTO

- | | | | |
|---|--|--|---|
| <input checked="" type="checkbox"/> Assente | <input type="checkbox"/> Persiane in legno | <input type="checkbox"/> Persiane in alluminio | <input type="checkbox"/> Scuri in legno |
|---|--|--|---|
- Altro: _____ Conservazione: -

ELEMENTI DECORATIVI

- | | | | |
|---|--|---|--|
| <input checked="" type="checkbox"/> Assenti | <input type="checkbox"/> Zoccolature | <input type="checkbox"/> Cornici marcapiano | <input type="checkbox"/> Cornici alle finestre |
| <input type="checkbox"/> Angolari | <input type="checkbox"/> Porzioni murarie decorate | <input type="checkbox"/> Sottogronda decorata | |
- Altro: _____ Conservazione: -

SUPERFETAZIONI ED INCONGRUENZE**DESTINAZIONE D'USO PREVALENTE**

- | | | | |
|---------------------------------------|---|--|--|
| <input type="checkbox"/> Residenziale | <input type="checkbox"/> Commerciale | <input type="checkbox"/> Industriale/artigianale | <input type="checkbox"/> Turistico ricettivo |
| <input type="checkbox"/> Di servizio | <input type="checkbox"/> Agricolo e funzioni connesse | <input checked="" type="checkbox"/> Non in uso | |

CLASSIFICAZIONE EDIFICIO

- | | | | |
|---|--|--|---|
| <input type="checkbox"/> Vincolato | <input type="checkbox"/> Rilevante valore architettonico | <input checked="" type="checkbox"/> Valore paesistito tipo A | <input type="checkbox"/> Valore paesistito tipo B |
| <input type="checkbox"/> Valore paesistito tipo C | <input type="checkbox"/> Valore architettonico | <input type="checkbox"/> Con elementi di valore: _____ | |
- Senza valore

NOTE**NORMATIVA E PRESCRIZIONI PARTICOLARI**

Livello d'intervento: VI°- Ristrutturazione edilizia senza modifiche volumetriche e di superficie (art. 17 delle NTA)

Interventi ammessi:

Destinazioni d'uso ammesse: Abitazione rurale; Civile abitazione; Turistico-ricettivo

Prescrizioni particolari: Per la porzione individuata con il tratteggio nella foto aerea è consentito il "RECUPERO LIVELLO B"

SEZIONE EDIFICIO**TIPOLOGIA**

- Villa - villino Schiera antica Schiera moderna Villa padronale Corte
 Casa colonica Palazzo signorile Edificio plurifamiliare Capannone Torre
 Edificio specialistico antico Edificio specialistico moderno Edificio monofamiliare Annesso rurale Linea

ELEMENTI COSTRUTTIVI E MATERIALI**COPERTURA**

- Assente A falda unica A capanna A padiglione Piana
 Conservazione: -

GRONDA

- Assente Non sporgente Sporgente in materiale tradizionale Sporgente in materiale non tradizionale
 Conservazione: -

PARAMENTO MURARIO

- Laterizio faccia a vista Pietra faccia a vista Intonaco Altro: _____
 Conservazione: **Pessimo**

INFISSI

- In prevalenza tradizionali In prevalenza non tradizionali Assenti Conservazione: -

OSCURAMENTO

- Assente Persiane in legno Persiane in alluminio Scuri in legno
 Altro: _____ Conservazione: -

ELEMENTI DECORATIVI

- Assenti Zoccolature Cornici marcapiano Cornici alle finestre
 Angolari Porzioni murarie decorate Sottogronda decorata
 Altro: _____ Conservazione: -

SUPERFETAZIONI ED INCONGRUENZE**DESTINAZIONE D'USO PREVALENTE**

- Residenziale Commerciale Industriale/artigianale Turistico ricettivo
 Di servizio Agricolo e funzioni connesse Non in uso

CLASSIFICAZIONE EDIFICIO

- Vincolato Rilevante valore architettonico Valore paesistito tipo A Valore paesistito tipo B
 Valore paesistito tipo C Valore architettonico Con elementi di valore: _____
 Senza valore

NOTE**NORMATIVA E PRESCRIZIONI PARTICOLARI**

Livello d'intervento: RECUPERO LIVELLO B
(art. 17 delle NTA)

Interventi ammessi:

Destinazioni d'uso ammesse: Abitazione rurale; Civile abitazione; Turistico-ricettivo; Annesso rurale

Prescrizioni particolari:

SEZIONE EDIFICIO**TIPOLOGIA**

- Villa - villino Schiera antica Schiera moderna Villa padronale Corte
 Casa colonica Palazzo signorile Edificio plurifamiliare Capannone Torre
 Edificio special-
listico antico Edificio specialistico
moderno Edificio monofamiliare Annesso rurale Linea

ELEMENTI COSTRUTTIVI E MATERIALI**COPERTURA**

- Assente A falda unica A capanna A padiglione Piana
 Conservazione: -

GRONDA

- Assente Non sporgente Sporgente in materiale
tradizionale Sporgente in materiale
non tradizionale
 Conservazione: -

PARAMENTO MURARIO

- Laterizio faccia a
vista Pietra faccia a vista Intonaco Altro: _____
 Conservazione: **Pessimo**

INFISSI

- In prevalenza
tradizionali In prevalenza
non tradizionali Assenti Conservazione: -

OSCURAMENTO

- Assente Persiane in legno Persiane in alluminio Scuri in legno
 Altro: _____ Conservazione: -

ELEMENTI DECORATIVI

- Assenti Zoccolature Cornici marcapiano Cornici alle finestre
 Angolari Porzioni murarie decorate Sottogronda decorata
 Altro: _____ Conservazione: -

SUPERFETAZIONI ED INCONGRUENZE**DESTINAZIONE D'USO PREVALENTE**

- Residenziale Commerciale Industriale/artigianale Turistico ricettivo
 Di servizio Agricolo e funzioni connesse Non in uso

CLASSIFICAZIONE EDIFICIO

- Vincolato Rilevante valore
architettonico Valore paesistito tipo A Valore paesistito tipo B
 Valore paesistito
tipo C Valore
architettonico Con elementi
di valore: _____
 Senza valore

NOTE**NORMATIVA E PRESCRIZIONI PARTICOLARI**

Livello d'intervento: VII° - Ristrutturazione edilizia con modeste modifiche volumetriche o di superficie (art. 17 delle NTA)

Interventi ammessi:

Destinazioni d'uso ammesse: Abitazione rurale; Civile abitazione; Turistico-ricettivo; Annesso rurale

Prescrizioni particolari:

FOTO AEREA



FOTO



01



02



03



04



05



06



07



08



09



10



11



12



RILIEVO LR 59/1980



RILIEVO LR 59/1980



RILIEVO LR 59/1980

SEZIONE GENERALE

Data rilievo: **16/12/2010**

Località: **P. MONTEMAGGIORI**

Foglio: **14**

Toponimo CT: **PODERE MONTEMAGGIORI**

Sistema: **Colline Agricole**

Sub-sistema: **del Cecina**

Utoe: **-**

Tavola RU: **TAVOLA 3 EST**

Toponimo CTR: **P. MONTEMAGGIORE**

Particella: **138, 216**

Scheda LR 59/80: **RA15/41**

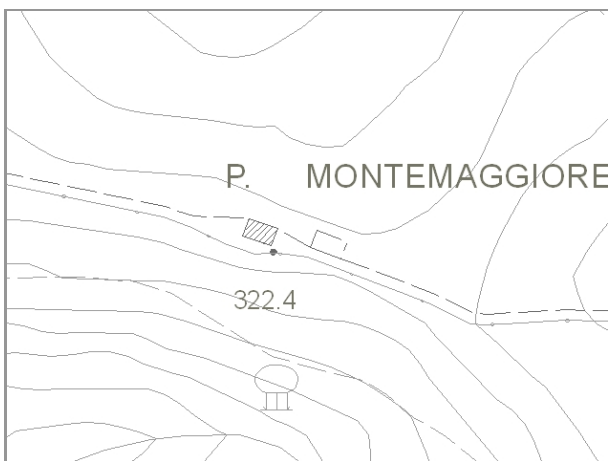

Estratto di CTR - scala 1:5.000

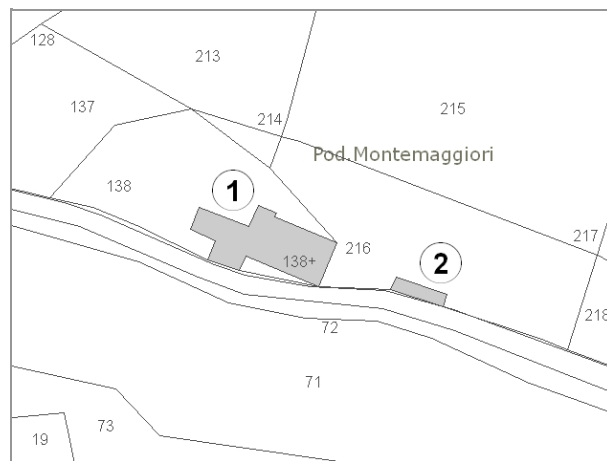

Estratto di Mappa Catastale

VINCOLI

- | | |
|--|--|
| <input type="checkbox"/> Beni culturali (D.Lgs 42/2004 art.10) | <input type="checkbox"/> Aree di pertinenza fluviale (D.Lgs 42/2004 art.142) |
| <input type="checkbox"/> SIR-SIC Cornate-Fosini (DGR 6/2004) | <input type="checkbox"/> Aree boscate (D.Lgs 42/2004 art.142) |
| <input checked="" type="checkbox"/> Vincolo Idrogeologico (LR 39/2000) | <input type="checkbox"/> Aree di elevata qualità ambientale (PS - NTA art.5.5) |
| <input type="checkbox"/> Pertinenze visuali dei crinali principali (PS - NTA art.14.1) | <input type="checkbox"/> Pertinenze visuali degli insediamenti storici (PS - NTA art.14.2) |

VALORE PAESISTICO-AMBIENTALE

TIPOLOGIA INSEDIATIVA

- Casa colonica Villa Aggregato di case coloniche Insediamento specialistico Nucleo Edificio isolato

CONTESTO AMBIENTALE

Accessibilità: **Sterrata**

Percorribilità: **Carrabile**

CARATTERISTICHE RESEDE

- | | | | | |
|--|---|---|---|----------------------------------|
| <input type="checkbox"/> Giardino - area verde | <input type="checkbox"/> Giardino disegnato - Parco | <input type="checkbox"/> Area non pavimentata | <input type="checkbox"/> Area pavimentata | <input type="checkbox"/> Cortile |
| <input type="checkbox"/> Corte | <input type="checkbox"/> Gruppi di alberature | <input type="checkbox"/> Alberi isolati | <input checked="" type="checkbox"/> Pozzo | <input type="checkbox"/> Fontana |
| <input type="checkbox"/> Orto | <input type="checkbox"/> Terrazzamenti | <input type="checkbox"/> Ciglionamenti | <input checked="" type="checkbox"/> Incolto | <input type="checkbox"/> Canale |
| <input type="checkbox"/> Piscina | <input type="checkbox"/> Altro: | | | |

DESCRIZIONE: Podere, posto su di un crinale, composto dall'edificio principale (1) con impianto planivolumetrico articolato e un piccolo annesso agricolo (2). Il complesso è in ristrutturazione.

SEZIONE EDIFICIO**TIPOLOGIA**

- | | | | | |
|--|---|--|--|--------------------------------|
| <input type="checkbox"/> Villa - villino | <input type="checkbox"/> Schiera antica | <input type="checkbox"/> Schiera moderna | <input type="checkbox"/> Villa padronale | <input type="checkbox"/> Corte |
| <input checked="" type="checkbox"/> Casa colonica | <input type="checkbox"/> Palazzo signorile | <input type="checkbox"/> Edificio plurifamiliare | <input type="checkbox"/> Capannone | <input type="checkbox"/> Torre |
| <input type="checkbox"/> Edificio specialistico antico | <input type="checkbox"/> Edificio specialistico moderno | <input type="checkbox"/> Edificio monofamiliare | <input type="checkbox"/> Annesso rurale | <input type="checkbox"/> Linea |

ELEMENTI COSTRUTTIVI E MATERIALI**COPERTURA**

- | | | | | |
|----------------------------------|--|---|---------------------------------------|--------------------------------|
| <input type="checkbox"/> Assente | <input type="checkbox"/> A falda unica | <input checked="" type="checkbox"/> A capanna | <input type="checkbox"/> A padiglione | <input type="checkbox"/> Piana |
|----------------------------------|--|---|---------------------------------------|--------------------------------|
- Conservazione: **Lavori in corso**

GRONDA

- | | | | |
|----------------------------------|--|---|--|
| <input type="checkbox"/> Assente | <input type="checkbox"/> Non sporgente | <input checked="" type="checkbox"/> Sporgente in materiale tradizionale | <input type="checkbox"/> Sporgente in materiale non tradizionale |
|----------------------------------|--|---|--|
- Conservazione: **Lavori in corso**

PARAMENTO MURARIO

- | | | | |
|---|---|-----------------------------------|---------------------------------------|
| <input type="checkbox"/> Laterizio faccia a vista | <input checked="" type="checkbox"/> Pietra faccia a vista | <input type="checkbox"/> Intonaco | <input type="checkbox"/> Altro: _____ |
|---|---|-----------------------------------|---------------------------------------|
- Conservazione: **Lavori in corso**

INFISSI

- | | | | |
|---|---|---|---------------------------------------|
| <input type="checkbox"/> In prevalenza tradizionali | <input type="checkbox"/> In prevalenza non tradizionali | <input checked="" type="checkbox"/> Assenti | Conservazione: Lavori in corso |
|---|---|---|---------------------------------------|

OSCURAMENTO

- | | | | |
|---|--|--|---|
| <input checked="" type="checkbox"/> Assente | <input type="checkbox"/> Persiane in legno | <input type="checkbox"/> Persiane in alluminio | <input type="checkbox"/> Scuri in legno |
| <input type="checkbox"/> Altro: _____ | Conservazione: Lavori in corso | | |

ELEMENTI DECORATIVI

- | | | | |
|---|--|---|--|
| <input checked="" type="checkbox"/> Assenti | <input type="checkbox"/> Zoccolature | <input type="checkbox"/> Cornici marcapiano | <input type="checkbox"/> Cornici alle finestre |
| <input type="checkbox"/> Angolari | <input type="checkbox"/> Porzioni murarie decorate | <input type="checkbox"/> Sottogronda decorata | |
| <input type="checkbox"/> Altro: _____ | Conservazione: - | | |

SUPERFETAZIONI ED INCONGRUENZE**DESTINAZIONE D'USO PREVALENTE**

- | | | | |
|---------------------------------------|---|--|--|
| <input type="checkbox"/> Residenziale | <input type="checkbox"/> Commerciale | <input type="checkbox"/> Industriale/artigianale | <input type="checkbox"/> Turistico ricettivo |
| <input type="checkbox"/> Di servizio | <input type="checkbox"/> Agricolo e funzioni connesse | <input checked="" type="checkbox"/> Non in uso | |

CLASSIFICAZIONE EDIFICIO

- | | | | |
|---|--|--|---|
| <input type="checkbox"/> Vincolato | <input type="checkbox"/> Rilevante valore architettonico | <input checked="" type="checkbox"/> Valore paesistito tipo A | <input type="checkbox"/> Valore paesistito tipo B |
| <input type="checkbox"/> Valore paesistito tipo C | <input type="checkbox"/> Valore architettonico | <input type="checkbox"/> Con elementi di valore: _____ | |
| <input type="checkbox"/> Senza valore | | | |

NOTE**NORMATIVA E PRESCRIZIONI PARTICOLARI**

Livello d'intervento: VI°- Ristrutturazione edilizia senza modifiche volumetriche e di superficie (art. 17 delle NTA)

Interventi ammessi:

Destinazioni d'uso ammesse: Abitazione rurale; Civile abitazione; Turistico-ricettivo

Prescrizioni particolari:

SEZIONE EDIFICIO**TIPOLOGIA**

- Villa - villino Schiera antica Schiera moderna Villa padronale Corte
 Casa colonica Palazzo signorile Edificio plurifamiliare Capannone Torre
 Edificio specialistico antico Edificio specialistico moderno Edificio monofamiliare Annesso rurale Linea

ELEMENTI COSTRUTTIVI E MATERIALI**COPERTURA**

- Assente A falda unica A capanna A padiglione Piana
 Conservazione: **Lavori in corso**

GRONDA

- Assente Non sporgente Sporgente in materiale tradizionale Sporgente in materiale non tradizionale
 Conservazione: **Lavori in corso**

PARAMENTO MURARIO

- Laterizio faccia a vista Pietra faccia a vista Intonaco Altro: _____
 Conservazione: **Lavori in corso**

INFISSI

- In prevalenza tradizionali In prevalenza non tradizionali Assenti Conservazione: **Lavori in corso**

OSCURAMENTO

- Assente Persiane in legno Persiane in alluminio Scuri in legno
 Altro: _____ Conservazione: **Lavori in corso**

ELEMENTI DECORATIVI

- Assenti Zoccolature Cornici marcapiano Cornici alle finestre
 Angolari Porzioni murarie decorate Sottogronda decorata
 Altro: _____ Conservazione: -

SUPERFETAZIONI ED INCONGRUENZE**DESTINAZIONE D'USO PREVALENTE**

- Residenziale Commerciale Industriale/artigianale Turistico ricettivo
 Di servizio Agricolo e funzioni connesse Non in uso

CLASSIFICAZIONE EDIFICIO

- Vincolato Rilevante valore architettonico Valore paesistito tipo A Valore paesistito tipo B
 Valore paesistito tipo C Valore architettonico Con elementi di valore: _____
 Senza valore

NOTE**NORMATIVA E PRESCRIZIONI PARTICOLARI**

Livello d'intervento: VIII° - Ristrutturazione con modifica degli elementi strutturali e/o con demolizioni e ricostruzioni
(art. 17 delle NTA)

Interventi ammessi:

Destinazioni d'uso ammesse: Pertinenza dell'edificio principale

Prescrizioni particolari:

FOTO AEREA



FOTO



01



02



03



04



05



06



07



08



09



RILIEVO LR 59/1980



RILIEVO LR 59/1980



RILIEVO LR 59/1980

SEZIONE GENERALE

Data rilievo: **15/12/2010**

Località: -

Toponimo CTR: -

Foglio: **23**

Particella: **19**

Toponimo CT: **PODERINO**

Sistema: **Colline Agricole**

Sub-sistema: **del Cecina**

Utoe: **IN 3 Poggio di Radiconcoli**

Tavola RU: **TAVOLA 3 EST**

Scheda LR 59/80: -

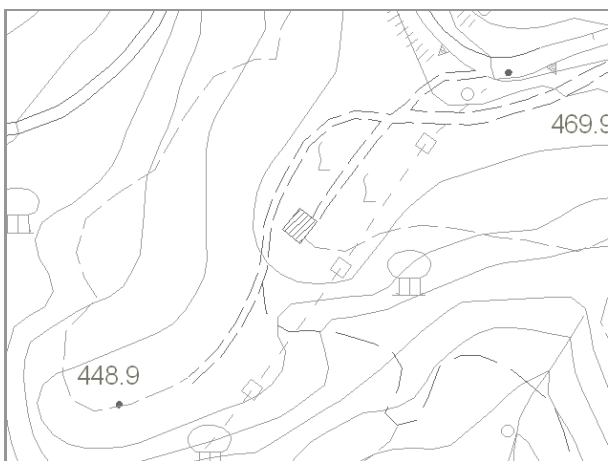

Estratto di CTR - scala 1:5.000

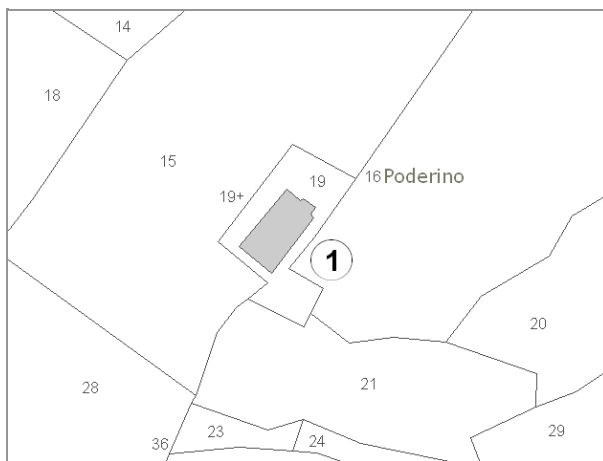

Estratto di Mappa Catastale

VINCOLI

- | | |
|--|---|
| <input type="checkbox"/> Beni culturali (D.Lgs 42/2004 art.10) | <input type="checkbox"/> Aree di pertinenza fluviale (D.Lgs 42/2004 art.142) |
| <input type="checkbox"/> SIR-SIC Cornate-Fosini (DGR 6/2004) | <input type="checkbox"/> Aree boscate (D.Lgs 42/2004 art.142) |
| <input checked="" type="checkbox"/> Vincolo Idrogeologico (LR 39/2000) | <input type="checkbox"/> Aree di elevata qualità ambientale (PS - NTA art.5.5) |
| <input type="checkbox"/> Pertinenze visuali dei crinali principali (PS - NTA art.14.1) | <input checked="" type="checkbox"/> Pertinenze visuali degli insediamenti storici (PS - NTA art.14.2) |

VALORE PAESISTICO-AMBIENTALE

TIPOLOGIA INSEDIATIVA

- | | | | | | |
|--|--------------------------------|--|---|---------------------------------|--|
| <input type="checkbox"/> Casa colonica | <input type="checkbox"/> Villa | <input type="checkbox"/> Aggregato di case coloniche | <input type="checkbox"/> Insediamento specialistico | <input type="checkbox"/> Nucleo | <input checked="" type="checkbox"/> Edificio isolato |
|--|--------------------------------|--|---|---------------------------------|--|

CONTESTO AMBIENTALE

Accessibilità: **Sterrata**

Percorribilità: **Carrabile**

CARATTERISTICHE RESEDE

- | | | | | |
|---|--|--|---|----------------------------------|
| <input checked="" type="checkbox"/> Giardino - area verde | <input type="checkbox"/> Giardino disegnato - Parco | <input checked="" type="checkbox"/> Area non pavimentata | <input type="checkbox"/> Area pavimentata | <input type="checkbox"/> Cortile |
| <input type="checkbox"/> Corte | <input checked="" type="checkbox"/> Gruppi di alberature | <input type="checkbox"/> Alberi isolati | <input type="checkbox"/> Pozzo | <input type="checkbox"/> Fontana |
| <input type="checkbox"/> Orto | <input type="checkbox"/> Terrazzamenti | <input type="checkbox"/> Cigionamenti | <input type="checkbox"/> Incolto | <input type="checkbox"/> Canale |
| <input type="checkbox"/> Piscina | <input type="checkbox"/> Altro: | | | |

DESCRIZIONE: Edificio residenziale, dall'impianto planivolumetrico semplice e compatto, la recente ristrutturazione ha modificato l'aspetto e le caratteristiche originarie tipiche del territorio.

SEZIONE EDIFICIO**TIPOLOGIA**

- | | | | | |
|--|---|--|--|--------------------------------|
| <input type="checkbox"/> Villa - villino | <input type="checkbox"/> Schiera antica | <input type="checkbox"/> Schiera moderna | <input type="checkbox"/> Villa padronale | <input type="checkbox"/> Corte |
| <input checked="" type="checkbox"/> Casa colonica | <input type="checkbox"/> Palazzo signorile | <input type="checkbox"/> Edificio plurifamiliare | <input type="checkbox"/> Capannone | <input type="checkbox"/> Torre |
| <input type="checkbox"/> Edificio specialistico antico | <input type="checkbox"/> Edificio specialistico moderno | <input type="checkbox"/> Edificio monofamiliare | <input type="checkbox"/> Annesso rurale | <input type="checkbox"/> Linea |

ELEMENTI COSTRUTTIVI E MATERIALI**COPERTURA**

- | | | | | |
|----------------------------------|--|------------------------------------|--|--------------------------------|
| <input type="checkbox"/> Assente | <input type="checkbox"/> A falda unica | <input type="checkbox"/> A capanna | <input checked="" type="checkbox"/> A padiglione | <input type="checkbox"/> Piana |
|----------------------------------|--|------------------------------------|--|--------------------------------|
- Conservazione: **Buono**

GRONDA

- | | | | |
|----------------------------------|--|--|---|
| <input type="checkbox"/> Assente | <input type="checkbox"/> Non sporgente | <input type="checkbox"/> Sporgente in materiale tradizionale | <input checked="" type="checkbox"/> Sporgente in materiale non tradizionale |
|----------------------------------|--|--|---|
- Conservazione: **Buono**

PARAMENTO MURARIO

- | | | | |
|---|---|--|---------------------------------------|
| <input type="checkbox"/> Laterizio faccia a vista | <input checked="" type="checkbox"/> Pietra faccia a vista | <input checked="" type="checkbox"/> Intonaco | <input type="checkbox"/> Altro: _____ |
|---|---|--|---------------------------------------|
- Conservazione: **Buono**

INFISSI

- | | | | |
|--|---|----------------------------------|-----------------------------|
| <input checked="" type="checkbox"/> In prevalenza tradizionali | <input type="checkbox"/> In prevalenza non tradizionali | <input type="checkbox"/> Assenti | Conservazione: Buono |
|--|---|----------------------------------|-----------------------------|

OSCURAMENTO

- | | | | |
|----------------------------------|--|--|--|
| <input type="checkbox"/> Assente | <input type="checkbox"/> Persiane in legno | <input type="checkbox"/> Persiane in alluminio | <input checked="" type="checkbox"/> Scuri in legno |
|----------------------------------|--|--|--|
- Altro: _____ Conservazione: **Buono**

ELEMENTI DECORATIVI

- | | | | |
|---|--|---|--|
| <input checked="" type="checkbox"/> Assenti | <input type="checkbox"/> Zoccolature | <input type="checkbox"/> Cornici marcapiano | <input type="checkbox"/> Cornici alle finestre |
| <input type="checkbox"/> Angolari | <input type="checkbox"/> Porzioni murarie decorate | <input type="checkbox"/> Sottogronda decorata | |
- Altro: _____ Conservazione: -

SUPERFETAZIONI ED INCONGRUENZE**DESTINAZIONE D'USO PREVALENTE**

- | | | | |
|--|---|--|--|
| <input checked="" type="checkbox"/> Residenziale | <input type="checkbox"/> Commerciale | <input type="checkbox"/> Industriale/artigianale | <input type="checkbox"/> Turistico ricettivo |
| <input type="checkbox"/> Di servizio | <input type="checkbox"/> Agricolo e funzioni connesse | <input type="checkbox"/> Non in uso | |

CLASSIFICAZIONE EDIFICIO

- | | | | |
|---|--|--|---|
| <input type="checkbox"/> Vincolato | <input type="checkbox"/> Rilevante valore architettonico | <input type="checkbox"/> Valore paesistito tipo A | <input type="checkbox"/> Valore paesistito tipo B |
| <input type="checkbox"/> Valore paesistito tipo C | <input type="checkbox"/> Valore architettonico | <input type="checkbox"/> Con elementi di valore: _____ | |
- Senza valore

NOTE**NORMATIVA E PRESCRIZIONI PARTICOLARI**

Livello d'intervento:
(art. 17 delle NTA)

Interventi ammessi: Interventi di cui all'art. 18 commi 2, 3 e 4 delle NTA

Destinazioni d'uso ammesse: Abitazione rurale; Civile abitazione; Turistico-ricettivo

Prescrizioni particolari:

FOTO AEREA

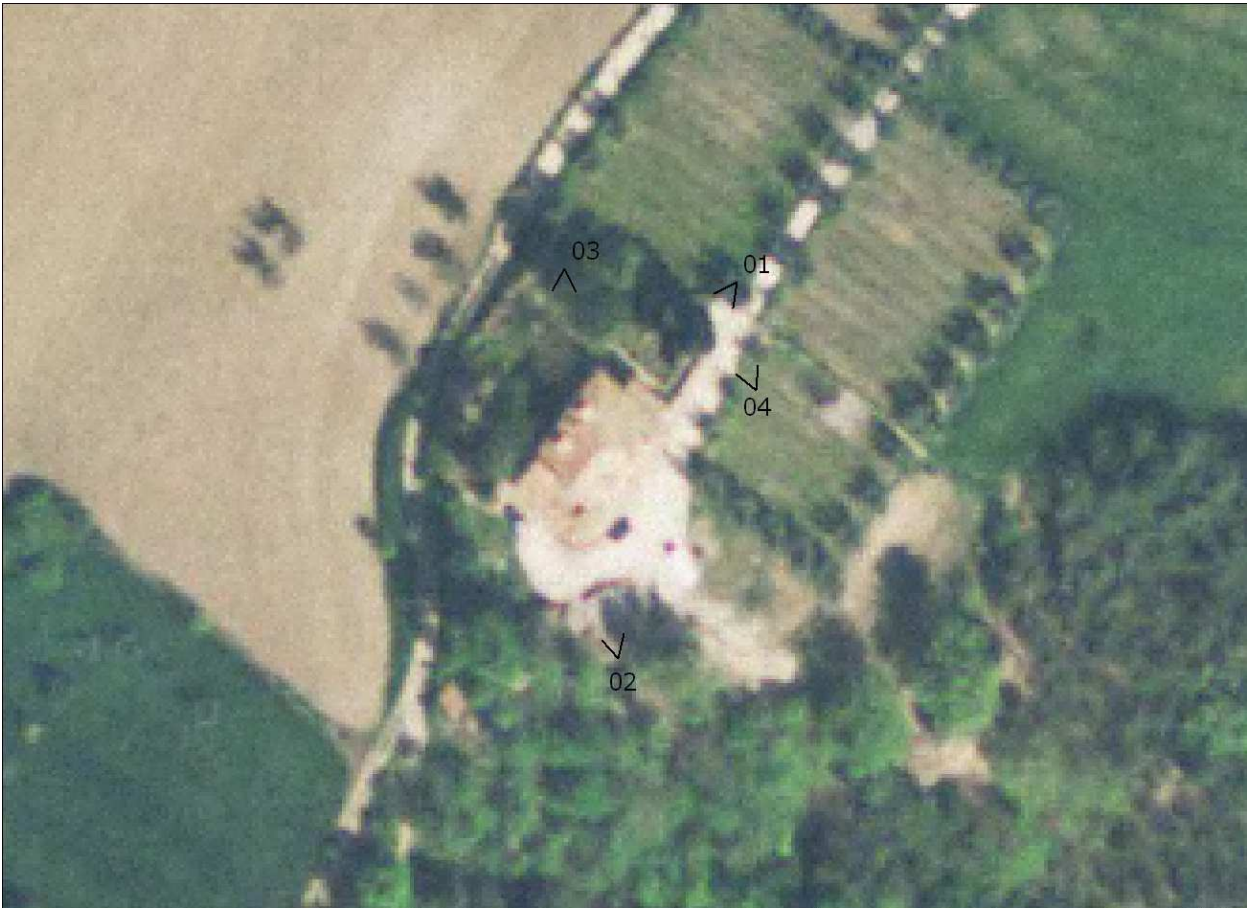

FOTO



01



02



03



04

SEZIONE GENERALE

Data rilievo: **15/12/2010**

Località: **CONVENTO FRATI**

Foglio: **24**

Toponimo CT: **CONVENTO DELL'OSSERVANZA**

Sistema: **Colline Agricole**

Sub-sistema: **del Cecina**

Utoe: **IN 3 Poggio di Radiconcoli**

Tavola RU: **TAVOLA 3 EST**

Toponimo CTR: **CONVENTO FRATI**

Particella: **65**

Scheda LR 59/80: -



Estratto di CTR - scala 1:5.000



Estratto di Mappa Catastale

VINCOLI

- | | |
|--|---|
| <input checked="" type="checkbox"/> Beni culturali (D.Lgs 42/2004 art.10) | <input type="checkbox"/> Aree di pertinenza fluviale (D.Lgs 42/2004 art.142) |
| <input type="checkbox"/> SIR-SIC Cornate-Fosini (DGR 6/2004) | <input type="checkbox"/> Aree boscate (D.Lgs 42/2004 art.142) |
| <input type="checkbox"/> Vincolo Idrogeologico (LR 39/2000) | <input type="checkbox"/> Aree di elevata qualità ambientale (PS - NTA art.5.5) |
| <input type="checkbox"/> Pertinenze visuali dei crinali principali (PS - NTA art.14.1) | <input checked="" type="checkbox"/> Pertinenze visuali degli insediamenti storici (PS - NTA art.14.2) |

VALORE PAESISTICO-AMBIENTALE

TIPOLOGIA INSEDIATIVA

- | | | | | | |
|--|--------------------------------|--|--|---------------------------------|---|
| <input type="checkbox"/> Casa colonica | <input type="checkbox"/> Villa | <input type="checkbox"/> Aggregato di case coloniche | <input checked="" type="checkbox"/> Insediamento specialistico | <input type="checkbox"/> Nucleo | <input type="checkbox"/> Edificio isolato |
|--|--------------------------------|--|--|---------------------------------|---|

CONTESTO AMBIENTALE

Accessibilità: **Sterrata**

Percorribilità: **Carrabile**

CARATTERISTICHE RESEDE

- | | | | | |
|---|--|--|---|----------------------------------|
| <input checked="" type="checkbox"/> Giardino - area verde | <input type="checkbox"/> Giardino disegnato - Parco | <input type="checkbox"/> Area non pavimentata | <input type="checkbox"/> Area pavimentata | <input type="checkbox"/> Cortile |
| <input checked="" type="checkbox"/> Corte | <input checked="" type="checkbox"/> Gruppi di alberature | <input checked="" type="checkbox"/> Alberi isolati | <input type="checkbox"/> Pozzo | <input type="checkbox"/> Fontana |
| <input type="checkbox"/> Orto | <input type="checkbox"/> Terrazzamenti | <input type="checkbox"/> Cigionamenti | <input type="checkbox"/> Incolto | <input type="checkbox"/> Canale |
| <input type="checkbox"/> Piscina | <input type="checkbox"/> Altro: | | | |

DESCRIZIONE: Complesso conventuale francescano, situato a sud di Radicondoli su un pianoro, del XVI secolo con impianto planivolumetrico tipico della tradizione architettonica e costruttiva francescana. Adiacente al convento (1) è presente un piccolo edificio (2) di servizio al convento. Il complesso è stato recentemente ristrutturato, ha perduto la sua funzione religiosa ed è sede di attività culturali e scientifiche.

SEZIONE EDIFICIO**TIPOLOGIA**

- Villa - villino Schiera antica Schiera moderna Villa padronale Corte
 Casa colonica Palazzo signorile Edificio plurifamiliare Capannone Torre
 Edificio specialistico antico Edificio specialistico moderno Edificio monofamiliare Annesso rurale Linea

ELEMENTI COSTRUTTIVI E MATERIALI**COPERTURA**

- Assente A falda unica A capanna A padiglione Piana
 Conservazione: **Buono**

GRONDA

- Assente Non sporgente Sporgente in materiale tradizionale Sporgente in materiale non tradizionale
 Conservazione: **Buono**

PARAMENTO MURARIO

- Laterizio faccia a vista Pietra faccia a vista Intonaco Altro: _____
 Conservazione: **Buono**

INFISSI

- In prevalenza tradizionali In prevalenza non tradizionali Assenti Conservazione: **Buono**

OSCURAMENTO

- Assente Persiane in legno Persiane in alluminio Scuri in legno
 Altro: _____ Conservazione: -

ELEMENTI DECORATIVI

- Assenti Zoccolature Cornici marcapiano Cornici alle finestre
 Angolari Porzioni murarie decorate Sottogronda decorata
 Altro: CAMPANILE Conservazione: **Buono**

SUPERFETAZIONI ED INCONGRUENZE**DESTINAZIONE D'USO PREVALENTE**

- Residenziale Commerciale Industriale/artigianale Turistico ricettivo
 Di servizio Agricolo e funzioni connesse Non in uso

CLASSIFICAZIONE EDIFICIO

- Vincolato Rilevante valore architettonico Valore paesistito tipo A Valore paesistito tipo B
 Valore paesistito tipo C Valore architettonico Con elementi di valore: _____
 Senza valore

NOTE**NORMATIVA E PRESCRIZIONI PARTICOLARI**

Livello d'intervento: III° - Interventi di restauro su immobili notificati
(art. 17 delle NTA)

Interventi ammessi:

Destinazioni d'uso ammesse: Servizi

Prescrizioni particolari:

SEZIONE EDIFICIO**TIPOLOGIA**

- Villa - villino Schiera antica Schiera moderna Villa padronale Corte
 Casa colonica Palazzo signorile Edificio plurifamiliare Capannone Torre
 Edificio special-
listico antico Edificio specialistico
moderno Edificio monofamiliare Annesso rurale Linea

ELEMENTI COSTRUTTIVI E MATERIALI**COPERTURA**

- Assente A falda unica A capanna A padiglione Piana
 Conservazione: **Buono**

GRONDA

- Assente Non sporgente Sporgente in materiale
tradizionale Sporgente in materiale
non tradizionale
 Conservazione: **Buono**

PARAMENTO MURARIO

- Laterizio faccia a
vista Pietra faccia a vista Intonaco Altro: _____
 Conservazione: **Buono**

INFISSI

- In prevalenza
tradizionali In prevalenza
non tradizionali Assenti Conservazione: **Buono**

OSCURAMENTO

- Assente Persiane in legno Persiane in alluminio Scuri in legno
 Altro: _____ Conservazione: -

ELEMENTI DECORATIVI

- Assenti Zoccolature Cornici marcapiano Cornici alle finestre
 Angolari Porzioni murarie decorate Sottogronda decorata
 Altro: _____ Conservazione: -

SUPERFETAZIONI ED INCONGRUENZE**DESTINAZIONE D'USO PREVALENTE**

- Residenziale Commerciale Industriale/artigianale Turistico ricettivo
 Di servizio Agricolo e funzioni connesse Non in uso

CLASSIFICAZIONE EDIFICIO

- Vincolato Rilevante valore
architettonico Valore paesistito tipo A Valore paesistito tipo B
 Valore paesistito
tipo C Valore
architettonico Con elementi
di valore: _____
 Senza valore

NOTE**NORMATIVA E PRESCRIZIONI PARTICOLARI**

Livello d'intervento: III° - Interventi di restauro su immobili notificati
(art. 17 delle NTA)

Interventi ammessi:

Destinazioni d'uso ammesse: Pertinenza dell'edificio principale

Prescrizioni particolari:

FOTO AEREA



FOTO



01



02



03



04



05



06



07



08



09



10



11



12



13



14



15



16



17



18

SEZIONE GENERALE

Data rilievo: **15/12/2010**

Località: -

Toponimo CTR: -

Foglio: **24**

Particella: **224, 435**

Toponimo CT: -

Sistema: **Colline Agricole**

Sub-sistema: **del Cecina**

Utoe: **IN 3 Poggio di Radiconcoli**

Tavola RU: **TAVOLA 3 EST**

Scheda LR 59/80: -



Estratto di CTR - scala 1:5.000



Estratto di Mappa Catastale

VINCOLI

- | | |
|--|---|
| <input type="checkbox"/> Beni culturali (D.Lgs 42/2004 art.10) | <input type="checkbox"/> Aree di pertinenza fluviale (D.Lgs 42/2004 art.142) |
| <input type="checkbox"/> SIR-SIC Cornate-Fosini (DGR 6/2004) | <input type="checkbox"/> Aree boscate (D.Lgs 42/2004 art.142) |
| <input type="checkbox"/> Vincolo Idrogeologico (LR 39/2000) | <input type="checkbox"/> Aree di elevata qualità ambientale (PS - NTA art.5.5) |
| <input type="checkbox"/> Pertinenze visuali dei crinali principali (PS - NTA art.14.1) | <input checked="" type="checkbox"/> Pertinenze visuali degli insediamenti storici (PS - NTA art.14.2) |

VALORE PAESISTICO-AMBIENTALE

TIPOLOGIA INSEDIATIVA

- | | | | | | |
|--|--------------------------------|--|---|---------------------------------|--|
| <input type="checkbox"/> Casa colonica | <input type="checkbox"/> Villa | <input type="checkbox"/> Aggregato di case coloniche | <input type="checkbox"/> Insediamento specialistico | <input type="checkbox"/> Nucleo | <input checked="" type="checkbox"/> Edificio isolato |
|--|--------------------------------|--|---|---------------------------------|--|

CONTESTO AMBIENTALE

Accessibilità: **Sterrata**

Percorribilità: **Carrabile**

CARATTERISTICHE RESEDE

- | | | | | |
|---|--|---|--|----------------------------------|
| <input checked="" type="checkbox"/> Giardino - area verde | <input type="checkbox"/> Giardino disegnato - Parco | <input type="checkbox"/> Area non pavimentata | <input checked="" type="checkbox"/> Area pavimentata | <input type="checkbox"/> Cortile |
| <input type="checkbox"/> Corte | <input checked="" type="checkbox"/> Gruppi di alberature | <input type="checkbox"/> Alberi isolati | <input type="checkbox"/> Pozzo | <input type="checkbox"/> Fontana |
| <input type="checkbox"/> Orto | <input type="checkbox"/> Terrazzamenti | <input type="checkbox"/> Cigionamenti | <input type="checkbox"/> Incolto | <input type="checkbox"/> Canale |
| <input type="checkbox"/> Piscina | <input type="checkbox"/> Altro: | | | |

DESCRIZIONE: Edificio ad un piano, posto a sud di Radicondoli, con destinazione di residenza estiva. Il fabbricato è stato recentemente ristrutturato.

SEZIONE EDIFICIO**TIPOLOGIA**

- Villa - villino Schiera antica Schiera moderna Villa padronale Corte
 Casa colonica Palazzo signorile Edificio plurifamiliare Capannone Torre
 Edificio specialistico antico Edificio specialistico moderno Edificio monofamiliare Annesso rurale Linea

ELEMENTI COSTRUTTIVI E MATERIALI**COPERTURA**

- Assente A falda unica A capanna A padiglione Piana
 Conservazione: **Buono**

GRONDA

- Assente Non sporgente Sporgente in materiale tradizionale Sporgente in materiale non tradizionale
 Conservazione: **Buono**

PARAMENTO MURARIO

- Laterizio faccia a vista Pietra faccia a vista Intonaco Altro: _____
 Conservazione: **Buono**

INFISSI

- In prevalenza tradizionali In prevalenza non tradizionali Assenti Conservazione: **Buono**

OSCURAMENTO

- Assente Persiane in legno Persiane in alluminio Scuri in legno
 Altro: _____ Conservazione: **Buono**

ELEMENTI DECORATIVI

- Assenti Zoccolature Cornici marcapiano Cornici alle finestre
 Angolari Porzioni murarie decorate Sottogronda decorata
 Altro: _____ Conservazione: -

SUPERFETAZIONI ED INCONGRUENZE**DESTINAZIONE D'USO PREVALENTE**

- Residenziale Commerciale Industriale/artigianale Turistico ricettivo
 Di servizio Agricolo e funzioni connesse Non in uso

CLASSIFICAZIONE EDIFICIO

- Vincolato Rilevante valore architettonico Valore paesistito tipo A Valore paesistito tipo B
 Valore paesistito tipo C Valore architettonico Con elementi di valore: _____ TIPOLOGIA _____
 Senza valore

NOTE**NORMATIVA E PRESCRIZIONI PARTICOLARI**

Livello d'intervento: VII° - Ristrutturazione edilizia con modeste modifiche volumetriche o di superficie (art. 17 delle NTA)

Interventi ammessi:

Destinazioni d'uso ammesse: Abitazione rurale; Civile abitazione; Turistico-ricettivo

Prescrizioni particolari:

FOTO AEREA



FOTO



01a



02a



03a



04a



05a

SEZIONE GENERALE

Data rilievo: **15/12/2010**

Località: **RADICONDOLI**

Toponimo CTR: -

Foglio: **24**

Particella: **79**

Toponimo CT: **PODERE CONCIA**

Sistema: **Colline Agricole**

Sub-sistema: **del Cecina**

Utoe: **IN 3 Poggio di Radiconcoli**

Tavola RU: **TAVOLA 3 EST**

Scheda LR 59/80: **RA61/21**

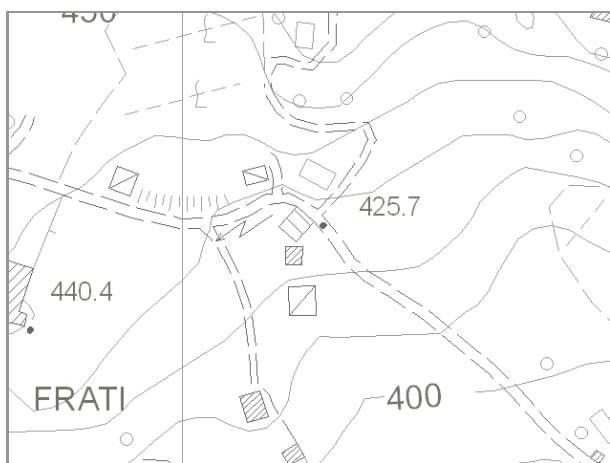

Estratto di CTR - scala 1:5.000

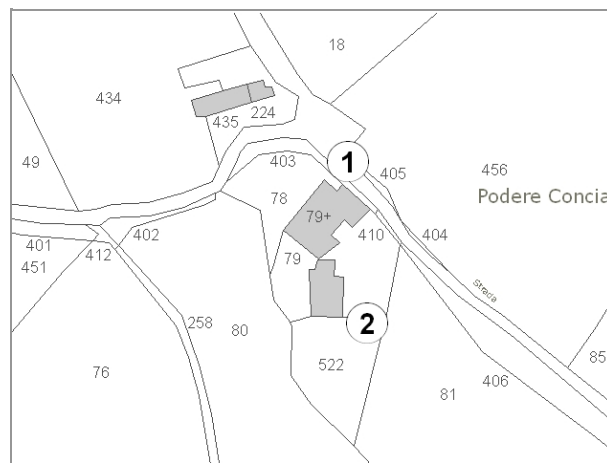

Estratto di Mappa Catastale

VINCOLI

- | | |
|--|---|
| <input type="checkbox"/> Beni culturali (D.Lgs 42/2004 art.10) | <input type="checkbox"/> Aree di pertinenza fluviale (D.Lgs 42/2004 art.142) |
| <input type="checkbox"/> SIR-SIC Cornate-Fosini (DGR 6/2004) | <input type="checkbox"/> Aree boscate (D.Lgs 42/2004 art.142) |
| <input checked="" type="checkbox"/> Vincolo Idrogeologico (LR 39/2000) | <input type="checkbox"/> Aree di elevata qualità ambientale (PS - NTA art.5.5) |
| <input type="checkbox"/> Pertinenze visuali dei crinali principali (PS - NTA art.14.1) | <input checked="" type="checkbox"/> Pertinenze visuali degli insediamenti storici (PS - NTA art.14.2) |

VALORE PAESISTICO-AMBIENTALE

TIPOLOGIA INSEDIATIVA

- | | | | | | |
|---|--------------------------------|--|---|---------------------------------|---|
| <input checked="" type="checkbox"/> Casa colonica | <input type="checkbox"/> Villa | <input type="checkbox"/> Aggregato di case coloniche | <input type="checkbox"/> Insediamento specialistico | <input type="checkbox"/> Nucleo | <input type="checkbox"/> Edificio isolato |
|---|--------------------------------|--|---|---------------------------------|---|

CONTESTO AMBIENTALE

Accessibilità: **Sterrata**

Percorribilità: **Carrabile**

CARATTERISTICHE RESEDE

- | | | | | |
|---|---|--|---|----------------------------------|
| <input checked="" type="checkbox"/> Giardino - area verde | <input type="checkbox"/> Giardino disegnato - Parco | <input checked="" type="checkbox"/> Area non pavimentata | <input type="checkbox"/> Area pavimentata | <input type="checkbox"/> Cortile |
| <input type="checkbox"/> Corte | <input type="checkbox"/> Gruppi di alberature | <input type="checkbox"/> Alberi isolati | <input type="checkbox"/> Pozzo | <input type="checkbox"/> Fontana |
| <input checked="" type="checkbox"/> Orto | <input type="checkbox"/> Terrazzamenti | <input type="checkbox"/> Cigionamenti | <input type="checkbox"/> Incolto | <input type="checkbox"/> Canale |
| <input type="checkbox"/> Piscina | <input type="checkbox"/> Altro: | | | |

DESCRIZIONE: Podere, posto su di un pendio a sud di Radicondoli, composto dalla casa colonica (2) con impianto planivolumetrico semplice e compatto e da un annesso agricolo (1) dalla forma articolata composto da una ex-porcilaia alla quale si sono aggiunte numerose superfetazioni. Il complesso è in un medio stato di conservazione ed è utilizzato a soli fini agricoli.

SEZIONE EDIFICIO**TIPOLOGIA**

- Villa - villino Schiera antica Schiera moderna Villa padronale Corte
 Casa colonica Palazzo signorile Edificio plurifamiliare Capannone Torre
 Edificio specialistico antico Edificio specialistico moderno Edificio monofamiliare Annesso rurale Linea

ELEMENTI COSTRUTTIVI E MATERIALI**COPERTURA**

- Assente A falda unica A capanna A padiglione Piana
 Conservazione: **Medio**

GRONDA

- Assente Non sporgente Sporgente in materiale tradizionale Sporgente in materiale non tradizionale
 Conservazione: **Medio**

PARAMENTO MURARIO

- Laterizio faccia a vista Pietra faccia a vista Intonaco Altro: _____
 Conservazione: **Medio**

INFISSI

- In prevalenza tradizionali In prevalenza non tradizionali Assenti Conservazione: **Medio**

OSCURAMENTO

- Assente Persiane in legno Persiane in alluminio Scuri in legno
 Altro: _____ Conservazione: -

ELEMENTI DECORATIVI

- Assenti Zoccolature Cornici marcapiano Cornici alle finestre
 Angolari Porzioni murarie decorate Sottogronda decorata
 Altro: _____ Conservazione: -

SUPERFETAZIONI ED INCONGRUENZE**DESTINAZIONE D'USO PREVALENTE**

- Residenziale Commerciale Industriale/artigianale Turistico ricettivo
 Di servizio Agricolo e funzioni connesse Non in uso

CLASSIFICAZIONE EDIFICIO

- Vincolato Rilevante valore architettonico Valore paesistito tipo A Valore paesistito tipo B
 Valore paesistito tipo C Valore architettonico Con elementi di valore: _____
 Senza valore

NOTE**NORMATIVA E PRESCRIZIONI PARTICOLARI**

Livello d'intervento: VIII° - Ristrutturazione con modifica degli elementi strutturali e/o con demolizioni e ricostruzioni
(art. 17 delle NTA)

Interventi ammessi:

Destinazioni d'uso ammesse: Annesso rurale

Prescrizioni particolari:

SEZIONE EDIFICIO**TIPOLOGIA**

- | | | | | |
|--|---|--|--|--------------------------------|
| <input type="checkbox"/> Villa - villino | <input type="checkbox"/> Schiera antica | <input type="checkbox"/> Schiera moderna | <input type="checkbox"/> Villa padronale | <input type="checkbox"/> Corte |
| <input checked="" type="checkbox"/> Casa colonica | <input type="checkbox"/> Palazzo signorile | <input type="checkbox"/> Edificio plurifamiliare | <input type="checkbox"/> Capannone | <input type="checkbox"/> Torre |
| <input type="checkbox"/> Edificio specialistico antico | <input type="checkbox"/> Edificio specialistico moderno | <input type="checkbox"/> Edificio monofamiliare | <input type="checkbox"/> Annesso rurale | <input type="checkbox"/> Linea |

ELEMENTI COSTRUTTIVI E MATERIALI**COPERTURA**

- | | | | | |
|----------------------------------|--|---|---------------------------------------|--------------------------------|
| <input type="checkbox"/> Assente | <input type="checkbox"/> A falda unica | <input checked="" type="checkbox"/> A capanna | <input type="checkbox"/> A padiglione | <input type="checkbox"/> Piana |
|----------------------------------|--|---|---------------------------------------|--------------------------------|
- Conservazione: **Medio**

GRONDA

- | | | | |
|----------------------------------|--|---|--|
| <input type="checkbox"/> Assente | <input type="checkbox"/> Non sporgente | <input checked="" type="checkbox"/> Sporgente in materiale tradizionale | <input type="checkbox"/> Sporgente in materiale non tradizionale |
|----------------------------------|--|---|--|
- Conservazione: **Medio**

PARAMENTO MURARIO

- | | | | |
|---|---|-----------------------------------|---------------------------------------|
| <input type="checkbox"/> Laterizio faccia a vista | <input checked="" type="checkbox"/> Pietra faccia a vista | <input type="checkbox"/> Intonaco | <input type="checkbox"/> Altro: _____ |
|---|---|-----------------------------------|---------------------------------------|
- Conservazione: **Medio**

INFISSI

- | | | | |
|--|---|----------------------------------|-----------------------------|
| <input checked="" type="checkbox"/> In prevalenza tradizionali | <input type="checkbox"/> In prevalenza non tradizionali | <input type="checkbox"/> Assenti | Conservazione: Medio |
|--|---|----------------------------------|-----------------------------|

OSCURAMENTO

- | | | | |
|---|--|--|---|
| <input checked="" type="checkbox"/> Assente | <input type="checkbox"/> Persiane in legno | <input type="checkbox"/> Persiane in alluminio | <input type="checkbox"/> Scuri in legno |
|---|--|--|---|
- Altro: _____ Conservazione: -

ELEMENTI DECORATIVI

- | | | | |
|---|--|---|--|
| <input checked="" type="checkbox"/> Assenti | <input type="checkbox"/> Zoccolature | <input type="checkbox"/> Cornici marcapiano | <input type="checkbox"/> Cornici alle finestre |
| <input type="checkbox"/> Angolari | <input type="checkbox"/> Porzioni murarie decorate | <input type="checkbox"/> Sottogronda decorata | |
- Altro: _____ Conservazione: -

SUPERFETAZIONI ED INCONGRUENZE

Volume a "zaino" sul retro

DESTINAZIONE D'USO PREVALENTE

- | | | | |
|--|---|--|--|
| <input checked="" type="checkbox"/> Residenziale | <input type="checkbox"/> Commerciale | <input type="checkbox"/> Industriale/artigianale | <input type="checkbox"/> Turistico ricettivo |
| <input type="checkbox"/> Di servizio | <input type="checkbox"/> Agricolo e funzioni connesse | <input type="checkbox"/> Non in uso | |

CLASSIFICAZIONE EDIFICIO

- | | | | |
|---|--|--|---|
| <input type="checkbox"/> Vincolato | <input type="checkbox"/> Rilevante valore architettonico | <input checked="" type="checkbox"/> Valore paesistito tipo A | <input type="checkbox"/> Valore paesistito tipo B |
| <input type="checkbox"/> Valore paesistito tipo C | <input type="checkbox"/> Valore architettonico | <input type="checkbox"/> Con elementi di valore: _____ | |
- Senza valore

NOTE**NORMATIVA E PRESCRIZIONI PARTICOLARI**

Livello d'intervento: VI°- Ristrutturazione edilizia senza modifiche volumetriche e di superficie (art. 17 delle NTA)

Interventi ammessi:

Destinazioni d'uso ammesse: Abitazione rurale; Civile abitazione; Turistico-ricettivo

Prescrizioni particolari: Eliminazione del volume a "zaino" sul retro

FOTO AEREA



FOTO



01



02



03



04



05



06



RILIEVO LR 59/1980



RILIEVO LR 59/1980



RILIEVO LR 59/1980

SEZIONE GENERALE

Data rilievo: **15/12/2010**

Località: **RADICONDOLI**

Toponimo CTR: -

Foglio: **24**

Particella: **102, 103**

Toponimo CT: **PODERE SANTA MARIA**

Sistema: **Colline Agricole**

Sub-sistema: **del Cecina**

Utoe: **IN 3 Poggio di Radiconcoli**

Tavola RU: **TAVOLA 3 EST**

Scheda LR 59/80: **RA35/65**

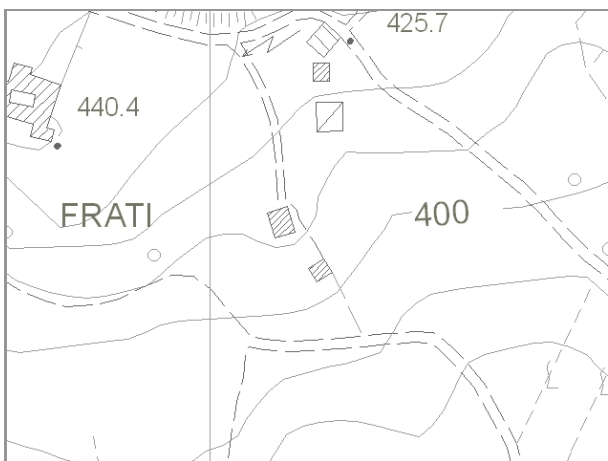

Estratto di CTR - scala 1:5.000



Estratto di Mappa Catastale

VINCOLI

- | | |
|--|---|
| <input type="checkbox"/> Beni culturali (D.Lgs 42/2004 art.10) | <input type="checkbox"/> Aree di pertinenza fluviale (D.Lgs 42/2004 art.142) |
| <input type="checkbox"/> SIR-SIC Cornate-Fosini (DGR 6/2004) | <input type="checkbox"/> Aree boscate (D.Lgs 42/2004 art.142) |
| <input checked="" type="checkbox"/> Vincolo Idrogeologico (LR 39/2000) | <input type="checkbox"/> Aree di elevata qualità ambientale (PS - NTA art.5.5) |
| <input type="checkbox"/> Pertinenze visuali dei crinali principali (PS - NTA art.14.1) | <input checked="" type="checkbox"/> Pertinenze visuali degli insediamenti storici (PS - NTA art.14.2) |

VALORE PAESISTICO-AMBIENTALE

TIPOLOGIA INSEDIATIVA

- Casa colonica Villa Aggregato di case coloniche Insediamento specialistico Nucleo Edificio isolato

CONTESTO AMBIENTALE

Accessibilità: **Sterrata**

Percorribilità: **Carrabile**

CARATTERISTICHE RESEDE

- | | | | | |
|---|--|---|---|----------------------------------|
| <input checked="" type="checkbox"/> Giardino - area verde | <input type="checkbox"/> Giardino disegnato - Parco | <input type="checkbox"/> Area non pavimentata | <input type="checkbox"/> Area pavimentata | <input type="checkbox"/> Cortile |
| <input type="checkbox"/> Corte | <input checked="" type="checkbox"/> Gruppi di alberature | <input type="checkbox"/> Alberi isolati | <input type="checkbox"/> Pozzo | <input type="checkbox"/> Fontana |
| <input type="checkbox"/> Orto | <input type="checkbox"/> Terrazzamenti | <input type="checkbox"/> Cigionamenti | <input type="checkbox"/> Incolto | <input type="checkbox"/> Canale |
| <input type="checkbox"/> Piscina | <input type="checkbox"/> Altro: | | | |

DESCRIZIONE: Podere, posizionato su di un pendio a sud di Radicondoli, composto dalla casa colonica (1) con impianto planivolumetrico semplice e compatto e da un annesso agricolo (2). Gli edifici, con destinazione residenziale, sono in un buono stato di conservazione.

SEZIONE EDIFICIO**TIPOLOGIA**

- | | | | | |
|--|---|--|--|--------------------------------|
| <input type="checkbox"/> Villa - villino | <input type="checkbox"/> Schiera antica | <input type="checkbox"/> Schiera moderna | <input type="checkbox"/> Villa padronale | <input type="checkbox"/> Corte |
| <input checked="" type="checkbox"/> Casa colonica | <input type="checkbox"/> Palazzo signorile | <input type="checkbox"/> Edificio plurifamiliare | <input type="checkbox"/> Capannone | <input type="checkbox"/> Torre |
| <input type="checkbox"/> Edificio specialistico antico | <input type="checkbox"/> Edificio specialistico moderno | <input type="checkbox"/> Edificio monofamiliare | <input type="checkbox"/> Annesso rurale | <input type="checkbox"/> Linea |

ELEMENTI COSTRUTTIVI E MATERIALI**COPERTURA**

- | | | | | |
|----------------------------------|--|---|---------------------------------------|--------------------------------|
| <input type="checkbox"/> Assente | <input type="checkbox"/> A falda unica | <input checked="" type="checkbox"/> A capanna | <input type="checkbox"/> A padiglione | <input type="checkbox"/> Piana |
|----------------------------------|--|---|---------------------------------------|--------------------------------|
- Conservazione: **Medio**

GRONDA

- | | | | |
|----------------------------------|--|--|---|
| <input type="checkbox"/> Assente | <input type="checkbox"/> Non sporgente | <input type="checkbox"/> Sporgente in materiale tradizionale | <input checked="" type="checkbox"/> Sporgente in materiale non tradizionale |
|----------------------------------|--|--|---|
- Conservazione: **Medio**

PARAMENTO MURARIO

- | | | | |
|---|---|-----------------------------------|---------------------------------------|
| <input type="checkbox"/> Laterizio faccia a vista | <input checked="" type="checkbox"/> Pietra faccia a vista | <input type="checkbox"/> Intonaco | <input type="checkbox"/> Altro: _____ |
|---|---|-----------------------------------|---------------------------------------|
- Conservazione: **Medio**

INFISSI

- | | | | |
|--|---|----------------------------------|-----------------------------|
| <input checked="" type="checkbox"/> In prevalenza tradizionali | <input type="checkbox"/> In prevalenza non tradizionali | <input type="checkbox"/> Assenti | Conservazione: Medio |
|--|---|----------------------------------|-----------------------------|

OSCURAMENTO

- | | | | |
|---|--|--|---|
| <input checked="" type="checkbox"/> Assente | <input type="checkbox"/> Persiane in legno | <input type="checkbox"/> Persiane in alluminio | <input type="checkbox"/> Scuri in legno |
|---|--|--|---|
- Altro: _____ Conservazione: -

ELEMENTI DECORATIVI

- | | | | |
|---|--|---|--|
| <input checked="" type="checkbox"/> Assenti | <input type="checkbox"/> Zoccolature | <input type="checkbox"/> Cornici marcapiano | <input type="checkbox"/> Cornici alle finestre |
| <input type="checkbox"/> Angolari | <input type="checkbox"/> Porzioni murarie decorate | <input type="checkbox"/> Sottogronda decorata | |
- Altro: _____ Conservazione: -

SUPERFETAZIONI ED INCONGRUENZE**DESTINAZIONE D'USO PREVALENTE**

- | | | | |
|--|---|--|--|
| <input checked="" type="checkbox"/> Residenziale | <input type="checkbox"/> Commerciale | <input type="checkbox"/> Industriale/artigianale | <input type="checkbox"/> Turistico ricettivo |
| <input type="checkbox"/> Di servizio | <input type="checkbox"/> Agricolo e funzioni connesse | <input type="checkbox"/> Non in uso | |

CLASSIFICAZIONE EDIFICIO

- | | | | |
|---|--|--|--|
| <input type="checkbox"/> Vincolato | <input type="checkbox"/> Rilevante valore architettonico | <input type="checkbox"/> Valore paesistito tipo A | <input checked="" type="checkbox"/> Valore paesistito tipo B |
| <input type="checkbox"/> Valore paesistito tipo C | <input type="checkbox"/> Valore architettonico | <input type="checkbox"/> Con elementi di valore: _____ | |
- Senza valore

NOTE**NORMATIVA E PRESCRIZIONI PARTICOLARI**

Livello d'intervento: VII° - Ristrutturazione edilizia con modeste modifiche volumetriche o di superficie (art. 17 delle NTA)

Interventi ammessi:

Destinazioni d'uso ammesse: Abitazione rurale; Civile abitazione; Turistico-ricettivo

Prescrizioni particolari:

SEZIONE EDIFICIO**TIPOLOGIA**

- Villa - villino Schiera antica Schiera moderna Villa padronale Corte
 Casa colonica Palazzo signorile Edificio plurifamiliare Capannone Torre
 Edificio specialistico antico Edificio specialistico moderno Edificio monofamiliare Annesso rurale Linea

ELEMENTI COSTRUTTIVI E MATERIALI**COPERTURA**

- Assente A falda unica A capanna A padiglione Piana
 Conservazione: **Medio**

GRONDA

- Assente Non sporgente Sporgente in materiale tradizionale Sporgente in materiale non tradizionale
 Conservazione: **Medio**

PARAMENTO MURARIO

- Laterizio faccia a vista Pietra faccia a vista Intonaco Altro: _____
 Conservazione: **Medio**

INFISSI

- In prevalenza tradizionali In prevalenza non tradizionali Assenti Conservazione: **Medio**

OSCURAMENTO

- Assente Persiane in legno Persiane in alluminio Scuri in legno
 Altro: _____ Conservazione: -

ELEMENTI DECORATIVI

- Assenti Zoccolature Cornici marcapiano Cornici alle finestre
 Angolari Porzioni murarie decorate Sottogronda decorata
 Altro: _____ Conservazione: -

SUPERFETAZIONI ED INCONGRUENZE**DESTINAZIONE D'USO PREVALENTE**

- Residenziale Commerciale Industriale/artigianale Turistico ricettivo
 Di servizio Agricolo e funzioni connesse Non in uso

CLASSIFICAZIONE EDIFICIO

- Vincolato Rilevante valore architettonico Valore paesistito tipo A Valore paesistito tipo B
 Valore paesistito tipo C Valore architettonico Con elementi di valore: _____
 Senza valore

NOTE**NORMATIVA E PRESCRIZIONI PARTICOLARI**

Livello d'intervento: VIII° - Ristrutturazione con modifica degli elementi strutturali e/o con demolizioni e ricostruzioni
(art. 17 delle NTA)

Interventi ammessi:

Destinazioni d'uso ammesse: Annesso rurale

Prescrizioni particolari:

FOTO AEREA



FOTO



01



02



03



04



05



06



RILIEVO LR 59/1980



RILIEVO LR 59/1980



RILIEVO LR 59/1980



RILIEVO LR 59/1980

SEZIONE GENERALE

Data rilievo: **15/12/2010**

Località: -

Toponimo CTR: -

Foglio: **24**

Particella: **159, 161, 163, 391, 431**

Toponimo CT: **PODERE GIOGLIANO**

Sistema: **Colline Agricole**

Sub-sistema: **del Cecina**

Utoe: **IN 3 Poggio di Radiconcoli**

Tavola RU: **TAVOLA 3 EST**

Scheda LR 59/80: **RA59/49, RA60/10**



Estratto di CTR - scala 1:5.000

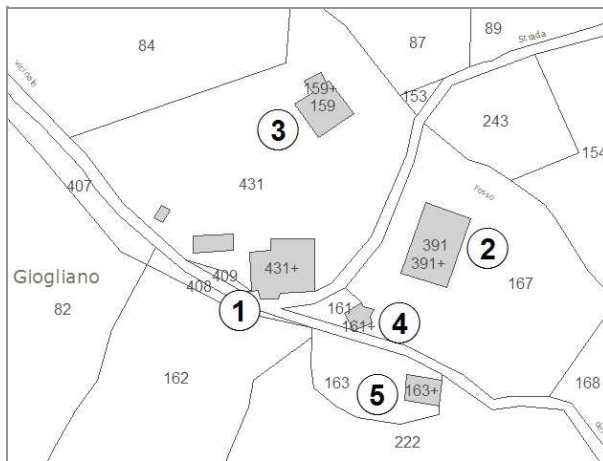

Estratto di Mappa Catastale

VINCOLI

- | | |
|--|--|
| <input type="checkbox"/> Beni culturali (D.Lgs 42/2004 art.10) | <input type="checkbox"/> Aree di pertinenza fluviale (D.Lgs 42/2004 art.142) |
| <input type="checkbox"/> SIR-SIC Cornate-Fosini (DGR 6/2004) | <input checked="" type="checkbox"/> Aree boscate (D.Lgs 42/2004 art.142) |
| <input checked="" type="checkbox"/> Vincolo Idrogeologico (LR 39/2000) | <input type="checkbox"/> Aree di elevata qualità ambientale (PS - NTA art.5.5) |
| <input type="checkbox"/> Pertinenze visuali dei crinali principali (PS - NTA art.14.1) | <input type="checkbox"/> Pertinenze visuali degli insediamenti storici (PS - NTA art.14.2) |

VALORE PAESISTICO-AMBIENTALE

TIPOLOGIA INSEDIATIVA

- | | | | | | |
|--|--------------------------------|--|---|--|---|
| <input type="checkbox"/> Casa colonica | <input type="checkbox"/> Villa | <input type="checkbox"/> Aggregato di case coloniche | <input type="checkbox"/> Insediamento specialistico | <input checked="" type="checkbox"/> Nucleo | <input type="checkbox"/> Edificio isolato |
|--|--------------------------------|--|---|--|---|

CONTESTO AMBIENTALE

Accessibilità: **Sterrata**

Percorribilità: **Carrabile**

CARATTERISTICHE RESEDE

- | | | | | |
|---|--|---|---|----------------------------------|
| <input checked="" type="checkbox"/> Giardino - area verde | <input type="checkbox"/> Giardino disegnato - Parco | <input type="checkbox"/> Area non pavimentata | <input type="checkbox"/> Area pavimentata | <input type="checkbox"/> Cortile |
| <input type="checkbox"/> Corte | <input checked="" type="checkbox"/> Gruppi di alberature | <input type="checkbox"/> Alberi isolati | <input type="checkbox"/> Pozzo | <input type="checkbox"/> Fontana |
| <input type="checkbox"/> Orto | <input type="checkbox"/> Terrazzamenti | <input type="checkbox"/> Cigionamenti | <input type="checkbox"/> Incolto | <input type="checkbox"/> Canale |
| <input checked="" type="checkbox"/> Piscina | <input type="checkbox"/> Altro: | | | |

DESCRIZIONE: Podere, posizionato su di una leggera pendenza a sud di Radicondoli, composto dall'edificio principale (1) con destinazione di albergo, da alcuni annessi agricoli (2), (4) e (5) e da un edificio residenziale (3). L'edificio (1) è stato recentemente ristrutturato, gli edifici (3) e (4) sono in medio stato di conservazione, infine gli edifici (4) e (5) sono in cattivo stato di conservazione.

SEZIONE EDIFICIO**TIPOLOGIA**

- Villa - villino Schiera antica Schiera moderna Villa padronale Corte
 Casa colonica Palazzo signorile Edificio plurifamiliare Capannone Torre
 Edificio specialistico antico Edificio specialistico moderno Edificio monofamiliare Annesso rurale Linea

ELEMENTI COSTRUTTIVI E MATERIALI**COPERTURA**

- Assente A falda unica A capanna A padiglione Piana
 Conservazione: **Buono**

GRONDA

- Assente Non sporgente Sporgente in materiale tradizionale Sporgente in materiale non tradizionale
 Conservazione: **Buono**

PARAMENTO MURARIO

- Laterizio faccia a vista Pietra faccia a vista Intonaco Altro: _____
 Conservazione: **Buono**

INFISSI

- In prevalenza tradizionali In prevalenza non tradizionali Assenti Conservazione: **Buono**

OSCURAMENTO

- Assente Persiane in legno Persiane in alluminio Scuri in legno
 Altro: _____ Conservazione: -

ELEMENTI DECORATIVI

- Assenti Zoccolature Cornici marcapiano Cornici alle finestre
 Angolari Porzioni murarie decorate Sottogronda decorata
 Altro: _____ Conservazione: -

SUPERFETAZIONI ED INCONGRUENZE**DESTINAZIONE D'USO PREVALENTE**

- Residenziale Commerciale Industriale/artigianale Turistico ricettivo
 Di servizio Agricolo e funzioni connesse Non in uso

CLASSIFICAZIONE EDIFICIO

- Vincolato Rilevante valore architettonico Valore paesistito tipo A Valore paesistito tipo B
 Valore paesistito tipo C Valore architettonico Con elementi di valore: _____
 Senza valore

NOTE**NORMATIVA E PRESCRIZIONI PARTICOLARI**

Livello d'intervento: VI°- Ristrutturazione edilizia senza modifiche volumetriche e di superficie (art. 17 delle NTA)

Interventi ammessi:

Destinazioni d'uso ammesse: Abitazione rurale; Civile abitazione; Turistico-ricettivo

Prescrizioni particolari:

SEZIONE EDIFICIO**TIPOLOGIA**

- | | | | | |
|--|---|--|---|--------------------------------|
| <input type="checkbox"/> Villa - villino | <input type="checkbox"/> Schiera antica | <input type="checkbox"/> Schiera moderna | <input type="checkbox"/> Villa padronale | <input type="checkbox"/> Corte |
| <input type="checkbox"/> Casa colonica | <input type="checkbox"/> Palazzo signorile | <input type="checkbox"/> Edificio plurifamiliare | <input checked="" type="checkbox"/> Capannone | <input type="checkbox"/> Torre |
| <input type="checkbox"/> Edificio specialistico antico | <input type="checkbox"/> Edificio specialistico moderno | <input type="checkbox"/> Edificio monofamiliare | <input type="checkbox"/> Annesso rurale | <input type="checkbox"/> Linea |

ELEMENTI COSTRUTTIVI E MATERIALI**COPERTURA**

- | | | | | |
|----------------------------------|--|---|---------------------------------------|--------------------------------|
| <input type="checkbox"/> Assente | <input type="checkbox"/> A falda unica | <input checked="" type="checkbox"/> A capanna | <input type="checkbox"/> A padiglione | <input type="checkbox"/> Piana |
|----------------------------------|--|---|---------------------------------------|--------------------------------|
- Conservazione: **Medio**

GRONDA

- | | | | |
|----------------------------------|--|--|---|
| <input type="checkbox"/> Assente | <input type="checkbox"/> Non sporgente | <input type="checkbox"/> Sporgente in materiale tradizionale | <input checked="" type="checkbox"/> Sporgente in materiale non tradizionale |
|----------------------------------|--|--|---|
- Conservazione: **Medio**

PARAMENTO MURARIO

- | | | | |
|---|--|-----------------------------------|--|
| <input type="checkbox"/> Laterizio faccia a vista | <input type="checkbox"/> Pietra faccia a vista | <input type="checkbox"/> Intonaco | <input checked="" type="checkbox"/> Altro: BLOCCHI CLS |
|---|--|-----------------------------------|--|
- Conservazione: **Medio**

INFISSI

- | | | | |
|---|--|----------------------------------|-----------------------------|
| <input type="checkbox"/> In prevalenza tradizionali | <input checked="" type="checkbox"/> In prevalenza non tradizionali | <input type="checkbox"/> Assenti | Conservazione: Medio |
|---|--|----------------------------------|-----------------------------|

OSCURAMENTO

- | | | | |
|---|--|--|---|
| <input checked="" type="checkbox"/> Assente | <input type="checkbox"/> Persiane in legno | <input type="checkbox"/> Persiane in alluminio | <input type="checkbox"/> Scuri in legno |
|---|--|--|---|
- Altro: _____ Conservazione: -

ELEMENTI DECORATIVI

- | | | | |
|---|--|---|--|
| <input checked="" type="checkbox"/> Assenti | <input type="checkbox"/> Zoccolature | <input type="checkbox"/> Cornici marcapiano | <input type="checkbox"/> Cornici alle finestre |
| <input type="checkbox"/> Angolari | <input type="checkbox"/> Porzioni murarie decorate | <input type="checkbox"/> Sottogronda decorata | |
- Altro: _____ Conservazione: -

SUPERFETAZIONI ED INCONGRUENZE**DESTINAZIONE D'USO PREVALENTE**

- | | | | |
|---------------------------------------|--|--|--|
| <input type="checkbox"/> Residenziale | <input type="checkbox"/> Commerciale | <input type="checkbox"/> Industriale/artigianale | <input type="checkbox"/> Turistico ricettivo |
| <input type="checkbox"/> Di servizio | <input checked="" type="checkbox"/> Agricolo e funzioni connesse | <input type="checkbox"/> Non in uso | |

CLASSIFICAZIONE EDIFICIO

- | | | | |
|--|--|--|---|
| <input type="checkbox"/> Vincolato | <input type="checkbox"/> Rilevante valore architettonico | <input type="checkbox"/> Valore paesistito tipo A | <input type="checkbox"/> Valore paesistito tipo B |
| <input checked="" type="checkbox"/> Valore paesistito tipo C | <input type="checkbox"/> Valore architettonico | <input type="checkbox"/> Con elementi di valore: _____ | |
- Senza valore

NOTE**NORMATIVA E PRESCRIZIONI PARTICOLARI**

Livello d'intervento:
(art. 17 delle NTA)

Interventi ammessi: Interventi di cui all'art. 29.3 comma 2 delle NTA

Destinazioni d'uso ammesse: Annesso rurale

Prescrizioni particolari:

SEZIONE EDIFICIO**TIPOLOGIA**

- | | | | | |
|--|---|---|--|--------------------------------|
| <input type="checkbox"/> Villa - villino | <input type="checkbox"/> Schiera antica | <input type="checkbox"/> Schiera moderna | <input type="checkbox"/> Villa padronale | <input type="checkbox"/> Corte |
| <input type="checkbox"/> Casa colonica | <input type="checkbox"/> Palazzo signorile | <input checked="" type="checkbox"/> Edificio plurifamiliare | <input type="checkbox"/> Capannone | <input type="checkbox"/> Torre |
| <input type="checkbox"/> Edificio specialistico antico | <input type="checkbox"/> Edificio specialistico moderno | <input type="checkbox"/> Edificio monofamiliare | <input type="checkbox"/> Annesso rurale | <input type="checkbox"/> Linea |

ELEMENTI COSTRUTTIVI E MATERIALI**COPERTURA**

- | | | | | |
|----------------------------------|--|---|---------------------------------------|--------------------------------|
| <input type="checkbox"/> Assente | <input type="checkbox"/> A falda unica | <input checked="" type="checkbox"/> A capanna | <input type="checkbox"/> A padiglione | <input type="checkbox"/> Piana |
|----------------------------------|--|---|---------------------------------------|--------------------------------|
- Conservazione: **Medio**

GRONDA

- | | | | |
|----------------------------------|--|--|---|
| <input type="checkbox"/> Assente | <input type="checkbox"/> Non sporgente | <input type="checkbox"/> Sporgente in materiale tradizionale | <input checked="" type="checkbox"/> Sporgente in materiale non tradizionale |
|----------------------------------|--|--|---|
- Conservazione: **Medio**

PARAMENTO MURARIO

- | | | | |
|--|--|-----------------------------------|---|
| <input checked="" type="checkbox"/> Laterizio faccia a vista | <input type="checkbox"/> Pietra faccia a vista | <input type="checkbox"/> Intonaco | <input checked="" type="checkbox"/> Altro: BLOCCHI TRAVERTINO |
|--|--|-----------------------------------|---|
- Conservazione: **Medio**

INFISSI

- | | | | |
|---|--|----------------------------------|-----------------------------|
| <input type="checkbox"/> In prevalenza tradizionali | <input checked="" type="checkbox"/> In prevalenza non tradizionali | <input type="checkbox"/> Assenti | Conservazione: Medio |
|---|--|----------------------------------|-----------------------------|

OSCURAMENTO

- | | | | |
|----------------------------------|--|--|---|
| <input type="checkbox"/> Assente | <input type="checkbox"/> Persiane in legno | <input type="checkbox"/> Persiane in alluminio | <input type="checkbox"/> Scuri in legno |
|----------------------------------|--|--|---|
- Altro: AVVOLGIBILI Conservazione: **Medio**

ELEMENTI DECORATIVI

- | | | | |
|---|--|---|--|
| <input checked="" type="checkbox"/> Assenti | <input type="checkbox"/> Zoccolature | <input type="checkbox"/> Cornici marcapiano | <input type="checkbox"/> Cornici alle finestre |
| <input type="checkbox"/> Angolari | <input type="checkbox"/> Porzioni murarie decorate | <input type="checkbox"/> Sottogronda decorata | |
- Altro: _____ Conservazione: -

SUPERFETAZIONI ED INCONGRUENZE**DESTINAZIONE D'USO PREVALENTE**

- | | | | |
|--|---|--|--|
| <input checked="" type="checkbox"/> Residenziale | <input type="checkbox"/> Commerciale | <input type="checkbox"/> Industriale/artigianale | <input type="checkbox"/> Turistico ricettivo |
| <input type="checkbox"/> Di servizio | <input type="checkbox"/> Agricolo e funzioni connesse | <input type="checkbox"/> Non in uso | |

CLASSIFICAZIONE EDIFICIO

- | | | | |
|--|--|--|---|
| <input type="checkbox"/> Vincolato | <input type="checkbox"/> Rilevante valore architettonico | <input type="checkbox"/> Valore paesistito tipo A | <input type="checkbox"/> Valore paesistito tipo B |
| <input checked="" type="checkbox"/> Valore paesistito tipo C | <input type="checkbox"/> Valore architettonico | <input type="checkbox"/> Con elementi di valore: _____ | |
- Senza valore

NOTE**NORMATIVA E PRESCRIZIONI PARTICOLARI**

Livello d'intervento: VIII° - Ristrutturazione con modifica degli elementi strutturali e/o con demolizioni e ricostruzioni

Interventi ammessi:

Destinazioni d'uso ammesse: Abitazione rurale; Civile abitazione; Turistico-ricettivo

Prescrizioni particolari:

SEZIONE EDIFICIO**TIPOLOGIA**

- Villa - villino Schiera antica Schiera moderna Villa padronale Corte
 Casa colonica Palazzo signorile Edificio plurifamiliare Capannone Torre
 Edificio specialistico antico Edificio specialistico moderno Edificio monofamiliare Annesso rurale Linea

ELEMENTI COSTRUTTIVI E MATERIALI**COPERTURA**

- Assente A falda unica A capanna A padiglione Piana
 Conservazione: **Pessimo**

GRONDA

- Assente Non sporgente Sporgente in materiale tradizionale Sporgente in materiale non tradizionale
 Conservazione: **Pessimo**

PARAMENTO MURARIO

- Laterizio faccia a vista Pietra faccia a vista Intonaco Altro: _____
 Conservazione: **Pessimo**

INFISSI

- In prevalenza tradizionali In prevalenza non tradizionali Assenti Conservazione: -

OSCURAMENTO

- Assente Persiane in legno Persiane in alluminio Scuri in legno
 Altro: _____ Conservazione: -

ELEMENTI DECORATIVI

- Assenti Zoccolature Cornici marcapiano Cornici alle finestre
 Angolari Porzioni murarie decorate Sottogronda decorata
 Altro: _____ Conservazione: -

SUPERFETAZIONI ED INCONGRUENZE**DESTINAZIONE D'USO PREVALENTE**

- Residenziale Commerciale Industriale/artigianale Turistico ricettivo
 Di servizio Agricolo e funzioni connesse Non in uso

CLASSIFICAZIONE EDIFICIO

- Vincolato Rilevante valore architettonico Valore paesistito tipo A Valore paesistito tipo B
 Valore paesistito tipo C Valore architettonico Con elementi di valore: _____
 Senza valore

NOTE**NORMATIVA E PRESCRIZIONI PARTICOLARI**

Livello d'intervento: VII° - Ristrutturazione edilizia con modeste modifiche volumetriche o di superficie (art. 17 delle NTA)

Interventi ammessi:

Destinazioni d'uso ammesse: Pertinenza dell'edificio principale

Prescrizioni particolari:

SEZIONE EDIFICIO**TIPOLOGIA**

- Villa - villino Schiera antica Schiera moderna Villa padronale Corte
 Casa colonica Palazzo signorile Edificio plurifamiliare Capannone Torre
 Edificio specialistico antico Edificio specialistico moderno Edificio monofamiliare Annesso rurale Linea

ELEMENTI COSTRUTTIVI E MATERIALI**COPERTURA**

- Assente A falda unica A capanna A padiglione Piana
 Conservazione: **Pessimo**

GRONDA

- Assente Non sporgente Sporgente in materiale tradizionale Sporgente in materiale non tradizionale
 Conservazione: **Pessimo**

PARAMENTO MURARIO

- Laterizio faccia a vista Pietra faccia a vista Intonaco Altro: _____
 Conservazione: **Pessimo**

INFISSI

- In prevalenza tradizionali In prevalenza non tradizionali Assenti Conservazione: -

OSCURAMENTO

- Assente Persiane in legno Persiane in alluminio Scuri in legno
 Altro: _____ Conservazione: -

ELEMENTI DECORATIVI

- Assenti Zoccolature Cornici marcapiano Cornici alle finestre
 Angolari Porzioni murarie decorate Sottogronda decorata
 Altro: _____ Conservazione: -

SUPERFETAZIONI ED INCONGRUENZE**DESTINAZIONE D'USO PREVALENTE**

- Residenziale Commerciale Industriale/artigianale Turistico ricettivo
 Di servizio Agricolo e funzioni connesse Non in uso

CLASSIFICAZIONE EDIFICIO

- Vincolato Rilevante valore architettonico Valore paesistito tipo A Valore paesistito tipo B
 Valore paesistito tipo C Valore architettonico Con elementi di valore: _____
 Senza valore

NOTE**NORMATIVA E PRESCRIZIONI PARTICOLARI**

Livello d'intervento: VII° - Ristrutturazione edilizia con modeste modifiche volumetriche o di superficie (art. 17 delle NTA)

Interventi ammessi:

Destinazioni d'uso ammesse: Annesso rurale

Prescrizioni particolari:

FOTO AEREA



FOTO



01



02



03



04



05



06



07



08



09



10



11



12



13



14



RILIEVO LR 59/1980



RILIEVO LR 59/1980



RILIEVO LR 59/1980



RILIEVO LR 59/1980



RILIEVO LR 59/1980



RILIEVO LR 59/1980

SEZIONE GENERALE

Data rilievo: **15/12/2010**

Località: **C. BERCIO**

Foglio: **24**

Toponimo CT: **PODERE GIGLIO**

Sistema: **Colline Agricole**

Sub-sistema: **del Cecina**

Utoe: **IN 3 Poggio di Radiconcoli**

Tavola RU: **TAVOLA 3 EST**

Toponimo CTR: **C. BERCIO**

Particella: **86**

Scheda LR 59/80: **RA58/27**

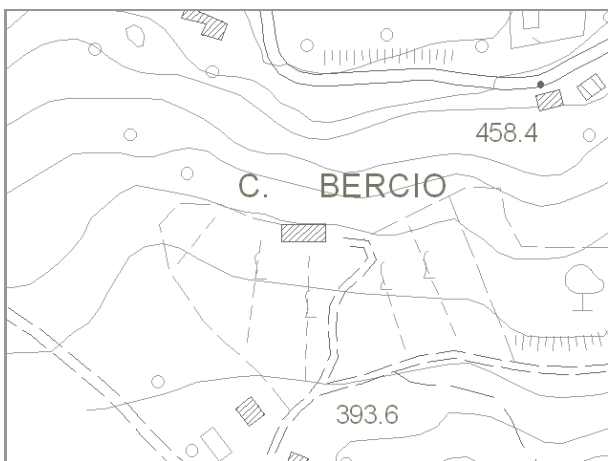

Estratto di CTR - scala 1:5.000



Estratto di Mappa Catastale

VINCOLI

- | | |
|--|---|
| <input type="checkbox"/> Beni culturali (D.Lgs 42/2004 art.10) | <input type="checkbox"/> Aree di pertinenza fluviale (D.Lgs 42/2004 art.142) |
| <input type="checkbox"/> SIR-SIC Cornate-Fosini (DGR 6/2004) | <input type="checkbox"/> Aree boscate (D.Lgs 42/2004 art.142) |
| <input type="checkbox"/> Vincolo Idrogeologico (LR 39/2000) | <input type="checkbox"/> Aree di elevata qualità ambientale (PS - NTA art.5.5) |
| <input type="checkbox"/> Pertinenze visuali dei crinali principali (PS - NTA art.14.1) | <input checked="" type="checkbox"/> Pertinenze visuali degli insediamenti storici (PS - NTA art.14.2) |

VALORE PAESISTICO-AMBIENTALE

TIPOLOGIA INSEDIATIVA

- | | | | | | |
|---|--------------------------------|--|---|---------------------------------|---|
| <input checked="" type="checkbox"/> Casa colonica | <input type="checkbox"/> Villa | <input type="checkbox"/> Aggregato di case coloniche | <input type="checkbox"/> Insediamento specialistico | <input type="checkbox"/> Nucleo | <input type="checkbox"/> Edificio isolato |
|---|--------------------------------|--|---|---------------------------------|---|

CONTESTO AMBIENTALE

Accessibilità: **Sterrata**

Percorribilità: **Carrabile**

CARATTERISTICHE RESEDE

- | | | | | |
|--|---|--|---|----------------------------------|
| <input type="checkbox"/> Giardino - area verde | <input type="checkbox"/> Giardino disegnato - Parco | <input checked="" type="checkbox"/> Area non pavimentata | <input type="checkbox"/> Area pavimentata | <input type="checkbox"/> Cortile |
| <input type="checkbox"/> Corte | <input type="checkbox"/> Gruppi di alberature | <input type="checkbox"/> Alberi isolati | <input type="checkbox"/> Pozzo | <input type="checkbox"/> Fontana |
| <input type="checkbox"/> Orto | <input type="checkbox"/> Terrazzamenti | <input type="checkbox"/> Cigionamenti | <input type="checkbox"/> Incolto | <input type="checkbox"/> Canale |
| <input checked="" type="checkbox"/> Piscina | <input type="checkbox"/> Altro: | | | |

DESCRIZIONE: Podere, posizionato lungo un forte pendio, composto dall'edificio principale (1) con impianto planivolumetrico lineare risultante dall'aggregazione di più corpi di fabbrica di epoche diverse, e da un piccolo annesso (2) in corso di ristrutturazione. L'edificio (1) è stato ristrutturato nella parte più recente, la parte originaria è in buono stato di conservazione.

SEZIONE EDIFICIO**TIPOLOGIA**

- | | | | | |
|--|---|--|--|--------------------------------|
| <input type="checkbox"/> Villa - villino | <input type="checkbox"/> Schiera antica | <input type="checkbox"/> Schiera moderna | <input type="checkbox"/> Villa padronale | <input type="checkbox"/> Corte |
| <input checked="" type="checkbox"/> Casa colonica | <input type="checkbox"/> Palazzo signorile | <input type="checkbox"/> Edificio plurifamiliare | <input type="checkbox"/> Capannone | <input type="checkbox"/> Torre |
| <input type="checkbox"/> Edificio specialistico antico | <input type="checkbox"/> Edificio specialistico moderno | <input type="checkbox"/> Edificio monofamiliare | <input type="checkbox"/> Annesso rurale | <input type="checkbox"/> Linea |

ELEMENTI COSTRUTTIVI E MATERIALI**COPERTURA**

- | | | | | |
|----------------------------------|--|---|---------------------------------------|--------------------------------|
| <input type="checkbox"/> Assente | <input type="checkbox"/> A falda unica | <input checked="" type="checkbox"/> A capanna | <input type="checkbox"/> A padiglione | <input type="checkbox"/> Piana |
|----------------------------------|--|---|---------------------------------------|--------------------------------|
- Conservazione: **Lavori in corso**

GRONDA

- | | | | |
|----------------------------------|--|---|--|
| <input type="checkbox"/> Assente | <input type="checkbox"/> Non sporgente | <input checked="" type="checkbox"/> Sporgente in materiale tradizionale | <input type="checkbox"/> Sporgente in materiale non tradizionale |
|----------------------------------|--|---|--|
- Conservazione: **Lavori in corso**

PARAMENTO MURARIO

- | | | | |
|---|---|--|---------------------------------------|
| <input type="checkbox"/> Laterizio faccia a vista | <input checked="" type="checkbox"/> Pietra faccia a vista | <input checked="" type="checkbox"/> Intonaco | <input type="checkbox"/> Altro: _____ |
|---|---|--|---------------------------------------|
- Conservazione: **Lavori in corso**

INFISSI

- | | | | |
|--|---|----------------------------------|---------------------------------------|
| <input checked="" type="checkbox"/> In prevalenza tradizionali | <input type="checkbox"/> In prevalenza non tradizionali | <input type="checkbox"/> Assenti | Conservazione: Lavori in corso |
|--|---|----------------------------------|---------------------------------------|

OSCURAMENTO

- | | | | |
|----------------------------------|---|--|---|
| <input type="checkbox"/> Assente | <input checked="" type="checkbox"/> Persiane in legno | <input type="checkbox"/> Persiane in alluminio | <input type="checkbox"/> Scuri in legno |
|----------------------------------|---|--|---|
- Altro: _____ Conservazione: **Lavori in corso**

ELEMENTI DECORATIVI

- | | | | |
|-----------------------------------|--|---|--|
| <input type="checkbox"/> Assenti | <input type="checkbox"/> Zoccolature | <input type="checkbox"/> Cornici marcapiano | <input type="checkbox"/> Cornici alle finestre |
| <input type="checkbox"/> Angolari | <input type="checkbox"/> Porzioni murarie decorate | <input type="checkbox"/> Sottogronda decorata | |
- Altro: _____ Conservazione:

SUPERFETAZIONI ED INCONGRUENZE**DESTINAZIONE D'USO PREVALENTE**

- | | | | |
|--|---|--|--|
| <input checked="" type="checkbox"/> Residenziale | <input type="checkbox"/> Commerciale | <input type="checkbox"/> Industriale/artigianale | <input type="checkbox"/> Turistico ricettivo |
| <input type="checkbox"/> Di servizio | <input type="checkbox"/> Agricolo e funzioni connesse | <input type="checkbox"/> Non in uso | |

CLASSIFICAZIONE EDIFICIO

- | | | | |
|---|--|--|--|
| <input type="checkbox"/> Vincolato | <input type="checkbox"/> Rilevante valore architettonico | <input type="checkbox"/> Valore paesistito tipo A | <input checked="" type="checkbox"/> Valore paesistito tipo B |
| <input type="checkbox"/> Valore paesistito tipo C | <input type="checkbox"/> Valore architettonico | <input type="checkbox"/> Con elementi di valore: _____ | |
- Senza valore

NOTE**NORMATIVA E PRESCRIZIONI PARTICOLARI**

Livello d'intervento: VII° - Ristrutturazione edilizia con modeste modifiche volumetriche o di superficie (art. 17 delle NTA)

Interventi ammessi:

Destinazioni d'uso ammesse: Abitazione rurale; Civile abitazione; Turistico-ricettivo

Prescrizioni particolari:

SEZIONE EDIFICIO**TIPOLOGIA**

- Villa - villino Schiera antica Schiera moderna Villa padronale Corte
 Casa colonica Palazzo signorile Edificio plurifamiliare Capannone Torre
 Edificio specialistico antico Edificio specialistico moderno Edificio monofamiliare Annesso rurale Linea

ELEMENTI COSTRUTTIVI E MATERIALI**COPERTURA**

- Assente A falda unica A capanna A padiglione Piana
 Conservazione: **Lavori in corso**

GRONDA

- Assente Non sporgente Sporgente in materiale tradizionale Sporgente in materiale non tradizionale
 Conservazione: **Lavori in corso**

PARAMENTO MURARIO

- Laterizio faccia a vista Pietra faccia a vista Intonaco Altro: _____
 Conservazione: **Lavori in corso**

INFISSI

- In prevalenza tradizionali In prevalenza non tradizionali Assenti Conservazione: **Lavori in corso**

OSCURAMENTO

- Assente Persiane in legno Persiane in alluminio Scuri in legno
 Altro: _____ Conservazione: -

ELEMENTI DECORATIVI

- Assenti Zoccolature Cornici marcapiano Cornici alle finestre
 Angolari Porzioni murarie decorate Sottogronda decorata
 Altro: _____ Conservazione: -

SUPERFETAZIONI ED INCONGRUENZE**DESTINAZIONE D'USO PREVALENTE**

- Residenziale Commerciale Industriale/artigianale Turistico ricettivo
 Di servizio Agricolo e funzioni connesse Non in uso

CLASSIFICAZIONE EDIFICIO

- Vincolato Rilevante valore architettonico Valore paesistito tipo A Valore paesistito tipo B
 Valore paesistito tipo C Valore architettonico Con elementi di valore: _____
 Senza valore

NOTE**NORMATIVA E PRESCRIZIONI PARTICOLARI**

Livello d'intervento: VII° - Ristrutturazione edilizia con modeste modifiche volumetriche o di superficie (art. 17 delle NTA)

Interventi ammessi:

Destinazioni d'uso ammesse: Abitazione rurale; Civile abitazione; Turistico-ricettivo

Prescrizioni particolari:

FOTO AEREA



FOTO



01



02



03



04



05



06



07



08



RILIEVO LR 59/1980



RILIEVO LR 59/1980



RILIEVO LR 59/1980

SEZIONE GENERALE

Data rilievo: **02/12/2010**

Località: -

Toponimo CTR: -

Foglio: **25**

Particella: **97**

Toponimo CT: **CASSETTA**

Sistema: **Colline Agricole**

Sub-sistema: **del Cecina**

Utoe: -

Tavola RU: **TAVOLA 3 EST**

Scheda LR 59/80: **RA53/14**

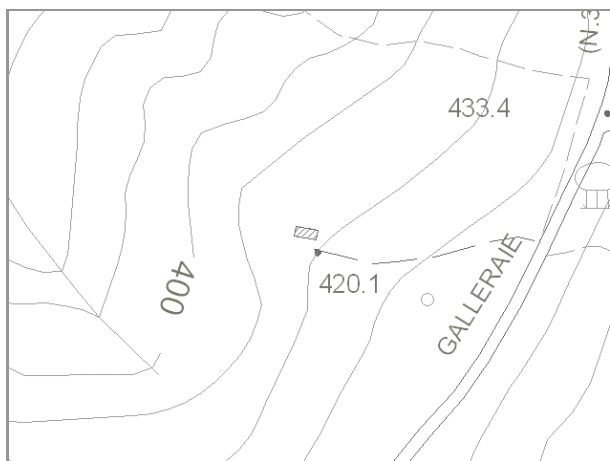

Estratto di CTR - scala 1:5.000

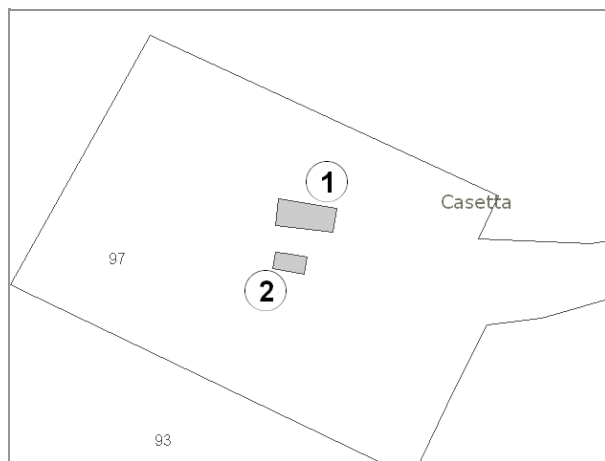

Estratto di Mappa Catastale

VINCOLI

- | | |
|---|--|
| <input type="checkbox"/> Beni culturali (D.Lgs 42/2004 art.10) | <input type="checkbox"/> Aree di pertinenza fluviale (D.Lgs 42/2004 art.142) |
| <input type="checkbox"/> SIR-SIC Cornate-Fosini (DGR 6/2004) | <input type="checkbox"/> Aree boscate (D.Lgs 42/2004 art.142) |
| <input checked="" type="checkbox"/> Vincolo Idrogeologico (LR 39/2000) | <input type="checkbox"/> Aree di elevata qualità ambientale (PS - NTA art.5.5) |
| <input checked="" type="checkbox"/> Pertinenze visuali dei crinali principali (PS - NTA art.14.1) | <input type="checkbox"/> Pertinenze visuali degli insediamenti storici (PS - NTA art.14.2) |

VALORE PAESISTICO-AMBIENTALE

TIPOLOGIA INSEDIATIVA

- Casa colonica Villa Aggregato di case coloniche Insediamento specialistico Nucleo Edificio isolato

CONTESTO AMBIENTALE

Accessibilità: **Asfaltata**

Percorribilità: **Carrabile**

CARATTERISTICHE RESEDE

- | | | | | |
|---|--|---|---|----------------------------------|
| <input checked="" type="checkbox"/> Giardino - area verde | <input type="checkbox"/> Giardino disegnato - Parco | <input type="checkbox"/> Area non pavimentata | <input type="checkbox"/> Area pavimentata | <input type="checkbox"/> Cortile |
| <input type="checkbox"/> Corte | <input checked="" type="checkbox"/> Gruppi di alberature | <input type="checkbox"/> Alberi isolati | <input type="checkbox"/> Pozzo | <input type="checkbox"/> Fontana |
| <input type="checkbox"/> Orto | <input type="checkbox"/> Terrazzamenti | <input type="checkbox"/> Cigionamenti | <input type="checkbox"/> Incolto | <input type="checkbox"/> Canale |
| <input type="checkbox"/> Piscina | <input type="checkbox"/> Altro: | | | |

DESCRIZIONE: Podere, posizionato su di un leggero pendio, composto dall'edificio principale (1) semplice e compatto, e da un annesso (2). Entrambi gli edifici, destinati a residenza di campagna, sono stati recentemente ristrutturati.

SEZIONE EDIFICIO**TIPOLOGIA**

- | | | | | |
|--|---|--|--|--------------------------------|
| <input type="checkbox"/> Villa - villino | <input type="checkbox"/> Schiera antica | <input type="checkbox"/> Schiera moderna | <input type="checkbox"/> Villa padronale | <input type="checkbox"/> Corte |
| <input checked="" type="checkbox"/> Casa colonica | <input type="checkbox"/> Palazzo signorile | <input type="checkbox"/> Edificio plurifamiliare | <input type="checkbox"/> Capannone | <input type="checkbox"/> Torre |
| <input type="checkbox"/> Edificio specialistico antico | <input type="checkbox"/> Edificio specialistico moderno | <input type="checkbox"/> Edificio monofamiliare | <input type="checkbox"/> Annesso rurale | <input type="checkbox"/> Linea |

ELEMENTI COSTRUTTIVI E MATERIALI**COPERTURA**

- | | | | | |
|----------------------------------|--|---|---------------------------------------|--------------------------------|
| <input type="checkbox"/> Assente | <input type="checkbox"/> A falda unica | <input checked="" type="checkbox"/> A capanna | <input type="checkbox"/> A padiglione | <input type="checkbox"/> Piana |
|----------------------------------|--|---|---------------------------------------|--------------------------------|
- Conservazione: **Buono**

GRONDA

- | | | | |
|----------------------------------|--|---|--|
| <input type="checkbox"/> Assente | <input type="checkbox"/> Non sporgente | <input checked="" type="checkbox"/> Sporgente in materiale tradizionale | <input type="checkbox"/> Sporgente in materiale non tradizionale |
|----------------------------------|--|---|--|
- Conservazione: **Buono**

PARAMENTO MURARIO

- | | | | |
|---|---|-----------------------------------|---------------------------------------|
| <input type="checkbox"/> Laterizio faccia a vista | <input checked="" type="checkbox"/> Pietra faccia a vista | <input type="checkbox"/> Intonaco | <input type="checkbox"/> Altro: _____ |
|---|---|-----------------------------------|---------------------------------------|
- Conservazione: **Buono**

INFISSI

- | | | | |
|--|---|----------------------------------|-----------------------------|
| <input checked="" type="checkbox"/> In prevalenza tradizionali | <input type="checkbox"/> In prevalenza non tradizionali | <input type="checkbox"/> Assenti | Conservazione: Buono |
|--|---|----------------------------------|-----------------------------|

OSCURAMENTO

- | | | | |
|---|--|--|---|
| <input checked="" type="checkbox"/> Assente | <input type="checkbox"/> Persiane in legno | <input type="checkbox"/> Persiane in alluminio | <input type="checkbox"/> Scuri in legno |
|---|--|--|---|
- Altro: _____ Conservazione: -

ELEMENTI DECORATIVI

- | | | | |
|---|--|---|--|
| <input checked="" type="checkbox"/> Assenti | <input type="checkbox"/> Zoccolature | <input type="checkbox"/> Cornici marcapiano | <input type="checkbox"/> Cornici alle finestre |
| <input type="checkbox"/> Angolari | <input type="checkbox"/> Porzioni murarie decorate | <input type="checkbox"/> Sottogronda decorata | |
- Altro: _____ Conservazione: -

SUPERFETAZIONI ED INCONGRUENZE**DESTINAZIONE D'USO PREVALENTE**

- | | | | |
|--|---|--|--|
| <input checked="" type="checkbox"/> Residenziale | <input type="checkbox"/> Commerciale | <input type="checkbox"/> Industriale/artigianale | <input type="checkbox"/> Turistico ricettivo |
| <input type="checkbox"/> Di servizio | <input type="checkbox"/> Agricolo e funzioni connesse | <input type="checkbox"/> Non in uso | |

CLASSIFICAZIONE EDIFICIO

- | | | | |
|---|--|--|---|
| <input type="checkbox"/> Vincolato | <input type="checkbox"/> Rilevante valore architettonico | <input checked="" type="checkbox"/> Valore paesistito tipo A | <input type="checkbox"/> Valore paesistito tipo B |
| <input type="checkbox"/> Valore paesistito tipo C | <input type="checkbox"/> Valore architettonico | <input type="checkbox"/> Con elementi di valore: _____ | |
- Senza valore

NOTE**NORMATIVA E PRESCRIZIONI PARTICOLARI**

Livello d'intervento: VI°- Ristrutturazione edilizia senza modifiche volumetriche e di superficie (art. 17 delle NTA)

Interventi ammessi:

Destinazioni d'uso ammesse: Abitazione rurale; Civile abitazione; Turistico-ricettivo

Prescrizioni particolari:

SEZIONE EDIFICIO**TIPOLOGIA**

- Villa - villino Schiera antica Schiera moderna Villa padronale Corte
 Casa colonica Palazzo signorile Edificio plurifamiliare Capannone Torre
 Edificio specialistico antico Edificio specialistico moderno Edificio monofamiliare Annesso rurale Linea

ELEMENTI COSTRUTTIVI E MATERIALI**COPERTURA**

- Assente A falda unica A capanna A padiglione Piana
 Conservazione: **Buono**

GRONDA

- Assente Non sporgente Sporgente in materiale tradizionale Sporgente in materiale non tradizionale
 Conservazione: **Buono**

PARAMENTO MURARIO

- Laterizio faccia a vista Pietra faccia a vista Intonaco Altro: _____
 Conservazione: **Buono**

INFISSI

- In prevalenza tradizionali In prevalenza non tradizionali Assenti Conservazione: **Buono**

OSCURAMENTO

- Assente Persiane in legno Persiane in alluminio Scuri in legno
 Altro: _____ Conservazione: -

ELEMENTI DECORATIVI

- Assenti Zoccolature Cornici marcapiano Cornici alle finestre
 Angolari Porzioni murarie decorate Sottogronda decorata
 Altro: _____ Conservazione: -

SUPERFETAZIONI ED INCONGRUENZE**DESTINAZIONE D'USO PREVALENTE**

- Residenziale Commerciale Industriale/artigianale Turistico ricettivo
 Di servizio Agricolo e funzioni connesse Non in uso

CLASSIFICAZIONE EDIFICIO

- Vincolato Rilevante valore architettonico Valore paesistito tipo A Valore paesistito tipo B
 Valore paesistito tipo C Valore architettonico Con elementi di valore: _____
 Senza valore

NOTE**NORMATIVA E PRESCRIZIONI PARTICOLARI**

Livello d'intervento: VI°- Ristrutturazione edilizia senza modifiche volumetriche e di superficie (art. 17 delle NTA)

Interventi ammessi:

Destinazioni d'uso ammesse: Abitazione rurale; Civile abitazione; Turistico-ricettivo

Prescrizioni particolari:

FOTO AEREA

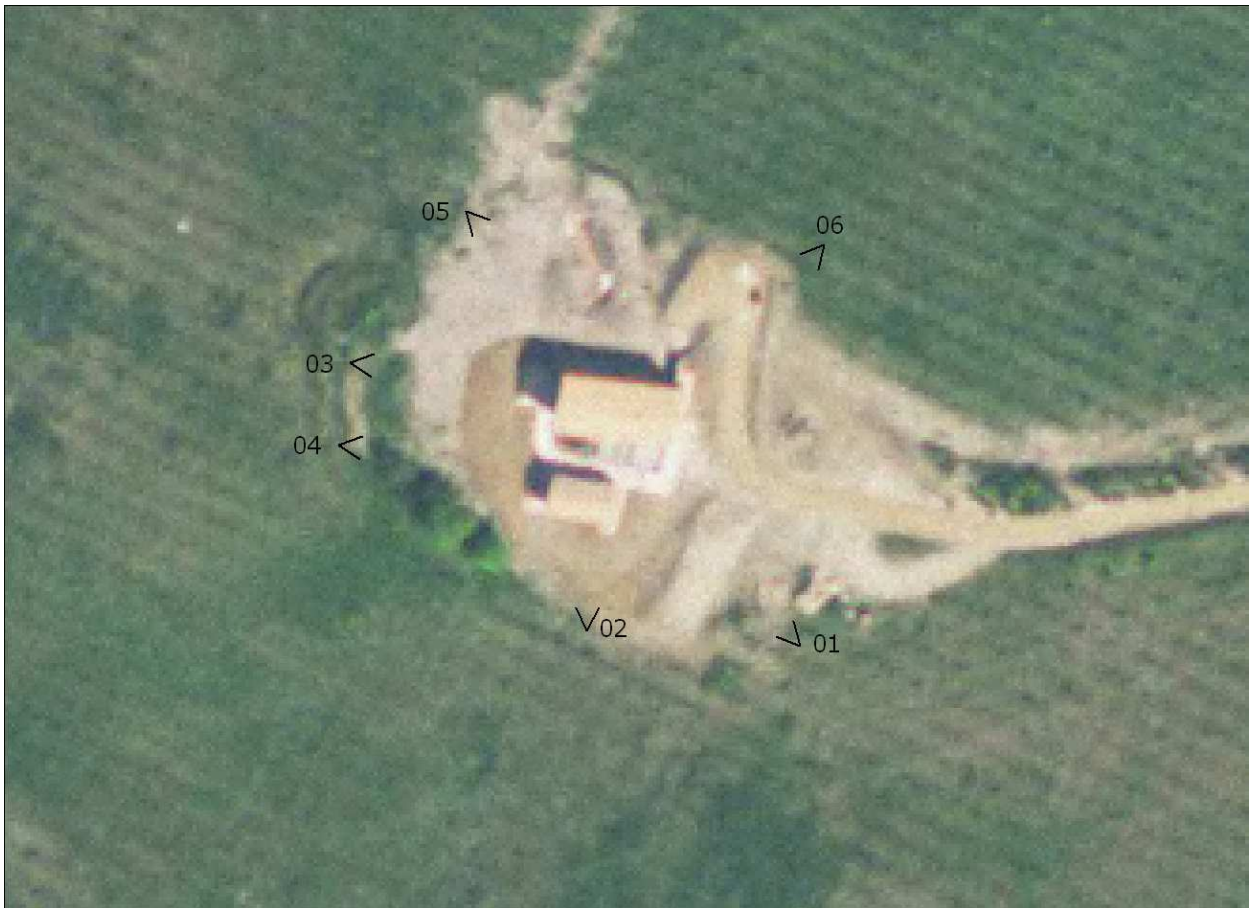

FOTO



01



02



03



04



05



06



07



RILIEVO LR 59/1980



RILIEVO LR 59/1980



RILIEVO LR 59/1980

SEZIONE GENERALE

Data rilievo: **15/12/2010**

Località: **C. LE FONTI**

Foglio: **24**

Toponimo CT: **PODERE DELLE SUORE**

Sistema: **Colline Agricole**

Sub-sistema: **del Cecina**

Utoe: **IN 3 Poggio di Radiconcoli**

Tavola RU: **TAVOLA 3 EST**

Toponimo CTR: **C. LE FONTI**

Particella: **178**

Scheda LR 59/80: -

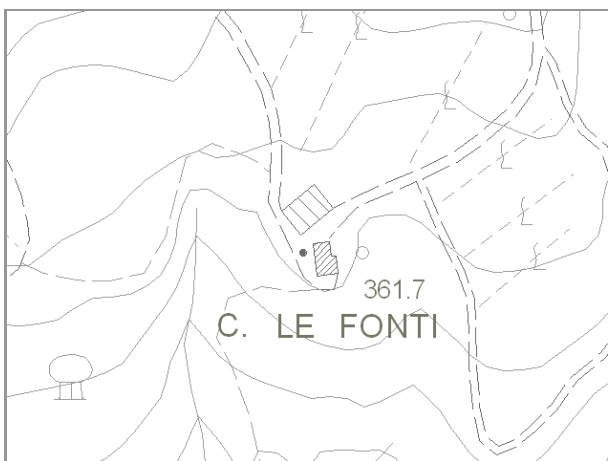

Estratto di CTR - scala 1:5.000



Estratto di Mappa Catastale

VINCOLI

- | | |
|--|--|
| <input type="checkbox"/> Beni culturali (D.Lgs 42/2004 art.10) | <input type="checkbox"/> Aree di pertinenza fluviale (D.Lgs 42/2004 art.142) |
| <input type="checkbox"/> SIR-SIC Cornate-Fosini (DGR 6/2004) | <input type="checkbox"/> Aree boscate (D.Lgs 42/2004 art.142) |
| <input checked="" type="checkbox"/> Vincolo Idrogeologico (LR 39/2000) | <input type="checkbox"/> Aree di elevata qualità ambientale (PS - NTA art.5.5) |
| <input type="checkbox"/> Pertinenze visuali dei crinali principali (PS - NTA art.14.1) | <input type="checkbox"/> Pertinenze visuali degli insediamenti storici (PS - NTA art.14.2) |

VALORE PAESISTICO-AMBIENTALE

TIPOLOGIA INSEDIATIVA

- | | | | | | |
|---|--------------------------------|--|---|---------------------------------|---|
| <input checked="" type="checkbox"/> Casa colonica | <input type="checkbox"/> Villa | <input type="checkbox"/> Aggregato di case coloniche | <input type="checkbox"/> Insediamento specialistico | <input type="checkbox"/> Nucleo | <input type="checkbox"/> Edificio isolato |
|---|--------------------------------|--|---|---------------------------------|---|

CONTESTO AMBIENTALE

Accessibilità: **Sterrata**

Percorribilità: **Carrabile**

CARATTERISTICHE RESEDE

- | | | | | |
|---|--|--|---|----------------------------------|
| <input checked="" type="checkbox"/> Giardino - area verde | <input type="checkbox"/> Giardino disegnato - Parco | <input checked="" type="checkbox"/> Area non pavimentata | <input type="checkbox"/> Area pavimentata | <input type="checkbox"/> Cortile |
| <input type="checkbox"/> Corte | <input checked="" type="checkbox"/> Gruppi di alberature | <input type="checkbox"/> Alberi isolati | <input type="checkbox"/> Pozzo | <input type="checkbox"/> Fontana |
| <input type="checkbox"/> Orto | <input type="checkbox"/> Terrazzamenti | <input type="checkbox"/> Cigionamenti | <input type="checkbox"/> Incolto | <input type="checkbox"/> Canale |
| <input type="checkbox"/> Piscina | <input type="checkbox"/> Altro: | | | |

DESCRIZIONE: Podere composto dall'edificio principale (1) con impianto panivolumetrico articolato derivante da un ampliamento degli anni 70/80 realizzato con blocchi di tufo, da un grande annesso agricolo (2) per il ricovero di attrezzi e di foraggio e da un piccolo edificio (3) destinato a garage. Il complesso è in buono stato di conservazione.

SEZIONE EDIFICIO**TIPOLOGIA**

- | | | | | |
|--|---|--|--|--------------------------------|
| <input type="checkbox"/> Villa - villino | <input type="checkbox"/> Schiera antica | <input type="checkbox"/> Schiera moderna | <input type="checkbox"/> Villa padronale | <input type="checkbox"/> Corte |
| <input checked="" type="checkbox"/> Casa colonica | <input type="checkbox"/> Palazzo signorile | <input type="checkbox"/> Edificio plurifamiliare | <input type="checkbox"/> Capannone | <input type="checkbox"/> Torre |
| <input type="checkbox"/> Edificio specialistico antico | <input type="checkbox"/> Edificio specialistico moderno | <input type="checkbox"/> Edificio monofamiliare | <input type="checkbox"/> Annesso rurale | <input type="checkbox"/> Linea |

ELEMENTI COSTRUTTIVI E MATERIALI**COPERTURA**

- | | | | | |
|----------------------------------|--|------------------------------------|--|--------------------------------|
| <input type="checkbox"/> Assente | <input type="checkbox"/> A falda unica | <input type="checkbox"/> A capanna | <input checked="" type="checkbox"/> A padiglione | <input type="checkbox"/> Piana |
|----------------------------------|--|------------------------------------|--|--------------------------------|
- Conservazione: **Buono**

GRONDA

- | | | | |
|----------------------------------|--|--|---|
| <input type="checkbox"/> Assente | <input type="checkbox"/> Non sporgente | <input type="checkbox"/> Sporgente in materiale tradizionale | <input checked="" type="checkbox"/> Sporgente in materiale non tradizionale |
|----------------------------------|--|--|---|
- Conservazione: **Buono**

PARAMENTO MURARIO

- | | | | |
|---|---|--|---|
| <input type="checkbox"/> Laterizio faccia a vista | <input checked="" type="checkbox"/> Pietra faccia a vista | <input checked="" type="checkbox"/> Intonaco | <input checked="" type="checkbox"/> Altro: BLOCCHI TUFO |
|---|---|--|---|
- Conservazione: **Buono**

INFISSI

- | | | | |
|---|--|----------------------------------|-----------------------------|
| <input type="checkbox"/> In prevalenza tradizionali | <input checked="" type="checkbox"/> In prevalenza non tradizionali | <input type="checkbox"/> Assenti | Conservazione: Buono |
|---|--|----------------------------------|-----------------------------|

OSCURAMENTO

- | | | | |
|----------------------------------|---|--|---|
| <input type="checkbox"/> Assente | <input checked="" type="checkbox"/> Persiane in legno | <input type="checkbox"/> Persiane in alluminio | <input type="checkbox"/> Scuri in legno |
|----------------------------------|---|--|---|
- Altro: _____ Conservazione: **Buono**

ELEMENTI DECORATIVI

- | | | | |
|---|--|---|--|
| <input checked="" type="checkbox"/> Assenti | <input type="checkbox"/> Zoccolature | <input type="checkbox"/> Cornici marcapiano | <input type="checkbox"/> Cornici alle finestre |
| <input type="checkbox"/> Angolari | <input type="checkbox"/> Porzioni murarie decorate | <input type="checkbox"/> Sottogronda decorata | |
- Altro: _____ Conservazione: -

SUPERFETAZIONI ED INCONGRUENZE**DESTINAZIONE D'USO PREVALENTE**

- | | | | |
|--|---|--|--|
| <input checked="" type="checkbox"/> Residenziale | <input type="checkbox"/> Commerciale | <input type="checkbox"/> Industriale/artigianale | <input type="checkbox"/> Turistico ricettivo |
| <input type="checkbox"/> Di servizio | <input type="checkbox"/> Agricolo e funzioni connesse | <input type="checkbox"/> Non in uso | |

CLASSIFICAZIONE EDIFICIO

- | | | | |
|---|--|--|--|
| <input type="checkbox"/> Vincolato | <input type="checkbox"/> Rilevante valore architettonico | <input type="checkbox"/> Valore paesistito tipo A | <input checked="" type="checkbox"/> Valore paesistito tipo B |
| <input type="checkbox"/> Valore paesistito tipo C | <input type="checkbox"/> Valore architettonico | <input type="checkbox"/> Con elementi di valore: _____ | |
- Senza valore

NOTE**NORMATIVA E PRESCRIZIONI PARTICOLARI**

Livello d'intervento: VII° - Ristrutturazione edilizia con modeste modifiche volumetriche o di superficie (art. 17 delle NTA)

Interventi ammessi:

Destinazioni d'uso ammesse: Abitazione rurale; Civile abitazione; Turistico-ricettivo

Prescrizioni particolari:

SEZIONE EDIFICIO**TIPOLOGIA**

- | | | | | |
|--|---|--|---|--------------------------------|
| <input type="checkbox"/> Villa - villino | <input type="checkbox"/> Schiera antica | <input type="checkbox"/> Schiera moderna | <input type="checkbox"/> Villa padronale | <input type="checkbox"/> Corte |
| <input type="checkbox"/> Casa colonica | <input type="checkbox"/> Palazzo signorile | <input type="checkbox"/> Edificio plurifamiliare | <input checked="" type="checkbox"/> Capannone | <input type="checkbox"/> Torre |
| <input type="checkbox"/> Edificio specialistico antico | <input type="checkbox"/> Edificio specialistico moderno | <input type="checkbox"/> Edificio monofamiliare | <input type="checkbox"/> Annesso rurale | <input type="checkbox"/> Linea |

ELEMENTI COSTRUTTIVI E MATERIALI**COPERTURA**

- | | | | | |
|----------------------------------|--|---|---------------------------------------|--------------------------------|
| <input type="checkbox"/> Assente | <input type="checkbox"/> A falda unica | <input checked="" type="checkbox"/> A capanna | <input type="checkbox"/> A padiglione | <input type="checkbox"/> Piana |
|----------------------------------|--|---|---------------------------------------|--------------------------------|
- Conservazione: **Medio**

GRONDA

- | | | | |
|----------------------------------|--|--|---|
| <input type="checkbox"/> Assente | <input type="checkbox"/> Non sporgente | <input type="checkbox"/> Sporgente in materiale tradizionale | <input checked="" type="checkbox"/> Sporgente in materiale non tradizionale |
|----------------------------------|--|--|---|
- Conservazione: **Medio**

PARAMENTO MURARIO

- | | | | |
|---|--|-----------------------------------|--|
| <input type="checkbox"/> Laterizio faccia a vista | <input type="checkbox"/> Pietra faccia a vista | <input type="checkbox"/> Intonaco | <input checked="" type="checkbox"/> Altro: BLOCCHI CLS |
|---|--|-----------------------------------|--|
- Conservazione: **Medio**

INFISSI

- | | | | |
|---|---|---|------------------|
| <input type="checkbox"/> In prevalenza tradizionali | <input type="checkbox"/> In prevalenza non tradizionali | <input checked="" type="checkbox"/> Assenti | Conservazione: - |
|---|---|---|------------------|

OSCURAMENTO

- | | | | |
|---|--|--|---|
| <input checked="" type="checkbox"/> Assente | <input type="checkbox"/> Persiane in legno | <input type="checkbox"/> Persiane in alluminio | <input type="checkbox"/> Scuri in legno |
|---|--|--|---|
- Altro: _____ Conservazione: -

ELEMENTI DECORATIVI

- | | | | |
|---|--|---|--|
| <input checked="" type="checkbox"/> Assenti | <input type="checkbox"/> Zoccolature | <input type="checkbox"/> Cornici marcapiano | <input type="checkbox"/> Cornici alle finestre |
| <input type="checkbox"/> Angolari | <input type="checkbox"/> Porzioni murarie decorate | <input type="checkbox"/> Sottogronda decorata | |
- Altro: _____ Conservazione: -

SUPERFETAZIONI ED INCONGRUENZE**DESTINAZIONE D'USO PREVALENTE**

- | | | | |
|---------------------------------------|--|--|--|
| <input type="checkbox"/> Residenziale | <input type="checkbox"/> Commerciale | <input type="checkbox"/> Industriale/artigianale | <input type="checkbox"/> Turistico ricettivo |
| <input type="checkbox"/> Di servizio | <input checked="" type="checkbox"/> Agricolo e funzioni connesse | <input type="checkbox"/> Non in uso | |

CLASSIFICAZIONE EDIFICIO

- | | | | |
|--|--|--|---|
| <input type="checkbox"/> Vincolato | <input type="checkbox"/> Rilevante valore architettonico | <input type="checkbox"/> Valore paesistito tipo A | <input type="checkbox"/> Valore paesistito tipo B |
| <input checked="" type="checkbox"/> Valore paesistito tipo C | <input type="checkbox"/> Valore architettonico | <input type="checkbox"/> Con elementi di valore: _____ | |
- Senza valore

NOTE**NORMATIVA E PRESCRIZIONI PARTICOLARI**

Livello d'intervento:
(art. 17 delle NTA)

Interventi ammessi: Interventi di cui all'art. 29.3 comma 2 delle NTA

Destinazioni d'uso ammesse: Annesso rurale

Prescrizioni particolari:

SEZIONE EDIFICIO**TIPOLOGIA**

- Villa - villino Schiera antica Schiera moderna Villa padronale Corte
 Casa colonica Palazzo signorile Edificio plurifamiliare Capannone Torre
 Edificio specialistico antico Edificio specialistico moderno Edificio monofamiliare Annesso rurale Linea

ELEMENTI COSTRUTTIVI E MATERIALI**COPERTURA**

- Assente A falda unica A capanna A padiglione Piana
 Conservazione: **Medio**

GRONDA

- Assente Non sporgente Sporgente in materiale tradizionale Sporgente in materiale non tradizionale
 Conservazione: **Medio**

PARAMENTO MURARIO

- Laterizio faccia a vista Pietra faccia a vista Intonaco Altro: _____
 Conservazione: **Medio**

INFISSI

- In prevalenza tradizionali In prevalenza non tradizionali Assenti Conservazione: **Medio**

OSCURAMENTO

- Assente Persiane in legno Persiane in alluminio Scuri in legno
 Altro: _____ Conservazione:

ELEMENTI DECORATIVI

- Assenti Zoccolature Cornici marcapiano Cornici alle finestre
 Angolari Porzioni murarie decorate Sottogronda decorata
 Altro: _____ Conservazione:

SUPERFETAZIONI ED INCONGRUENZE**DESTINAZIONE D'USO PREVALENTE**

- Residenziale Commerciale Industriale/artigianale Turistico ricettivo
 Di servizio Agricolo e funzioni connesse Non in uso

CLASSIFICAZIONE EDIFICIO

- Vincolato Rilevante valore architettonico Valore paesistito tipo A Valore paesistito tipo B
 Valore paesistito tipo C Valore architettonico Con elementi di valore: _____
 Senza valore

NOTE**NORMATIVA E PRESCRIZIONI PARTICOLARI**

Livello d'intervento: VIII° - Ristrutturazione con modifica degli elementi strutturali e/o con demolizioni e ricostruzioni
(art. 17 delle NTA)

Interventi ammessi:

Destinazioni d'uso ammesse: Pertinenza dell'edificio principale

Prescrizioni particolari:

FOTO AEREA



FOTO



01



02



03



04



05



06



07



08

SEZIONE GENERALE

Data rilievo: **15/12/2010**

Località: **C. SANTA MARIA**

Foglio: **24**

Toponimo CT: **PODERE ORTONE**

Sistema: **Colline Agricole**

Sub-sistema: **del Cecina**

Utoe: **IN 3 Poggio di Radiconcoli**

Tavola RU: **TAVOLA 3 EST**

Toponimo CTR: **C. SANTA MARIA**

Particella: **132**

Scheda LR 59/80: **RA37/72**



Estratto di CTR - scala 1:5.000

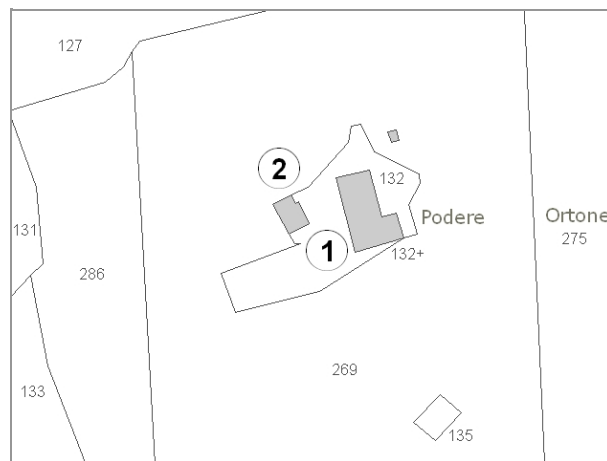

Estratto di Mappa Catastale

VINCOLI

- | | |
|--|--|
| <input type="checkbox"/> Beni culturali (D.Lgs 42/2004 art.10) | <input type="checkbox"/> Aree di pertinenza fluviale (D.Lgs 42/2004 art.142) |
| <input type="checkbox"/> SIR-SIC Cornate-Fosini (DGR 6/2004) | <input type="checkbox"/> Aree boscate (D.Lgs 42/2004 art.142) |
| <input checked="" type="checkbox"/> Vincolo Idrogeologico (LR 39/2000) | <input type="checkbox"/> Aree di elevata qualità ambientale (PS - NTA art.5.5) |
| <input type="checkbox"/> Pertinenze visuali dei crinali principali (PS - NTA art.14.1) | <input type="checkbox"/> Pertinenze visuali degli insediamenti storici (PS - NTA art.14.2) |

VALORE PAESISTICO-AMBIENTALE

TIPOLOGIA INSEDIATIVA

- Casa colonica Villa Aggregato di case coloniche Insediamento specialistico Nucleo Edificio isolato

CONTESTO AMBIENTALE

Accessibilità: **Sterrata**

Percorribilità: **Carrabile**

CARATTERISTICHE RESEDE

- | | | | | |
|---|--|---|---|----------------------------------|
| <input checked="" type="checkbox"/> Giardino - area verde | <input type="checkbox"/> Giardino disegnato - Parco | <input type="checkbox"/> Area non pavimentata | <input type="checkbox"/> Area pavimentata | <input type="checkbox"/> Cortile |
| <input type="checkbox"/> Corte | <input checked="" type="checkbox"/> Gruppi di alberature | <input type="checkbox"/> Alberi isolati | <input type="checkbox"/> Pozzo | <input type="checkbox"/> Fontana |
| <input type="checkbox"/> Orto | <input type="checkbox"/> Terrazzamenti | <input type="checkbox"/> Cigionamenti | <input type="checkbox"/> Incolto | <input type="checkbox"/> Canale |
| <input type="checkbox"/> Piscina | <input type="checkbox"/> Altro: | | | |

DESCRIZIONE: Podere, posizionato su di un leggero pendio, composto dall'edificio principale (1) e da un piccolo annesso agricolo (2). A causa della non accessibilità non è stato possibile effettuare un rilievo accurato.

SEZIONE EDIFICIO**TIPOLOGIA**

- | | | | | |
|--|---|--|--|--------------------------------|
| <input type="checkbox"/> Villa - villino | <input type="checkbox"/> Schiera antica | <input type="checkbox"/> Schiera moderna | <input type="checkbox"/> Villa padronale | <input type="checkbox"/> Corte |
| <input checked="" type="checkbox"/> Casa colonica | <input type="checkbox"/> Palazzo signorile | <input type="checkbox"/> Edificio plurifamiliare | <input type="checkbox"/> Capannone | <input type="checkbox"/> Torre |
| <input type="checkbox"/> Edificio specialistico antico | <input type="checkbox"/> Edificio specialistico moderno | <input type="checkbox"/> Edificio monofamiliare | <input type="checkbox"/> Annesso rurale | <input type="checkbox"/> Linea |

ELEMENTI COSTRUTTIVI E MATERIALI**COPERTURA**

- | | | | | |
|----------------------------------|--|------------------------------------|---------------------------------------|--------------------------------|
| <input type="checkbox"/> Assente | <input type="checkbox"/> A falda unica | <input type="checkbox"/> A capanna | <input type="checkbox"/> A padiglione | <input type="checkbox"/> Piana |
|----------------------------------|--|------------------------------------|---------------------------------------|--------------------------------|
- Conservazione:

GRONDA

- | | | | |
|----------------------------------|--|--|--|
| <input type="checkbox"/> Assente | <input type="checkbox"/> Non sporgente | <input type="checkbox"/> Sporgente in materiale tradizionale | <input type="checkbox"/> Sporgente in materiale non tradizionale |
|----------------------------------|--|--|--|
- Conservazione:

PARAMENTO MURARIO

- | | | | |
|---|--|-----------------------------------|---------------------------------------|
| <input type="checkbox"/> Laterizio faccia a vista | <input type="checkbox"/> Pietra faccia a vista | <input type="checkbox"/> Intonaco | <input type="checkbox"/> Altro: _____ |
|---|--|-----------------------------------|---------------------------------------|
- Conservazione:

INFISSI

- | | | | |
|---|---|----------------------------------|----------------|
| <input type="checkbox"/> In prevalenza tradizionali | <input type="checkbox"/> In prevalenza non tradizionali | <input type="checkbox"/> Assenti | Conservazione: |
|---|---|----------------------------------|----------------|

OSCURAMENTO

- | | | | |
|---------------------------------------|--|--|---|
| <input type="checkbox"/> Assente | <input type="checkbox"/> Persiane in legno | <input type="checkbox"/> Persiane in alluminio | <input type="checkbox"/> Scuri in legno |
| <input type="checkbox"/> Altro: _____ | Conservazione: | | |

ELEMENTI DECORATIVI

- | | | | |
|---------------------------------------|--|---|--|
| <input type="checkbox"/> Assenti | <input type="checkbox"/> Zoccolature | <input type="checkbox"/> Cornici marcapiano | <input type="checkbox"/> Cornici alle finestre |
| <input type="checkbox"/> Angolari | <input type="checkbox"/> Porzioni murarie decorate | <input type="checkbox"/> Sottogronda decorata | |
| <input type="checkbox"/> Altro: _____ | Conservazione: | | |

SUPERFETAZIONI ED INCONGRUENZE**DESTINAZIONE D'USO PREVALENTE**

- | | | | |
|--|---|--|--|
| <input checked="" type="checkbox"/> Residenziale | <input type="checkbox"/> Commerciale | <input type="checkbox"/> Industriale/artigianale | <input type="checkbox"/> Turistico ricettivo |
| <input type="checkbox"/> Di servizio | <input type="checkbox"/> Agricolo e funzioni connesse | <input type="checkbox"/> Non in uso | |

CLASSIFICAZIONE EDIFICIO

- | | | | |
|---|--|--|---|
| <input type="checkbox"/> Vincolato | <input type="checkbox"/> Rilevante valore architettonico | <input checked="" type="checkbox"/> Valore paesistito tipo A | <input type="checkbox"/> Valore paesistito tipo B |
| <input type="checkbox"/> Valore paesistito tipo C | <input type="checkbox"/> Valore architettonico | <input type="checkbox"/> Con elementi di valore: _____ | |
| <input type="checkbox"/> Senza valore | | | |

NOTE

Non accessibile

NORMATIVA E PRESCRIZIONI PARTICOLARI

Livello d'intervento: VI°- Ristrutturazione edilizia senza modifiche volumetriche e di superficie (art. 17 delle NTA)

Interventi ammessi:

Destinazioni d'uso ammesse: Abitazione rurale; Civile abitazione; Turistico-ricettivo

Prescrizioni particolari:

SEZIONE EDIFICIO**TIPOLOGIA**

- Villa - villino Schiera antica Schiera moderna Villa padronale Corte
 Casa colonica Palazzo signorile Edificio plurifamiliare Capannone Torre
 Edificio specialistico antico Edificio specialistico moderno Edificio monofamiliare Annesso rurale Linea

ELEMENTI COSTRUTTIVI E MATERIALI**COPERTURA**

- Assente A falda unica A capanna A padiglione Piana
 Conservazione:

GRONDA

- Assente Non sporgente Sporgente in materiale tradizionale Sporgente in materiale non tradizionale
 Conservazione:

PARAMENTO MURARIO

- Laterizio faccia a vista Pietra faccia a vista Intonaco Altro: _____
 Conservazione:

INFISSI

- In prevalenza tradizionali In prevalenza non tradizionali Assenti Conservazione:

OSCURAMENTO

- Assente Persiane in legno Persiane in alluminio Scuri in legno
 Altro: _____ Conservazione:

ELEMENTI DECORATIVI

- Assenti Zoccolature Cornici marcapiano Cornici alle finestre
 Angolari Porzioni murarie decorate Sottogronda decorata
 Altro: _____ Conservazione:

SUPERFETAZIONI ED INCONGRUENZE**DESTINAZIONE D'USO PREVALENTE**

- Residenziale Commerciale Industriale/artigianale Turistico ricettivo
 Di servizio Agricolo e funzioni connesse Non in uso

CLASSIFICAZIONE EDIFICIO

- Vincolato Rilevante valore architettonico Valore paesistito tipo A Valore paesistito tipo B
 Valore paesistito tipo C Valore architettonico Con elementi di valore: _____
 Senza valore

NOTE

Non accessibile

NORMATIVA E PRESCRIZIONI PARTICOLARI

Livello d'intervento: VI°- Ristrutturazione edilizia senza modifiche volumetriche e di superficie (art. 17 delle NTA)

Interventi ammessi:

Destinazioni d'uso ammesse: Pertinenza dell'edificio principale

Prescrizioni particolari:

FOTO AEREA



FOTO



01



02



03



RILIEVO LR 59/1980



RILIEVO LR 59/1980



RILIEVO LR 59/1980

SEZIONE GENERALE

Data rilievo: **15/12/2010**

Località: -

Toponimo CTR: -

Foglio: **24**

Particella: **382, 438**

Toponimo CT: **PODERE MUGNELLO**

Sistema: **Colline Agricole**

Sub-sistema: **del Cecina**

Utoe: **IN 3 Poggio di Radiconcoli**

Tavola RU: **TAVOLA 3 EST**

Scheda LR 59/80: **RA36/69**

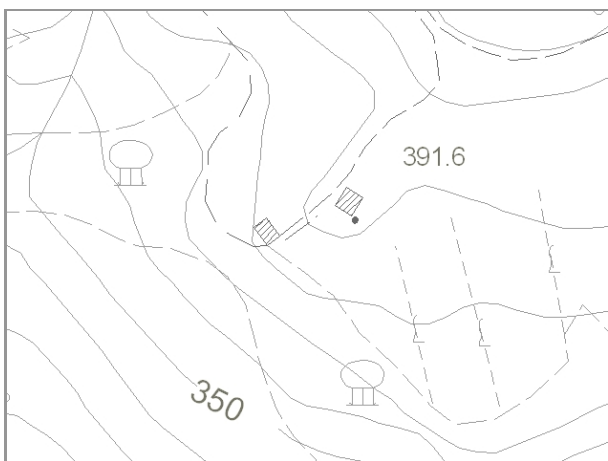

Estratto di CTR - scala 1:5.000



Estratto di Mappa Catastale

VINCOLI

- | | |
|--|---|
| <input type="checkbox"/> Beni culturali (D.Lgs 42/2004 art.10) | <input type="checkbox"/> Aree di pertinenza fluviale (D.Lgs 42/2004 art.142) |
| <input type="checkbox"/> SIR-SIC Cornate-Fosini (DGR 6/2004) | <input type="checkbox"/> Aree boscate (D.Lgs 42/2004 art.142) |
| <input checked="" type="checkbox"/> Vincolo Idrogeologico (LR 39/2000) | <input type="checkbox"/> Aree di elevata qualità ambientale (PS - NTA art.5.5) |
| <input type="checkbox"/> Pertinenze visuali dei crinali principali (PS - NTA art.14.1) | <input checked="" type="checkbox"/> Pertinenze visuali degli insediamenti storici (PS - NTA art.14.2) |

VALORE PAESISTICO-AMBIENTALE

TIPOLOGIA INSEDIATIVA

- | | | | | | |
|---|--------------------------------|--|---|---------------------------------|---|
| <input checked="" type="checkbox"/> Casa colonica | <input type="checkbox"/> Villa | <input type="checkbox"/> Aggregato di case coloniche | <input type="checkbox"/> Insediamento specialistico | <input type="checkbox"/> Nucleo | <input type="checkbox"/> Edificio isolato |
|---|--------------------------------|--|---|---------------------------------|---|

CONTESTO AMBIENTALE

Accessibilità: **Sterrata**

Percorribilità: **Carrabile**

CARATTERISTICHE RESEDE

- | | | | | |
|--|--|---|---|----------------------------------|
| <input type="checkbox"/> Giardino - area verde | <input type="checkbox"/> Giardino disegnato - Parco | <input type="checkbox"/> Area non pavimentata | <input type="checkbox"/> Area pavimentata | <input type="checkbox"/> Cortile |
| <input type="checkbox"/> Corte | <input checked="" type="checkbox"/> Gruppi di alberature | <input type="checkbox"/> Alberi isolati | <input type="checkbox"/> Pozzo | <input type="checkbox"/> Fontana |
| <input type="checkbox"/> Orto | <input type="checkbox"/> Terrazzamenti | <input type="checkbox"/> Ciglionamenti | <input checked="" type="checkbox"/> Incolto | <input type="checkbox"/> Canale |
| <input type="checkbox"/> Piscina | <input type="checkbox"/> Altro: | | | |

DESCRIZIONE: Podere, posizionato su di un pendio, composto dall'edificio principale (1) di notevoli dimensioni e con impianto planivolumetrico articolato, da un edificio (2) di piccole dimensioni e più a valle da un altro piccolo edificio (3). Gli edifici (1) e (2) sono in corso di ristrutturazione, l'edificio (3) è in buono stato di conservazione ed è destinato a residenza di campagna.

SEZIONE EDIFICIO**TIPOLOGIA**

- | | | | | |
|--|---|--|--|--------------------------------|
| <input type="checkbox"/> Villa - villino | <input type="checkbox"/> Schiera antica | <input type="checkbox"/> Schiera moderna | <input type="checkbox"/> Villa padronale | <input type="checkbox"/> Corte |
| <input checked="" type="checkbox"/> Casa colonica | <input type="checkbox"/> Palazzo signorile | <input type="checkbox"/> Edificio plurifamiliare | <input type="checkbox"/> Capannone | <input type="checkbox"/> Torre |
| <input type="checkbox"/> Edificio specialistico antico | <input type="checkbox"/> Edificio specialistico moderno | <input type="checkbox"/> Edificio monofamiliare | <input type="checkbox"/> Annesso rurale | <input type="checkbox"/> Linea |

ELEMENTI COSTRUTTIVI E MATERIALI**COPERTURA**

- | | | | | |
|----------------------------------|--|---|---------------------------------------|--------------------------------|
| <input type="checkbox"/> Assente | <input type="checkbox"/> A falda unica | <input checked="" type="checkbox"/> A capanna | <input type="checkbox"/> A padiglione | <input type="checkbox"/> Piana |
|----------------------------------|--|---|---------------------------------------|--------------------------------|
- Conservazione: **Lavori in corso**

GRONDA

- | | | | |
|----------------------------------|--|---|--|
| <input type="checkbox"/> Assente | <input type="checkbox"/> Non sporgente | <input checked="" type="checkbox"/> Sporgente in materiale tradizionale | <input type="checkbox"/> Sporgente in materiale non tradizionale |
|----------------------------------|--|---|--|
- Conservazione: **Lavori in corso**

PARAMENTO MURARIO

- | | | | |
|---|---|-----------------------------------|---------------------------------------|
| <input type="checkbox"/> Laterizio faccia a vista | <input checked="" type="checkbox"/> Pietra faccia a vista | <input type="checkbox"/> Intonaco | <input type="checkbox"/> Altro: _____ |
|---|---|-----------------------------------|---------------------------------------|
- Conservazione: **Lavori in corso**

INFISSI

- | | | | |
|---|--|----------------------------------|---------------------------------------|
| <input type="checkbox"/> In prevalenza tradizionali | <input checked="" type="checkbox"/> In prevalenza non tradizionali | <input type="checkbox"/> Assenti | Conservazione: Lavori in corso |
|---|--|----------------------------------|---------------------------------------|

OSCURAMENTO

- | | | | |
|---|--|--|---|
| <input checked="" type="checkbox"/> Assente | <input type="checkbox"/> Persiane in legno | <input type="checkbox"/> Persiane in alluminio | <input type="checkbox"/> Scuri in legno |
|---|--|--|---|
- Altro: _____ Conservazione: -

ELEMENTI DECORATIVI

- | | | | |
|---|--|---|--|
| <input checked="" type="checkbox"/> Assenti | <input type="checkbox"/> Zoccolature | <input type="checkbox"/> Cornici marcapiano | <input type="checkbox"/> Cornici alle finestre |
| <input type="checkbox"/> Angolari | <input type="checkbox"/> Porzioni murarie decorate | <input type="checkbox"/> Sottogronda decorata | |
- Altro: _____ Conservazione: -

SUPERFETAZIONI ED INCONGRUENZE**DESTINAZIONE D'USO PREVALENTE**

- | | | | |
|---------------------------------------|---|--|--|
| <input type="checkbox"/> Residenziale | <input type="checkbox"/> Commerciale | <input type="checkbox"/> Industriale/artigianale | <input type="checkbox"/> Turistico ricettivo |
| <input type="checkbox"/> Di servizio | <input type="checkbox"/> Agricolo e funzioni connesse | <input checked="" type="checkbox"/> Non in uso | |

CLASSIFICAZIONE EDIFICIO

- | | | | |
|---|---|--|---|
| <input type="checkbox"/> Vincolato | <input checked="" type="checkbox"/> Rilevante valore architettonico | <input type="checkbox"/> Valore paesistito tipo A | <input type="checkbox"/> Valore paesistito tipo B |
| <input type="checkbox"/> Valore paesistito tipo C | <input type="checkbox"/> Valore architettonico | <input type="checkbox"/> Con elementi di valore: _____ | |
- Senza valore

NOTE**NORMATIVA E PRESCRIZIONI PARTICOLARI**

Livello d'intervento: IV° - Restauro e risanamento conservativo
(art. 17 delle NTA)

Interventi ammessi:

Destinazioni d'uso ammesse: Abitazione rurale; Civile abitazione; Turistico-ricettivo

Prescrizioni particolari:

SEZIONE EDIFICIO**TIPOLOGIA**

- Villa - villino Schiera antica Schiera moderna Villa padronale Corte
 Casa colonica Palazzo signorile Edificio plurifamiliare Capannone Torre
 Edificio specialistico antico Edificio specialistico moderno Edificio monofamiliare Annesso rurale Linea

ELEMENTI COSTRUTTIVI E MATERIALI**COPERTURA**

- Assente A falda unica A capanna A padiglione Piana
 Conservazione: **Lavori in corso**

GRONDA

- Assente Non sporgente Sporgente in materiale tradizionale Sporgente in materiale non tradizionale
 Conservazione: **Lavori in corso**

PARAMENTO MURARIO

- Laterizio faccia a vista Pietra faccia a vista Intonaco Altro: _____
 Conservazione: **Lavori in corso**

INFISSI

- In prevalenza tradizionali In prevalenza non tradizionali Assenti Conservazione: **Lavori in corso**

OSCURAMENTO

- Assente Persiane in legno Persiane in alluminio Scuri in legno
 Altro: _____ Conservazione: **Lavori in corso**

ELEMENTI DECORATIVI

- Assenti Zoccolature Cornici marcapiano Cornici alle finestre
 Angolari Porzioni murarie decorate Sottogronda decorata
 Altro: _____ Conservazione: -

SUPERFETAZIONI ED INCONGRUENZE**DESTINAZIONE D'USO PREVALENTE**

- Residenziale Commerciale Industriale/artigianale Turistico ricettivo
 Di servizio Agricolo e funzioni connesse Non in uso

CLASSIFICAZIONE EDIFICIO

- Vincolato Rilevante valore architettonico Valore paesistito tipo A Valore paesistito tipo B
 Valore paesistito tipo C Valore architettonico Con elementi di valore: _____
 Senza valore

NOTE**NORMATIVA E PRESCRIZIONI PARTICOLARI**

Livello d'intervento: IV° - Restauro e risanamento conservativo
(art. 17 delle NTA)

Interventi ammessi:

Destinazioni d'uso ammesse: Abitazione rurale; Civile abitazione; Turistico-ricettivo

Prescrizioni particolari:

SEZIONE EDIFICIO**TIPOLOGIA**

- Villa - villino Schiera antica Schiera moderna Villa padronale Corte
 Casa colonica Palazzo signorile Edificio plurifamiliare Capannone Torre
 Edificio specialistico antico Edificio specialistico moderno Edificio monofamiliare Annesso rurale Linea

ELEMENTI COSTRUTTIVI E MATERIALI**COPERTURA**

- Assente A falda unica A capanna A padiglione Piana
 Conservazione: **Buono**

GRONDA

- Assente Non sporgente Sporgente in materiale tradizionale Sporgente in materiale non tradizionale
 Conservazione: **Buono**

PARAMENTO MURARIO

- Laterizio faccia a vista Pietra faccia a vista Intonaco Altro: _____
 Conservazione: **Buono**

INFISSI

- In prevalenza tradizionali In prevalenza non tradizionali Assenti Conservazione: **Buono**

OSCURAMENTO

- Assente Persiane in legno Persiane in alluminio Scuri in legno
 Altro: _____ Conservazione: **Buono**

ELEMENTI DECORATIVI

- Assenti Zoccolature Cornici marcapiano Cornici alle finestre
 Angolari Porzioni murarie decorate Sottogronda decorata
 Altro: _____ Conservazione: -

SUPERFETAZIONI ED INCONGRUENZE**DESTINAZIONE D'USO PREVALENTE**

- Residenziale Commerciale Industriale/artigianale Turistico ricettivo
 Di servizio Agricolo e funzioni connesse Non in uso

CLASSIFICAZIONE EDIFICIO

- Vincolato Rilevante valore architettonico Valore paesistito tipo A Valore paesistito tipo B
 Valore paesistito tipo C Valore architettonico Con elementi di valore: _____ TIPOLOGIA _____
 Senza valore

NOTE**NORMATIVA E PRESCRIZIONI PARTICOLARI**

Livello d'intervento: VII° - Ristrutturazione edilizia con modeste modifiche volumetriche o di superficie (art. 17 delle NTA)

Interventi ammessi:

Destinazioni d'uso ammesse: Abitazione rurale; Civile abitazione; Turistico-ricettivo

Prescrizioni particolari:

FOTO AEREA



FOTO



01



02



03



04



05



06



07



08



09



RILIEVO LR 59/1980



RILIEVO LR 59/1980



RILIEVO LR 59/1980

SEZIONE GENERALE

Data rilievo: **03/12/2010**

Località: **C. NUOVA**

Foglio: **21**

Toponimo CT: **PODERE CASANOVA**

Sistema: **Colline Agricole**

Sub-sistema: **del Cecina**

Utoe: **-**

Tavola RU: **TAVOLA 3 EST**

Toponimo CTR: **C. NUOVA**

Particella: **40**

Scheda LR 59/80: **RA16/14**

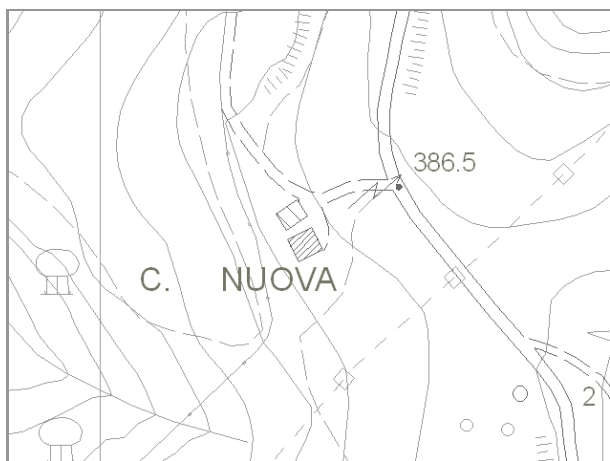

Estratto di CTR - scala 1:5.000

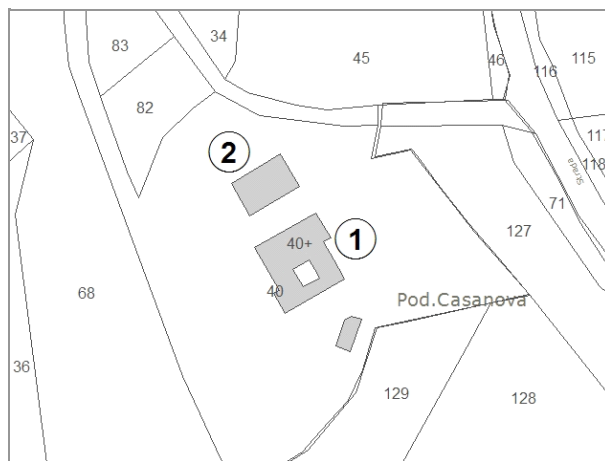

Estratto di Mappa Catastale

VINCOLI

- | | |
|--|--|
| <input type="checkbox"/> Beni culturali (D.Lgs 42/2004 art.10) | <input type="checkbox"/> Aree di pertinenza fluviale (D.Lgs 42/2004 art.142) |
| <input type="checkbox"/> SIR-SIC Cornate-Fosini (DGR 6/2004) | <input type="checkbox"/> Aree boscate (D.Lgs 42/2004 art.142) |
| <input checked="" type="checkbox"/> Vincolo Idrogeologico (LR 39/2000) | <input type="checkbox"/> Aree di elevata qualità ambientale (PS - NTA art.5.5) |
| <input type="checkbox"/> Pertinenze visuali dei crinali principali (PS - NTA art.14.1) | <input type="checkbox"/> Pertinenze visuali degli insediamenti storici (PS - NTA art.14.2) |

VALORE PAESISTICO-AMBIENTALE

TIPOLOGIA INSEDIATIVA

- Casa colonica Villa Aggregato di case coloniche Insediamento specialistico Nucleo Edificio isolato

CONTESTO AMBIENTALE

Accessibilità: **Sterrata**

Percorribilità: **Carrabile**

CARATTERISTICHE RESEDE

- | | | | | |
|---|--|--|---|----------------------------------|
| <input checked="" type="checkbox"/> Giardino - area verde | <input type="checkbox"/> Giardino disegnato - Parco | <input checked="" type="checkbox"/> Area non pavimentata | <input type="checkbox"/> Area pavimentata | <input type="checkbox"/> Cortile |
| <input checked="" type="checkbox"/> Corte | <input checked="" type="checkbox"/> Gruppi di alberature | <input type="checkbox"/> Alberi isolati | <input type="checkbox"/> Pozzo | <input type="checkbox"/> Fontana |
| <input type="checkbox"/> Orto | <input type="checkbox"/> Terrazzamenti | <input type="checkbox"/> Cigionamenti | <input type="checkbox"/> Incolto | <input type="checkbox"/> Canale |
| <input checked="" type="checkbox"/> Piscina | <input type="checkbox"/> Altro: | | | |

DESCRIZIONE: Podere, posizionato su di una collina, composto dall'edificio principale (1) con impianto planivolumetrico derivante dall'aggregazione di più corpi di fabbrica che hanno portato alla realizzazione di piccola corte interna e da un annesso (2). Il complesso è stato recentemente ristrutturato con destinazione turistico ricettiva.

SEZIONE EDIFICIO**TIPOLOGIA**

- Villa - villino Schiera antica Schiera moderna Villa padronale Corte
 Casa colonica Palazzo signorile Edificio plurifamiliare Capannone Torre
 Edificio specialistico antico Edificio specialistico moderno Edificio monofamiliare Annesso rurale Linea

ELEMENTI COSTRUTTIVI E MATERIALI**COPERTURA**

- Assente A falda unica A capanna A padiglione Piana
 Conservazione: **Buono**

GRONDA

- Assente Non sporgente Sporgente in materiale tradizionale Sporgente in materiale non tradizionale
 Conservazione: **Buono**

PARAMENTO MURARIO

- Laterizio faccia a vista Pietra faccia a vista Intonaco Altro: _____
 Conservazione: **Buono**

INFISSI

- In prevalenza tradizionali In prevalenza non tradizionali Assenti Conservazione: **Buono**

OSCURAMENTO

- Assente Persiane in legno Persiane in alluminio Scuri in legno
 Altro: _____ Conservazione: -

ELEMENTI DECORATIVI

- Assenti Zoccolature Cornici marcapiano Cornici alle finestre
 Angolari Porzioni murarie decorate Sottogronda decorata
 Altro: _____ Conservazione: -

SUPERFETAZIONI ED INCONGRUENZE**DESTINAZIONE D'USO PREVALENTE**

- Residenziale Commerciale Industriale/artigianale Turistico ricettivo
 Di servizio Agricolo e funzioni connesse Non in uso

CLASSIFICAZIONE EDIFICIO

- Vincolato Rilevante valore architettonico Valore paesistito tipo A Valore paesistito tipo B
 Valore paesistito tipo C Valore architettonico Con elementi di valore: _____
 Senza valore

NOTE**NORMATIVA E PRESCRIZIONI PARTICOLARI**

Livello d'intervento: IV° - Restauro e risanamento conservativo
(art. 17 delle NTA)

Interventi ammessi:

Destinazioni d'uso ammesse: Abitazione rurale; Civile abitazione; Turistico-ricettivo

Prescrizioni particolari:

SEZIONE EDIFICIO**TIPOLOGIA**

- Villa - villino Schiera antica Schiera moderna Villa padronale Corte
 Casa colonica Palazzo signorile Edificio plurifamiliare Capannone Torre
 Edificio special-
listico antico Edificio specialistico
moderno Edificio monofamiliare Annesso rurale Linea

ELEMENTI COSTRUTTIVI E MATERIALI**COPERTURA**

- Assente A falda unica A capanna A padiglione Piana
 Conservazione: **Buono**

GRONDA

- Assente Non sporgente Sporgente in materiale
tradizionale Sporgente in materiale
non tradizionale
 Conservazione: **Buono**

PARAMENTO MURARIO

- Laterizio faccia a
vista Pietra faccia a vista Intonaco Altro: _____
 Conservazione: **Buono**

INFISSI

- In prevalenza
tradizionali In prevalenza
non tradizionali Assenti Conservazione: **Buono**

OSCURAMENTO

- Assente Persiane in legno Persiane in alluminio Scuri in legno
 Altro: _____ Conservazione: -

ELEMENTI DECORATIVI

- Assenti Zoccolature Cornici marcapiano Cornici alle finestre
 Angolari Porzioni murarie decorate Sottogronda decorata
 Altro: _____ Conservazione: -

SUPERFETAZIONI ED INCONGRUENZE**DESTINAZIONE D'USO PREVALENTE**

- Residenziale Commerciale Industriale/artigianale Turistico ricettivo
 Di servizio Agricolo e funzioni connesse Non in uso

CLASSIFICAZIONE EDIFICIO

- Vincolato Rilevante valore
architettonico Valore paesistito tipo A Valore paesistito tipo B
 Valore paesistito
tipo C Valore
architettonico Con elementi
di valore: _____
 Senza valore

NOTE**NORMATIVA E PRESCRIZIONI PARTICOLARI**

Livello d'intervento: IV° - Restauro e risanamento conservativo
(art. 17 delle NTA)

Interventi ammessi:

Destinazioni d'uso ammesse: Abitazione rurale; Civile abitazione; Turistico-ricettivo

Prescrizioni particolari:

FOTO AEREA



FOTO



01



02



03



04



05



06



07



08



09



10



RILIEVO LR 59/1980



RILIEVO LR 59/1980



RILIEVO LR 59/1980

SEZIONE GENERALE

Data rilievo: **03/12/2010**

Località: **C. COLLE ROTONDO**

Foglio: **23**

Toponimo CT: **PODERE COLLE ROTONDO**

Sistema: **Colline Agricole**

Sub-sistema: **del Cecina**

Utoe: **-**

Tavola RU: **TAVOLA 3 EST**

Toponimo CTR: **C. COLLE ROTONDO**

Particella: **135**

Scheda LR 59/80: **RA17/32**

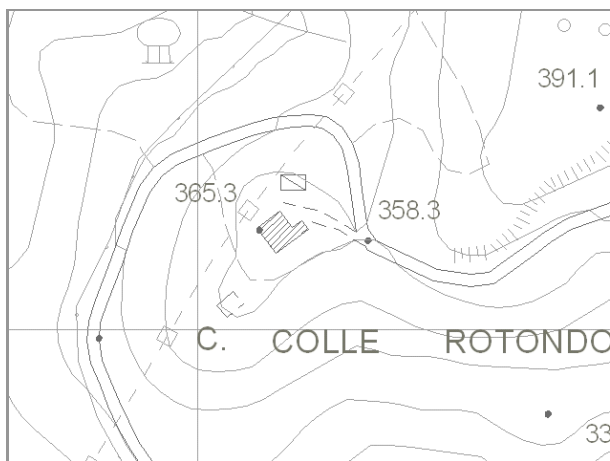

Estratto di CTR - scala 1:5.000

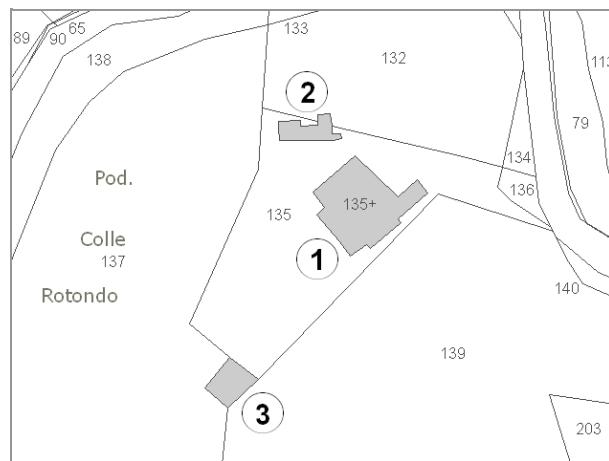

Estratto di Mappa Catastale

VINCOLI

- | | |
|---|--|
| <input type="checkbox"/> Beni culturali (D.Lgs 42/2004 art.10) | <input type="checkbox"/> Aree di pertinenza fluviale (D.Lgs 42/2004 art.142) |
| <input type="checkbox"/> SIR-SIC Cornate-Fosini (DGR 6/2004) | <input checked="" type="checkbox"/> Aree boscate (D.Lgs 42/2004 art.142) |
| <input checked="" type="checkbox"/> Vincolo Idrogeologico (LR 39/2000) | <input type="checkbox"/> Aree di elevata qualità ambientale (PS - NTA art.5.5) |
| <input checked="" type="checkbox"/> Pertinenze visuali dei crinali principali (PS - NTA art.14.1) | <input type="checkbox"/> Pertinenze visuali degli insediamenti storici (PS - NTA art.14.2) |

VALORE PAESISTICO-AMBIENTALE

TIPOLOGIA INSEDIATIVA

- | | | | | | |
|---|--------------------------------|--|---|---------------------------------|---|
| <input checked="" type="checkbox"/> Casa colonica | <input type="checkbox"/> Villa | <input type="checkbox"/> Aggregato di case coloniche | <input type="checkbox"/> Insediamento specialistico | <input type="checkbox"/> Nucleo | <input type="checkbox"/> Edificio isolato |
|---|--------------------------------|--|---|---------------------------------|---|

CONTESTO AMBIENTALE

Accessibilità: **Sterrata**

Percorribilità: **Carrabile**

CARATTERISTICHE RESEDE

- | | | | | |
|--|--|--|---|----------------------------------|
| <input type="checkbox"/> Giardino - area verde | <input type="checkbox"/> Giardino disegnato - Parco | <input checked="" type="checkbox"/> Area non pavimentata | <input type="checkbox"/> Area pavimentata | <input type="checkbox"/> Cortile |
| <input type="checkbox"/> Corte | <input checked="" type="checkbox"/> Gruppi di alberature | <input type="checkbox"/> Alberi isolati | <input type="checkbox"/> Pozzo | <input type="checkbox"/> Fontana |
| <input type="checkbox"/> Orto | <input type="checkbox"/> Terrazzamenti | <input type="checkbox"/> Cigionamenti | <input checked="" type="checkbox"/> Incolto | <input type="checkbox"/> Canale |
| <input checked="" type="checkbox"/> Piscina | <input type="checkbox"/> Altro: | | | |

DESCRIZIONE: Podere, posizionato su di un colle in posizione panoramica, il cui nucleo originario risale al 1755, composto dalla casa colonica (1) di notevoli dimensioni, da un fabbricato ad un piano dalla forma allungata (2) e, poco più a valle, dall'edificio (3). Il complesso è attualmente in ristrutturazione.

SEZIONE EDIFICIO**TIPOLOGIA**

- Villa - villino Schiera antica Schiera moderna Villa padronale Corte
 Casa colonica Palazzo signorile Edificio plurifamiliare Capannone Torre
 Edificio specialistico antico Edificio specialistico moderno Edificio monofamiliare Annesso rurale Linea

ELEMENTI COSTRUTTIVI E MATERIALI**COPERTURA**

- Assente A falda unica A capanna A padiglione Piana
 Conservazione: **Lavori in corso**

GRONDA

- Assente Non sporgente Sporgente in materiale tradizionale Sporgente in materiale non tradizionale
 Conservazione: **Lavori in corso**

PARAMENTO MURARIO

- Laterizio faccia a vista Pietra faccia a vista Intonaco Altro: _____
 Conservazione: **Lavori in corso**

INFISSI

- In prevalenza tradizionali In prevalenza non tradizionali Assenti Conservazione: **Lavori in corso**

OSCURAMENTO

- Assente Persiane in legno Persiane in alluminio Scuri in legno
 Altro: _____ Conservazione: **Lavori in corso**

ELEMENTI DECORATIVI

- Assenti Zoccolature Cornici marcapiano Cornici alle finestre
 Angolari Porzioni murarie decorate Sottogronda decorata
 Altro: _____ Conservazione: -

SUPERFETAZIONI ED INCONGRUENZE**DESTINAZIONE D'USO PREVALENTE**

- Residenziale Commerciale Industriale/artigianale Turistico ricettivo
 Di servizio Agricolo e funzioni connesse Non in uso

CLASSIFICAZIONE EDIFICIO

- Vincolato Rilevante valore architettonico Valore paesistito tipo A Valore paesistito tipo B
 Valore paesistito tipo C Valore architettonico Con elementi di valore: _____
 Senza valore

NOTE**NORMATIVA E PRESCRIZIONI PARTICOLARI**

Livello d'intervento: IV° - Restauro e risanamento conservativo
(art. 17 delle NTA)

Interventi ammessi:

Destinazioni d'uso ammesse: Abitazione rurale; Civile abitazione; Turistico-ricettivo

Prescrizioni particolari:

SEZIONE EDIFICIO**TIPOLOGIA**

- Villa - villino Schiera antica Schiera moderna Villa padronale Corte
 Casa colonica Palazzo signorile Edificio plurifamiliare Capannone Torre
 Edificio specialistico antico Edificio specialistico moderno Edificio monofamiliare Annesso rurale Linea

ELEMENTI COSTRUTTIVI E MATERIALI**COPERTURA**

- Assente A falda unica A capanna A padiglione Piana
 Conservazione: **Lavori in corso**

GRONDA

- Assente Non sporgente Sporgente in materiale tradizionale Sporgente in materiale non tradizionale
 Conservazione: **Lavori in corso**

PARAMENTO MURARIO

- Laterizio faccia a vista Pietra faccia a vista Intonaco Altro: _____
 Conservazione: **Lavori in corso**

INFISSI

- In prevalenza tradizionali In prevalenza non tradizionali Assenti Conservazione: **Lavori in corso**

OSCURAMENTO

- Assente Persiane in legno Persiane in alluminio Scuri in legno
 Altro: _____ Conservazione: **Lavori in corso**

ELEMENTI DECORATIVI

- Assenti Zoccolature Cornici marcapiano Cornici alle finestre
 Angolari Porzioni murarie decorate Sottogronda decorata
 Altro: _____ Conservazione: -

SUPERFETAZIONI ED INCONGRUENZE**DESTINAZIONE D'USO PREVALENTE**

- Residenziale Commerciale Industriale/artigianale Turistico ricettivo
 Di servizio Agricolo e funzioni connesse Non in uso

CLASSIFICAZIONE EDIFICIO

- Vincolato Rilevante valore architettonico Valore paesistito tipo A Valore paesistito tipo B
 Valore paesistito tipo C Valore architettonico Con elementi di valore: _____ TIPOLOGIA _____
 Senza valore

NOTE**NORMATIVA E PRESCRIZIONI PARTICOLARI**

Livello d'intervento: VII° - Ristrutturazione edilizia con modeste modifiche volumetriche o di superficie (art. 17 delle NTA)

Interventi ammessi:

Destinazioni d'uso ammesse: Abitazione rurale; Civile abitazione; Turistico-ricettivo

Prescrizioni particolari:

SEZIONE EDIFICIO**TIPOLOGIA**

- Villa - villino Schiera antica Schiera moderna Villa padronale Corte
 Casa colonica Palazzo signorile Edificio plurifamiliare Capannone Torre
 Edificio specialistico antico Edificio specialistico moderno Edificio monofamiliare Annesso rurale Linea

ELEMENTI COSTRUTTIVI E MATERIALI**COPERTURA**

- Assente A falda unica A capanna A padiglione Piana
 Conservazione: **Lavori in corso**

GRONDA

- Assente Non sporgente Sporgente in materiale tradizionale Sporgente in materiale non tradizionale
 Conservazione: **Lavori in corso**

PARAMENTO MURARIO

- Laterizio faccia a vista Pietra faccia a vista Intonaco Altro: _____
 Conservazione: **Lavori in corso**

INFISSI

- In prevalenza tradizionali In prevalenza non tradizionali Assenti Conservazione: **Lavori in corso**

OSCURAMENTO

- Assente Persiane in legno Persiane in alluminio Scuri in legno
 Altro: _____ Conservazione: **Lavori in corso**

ELEMENTI DECORATIVI

- Assenti Zoccolature Cornici marcapiano Cornici alle finestre
 Angolari Porzioni murarie decorate Sottogronda decorata
 Altro: _____ Conservazione: -

SUPERFETAZIONI ED INCONGRUENZE**DESTINAZIONE D'USO PREVALENTE**

- Residenziale Commerciale Industriale/artigianale Turistico ricettivo
 Di servizio Agricolo e funzioni connesse Non in uso

CLASSIFICAZIONE EDIFICIO

- Vincolato Rilevante valore architettonico Valore paesistito tipo A Valore paesistito tipo B
 Valore paesistito tipo C Valore architettonico Con elementi di valore: _____
 Senza valore

NOTE**NORMATIVA E PRESCRIZIONI PARTICOLARI**

Livello d'intervento: V° - Ristrutturazione edilizia senza modifiche volumetriche, di superficie e rilevanti alterazioni strutturali

Interventi ammessi:

Destinazioni d'uso ammesse: Abitazione rurale; Civile abitazione; Turistico-ricettivo

Prescrizioni particolari:

FOTO AEREA



FOTO



01



02



03



04



05



06



07



08



09



10



RILIEVO LR 59/1980



RILIEVO LR 59/1980



RILIEVO LR 59/1980

SEZIONE GENERALE

Data rilievo: **16/12/2010**

Località: **P. PAUGNANO**

Foglio: **25**

Toponimo CT: **PODERE PAUGNANO**

Sistema: **Colline Agricole**

Sub-sistema: **del Cecina**

Utoe: **-**

Tavola RU: **TAVOLA 3 EST**

Toponimo CTR: **P. PAUGNANO**

Particella: **50, 98**

Scheda LR 59/80: **RA54/46**

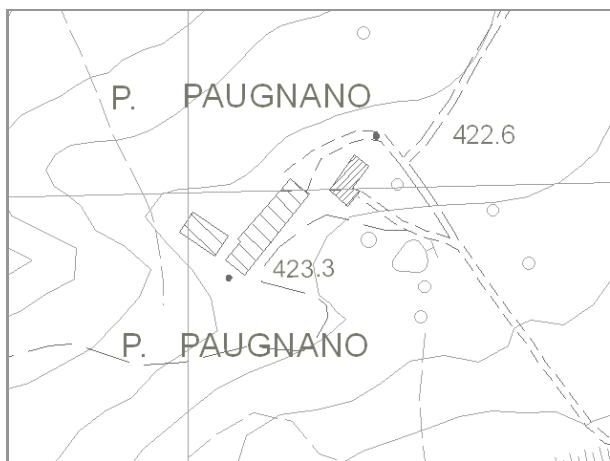

Estratto di CTR - scala 1:5.000

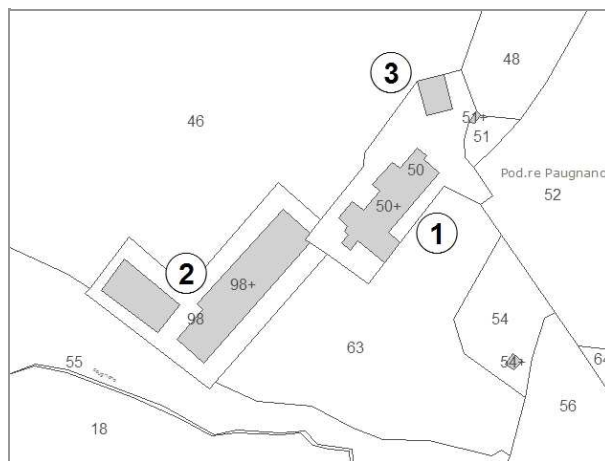

Estratto di Mappa Catastale

VINCOLI

- | | |
|--|--|
| <input type="checkbox"/> Beni culturali (D.Lgs 42/2004 art.10) | <input type="checkbox"/> Aree di pertinenza fluviale (D.Lgs 42/2004 art.142) |
| <input type="checkbox"/> SIR-SIC Cornate-Fosini (DGR 6/2004) | <input type="checkbox"/> Aree boscate (D.Lgs 42/2004 art.142) |
| <input checked="" type="checkbox"/> Vincolo Idrogeologico (LR 39/2000) | <input type="checkbox"/> Aree di elevata qualità ambientale (PS - NTA art.5.5) |
| <input type="checkbox"/> Pertinenze visuali dei crinali principali (PS - NTA art.14.1) | <input type="checkbox"/> Pertinenze visuali degli insediamenti storici (PS - NTA art.14.2) |

VALORE PAESISTICO-AMBIENTALE

TIPOLOGIA INSEDIATIVA

- Casa colonica Villa Aggregato di case coloniche Insediamento specialistico Nucleo Edificio isolato

CONTESTO AMBIENTALE

Accessibilità: **Sterrata**

Percorribilità: **Carrabile**

CARATTERISTICHE RESEDE

- | | | | | |
|---|---|--|---|----------------------------------|
| <input checked="" type="checkbox"/> Giardino - area verde | <input type="checkbox"/> Giardino disegnato - Parco | <input checked="" type="checkbox"/> Area non pavimentata | <input type="checkbox"/> Area pavimentata | <input type="checkbox"/> Cortile |
| <input type="checkbox"/> Corte | <input type="checkbox"/> Gruppi di alberature | <input type="checkbox"/> Alberi isolati | <input type="checkbox"/> Pozzo | <input type="checkbox"/> Fontana |
| <input type="checkbox"/> Orto | <input type="checkbox"/> Terrazzamenti | <input type="checkbox"/> Cigionamenti | <input type="checkbox"/> Incolto | <input type="checkbox"/> Canale |
| <input checked="" type="checkbox"/> Piscina | <input type="checkbox"/> Altro: | | | |

DESCRIZIONE: Podere, posizionato su un leggero pendio, composto dalla casa colonica, con impianto planivolumetrico articolato e di notevoli dimensioni derivante dall'aggiunta di corpi al fabbricato originario (1) da un piccolo annesso (2) e da un complesso di fabbricati agricoli di notevoli dimensioni con funzione di stalla e rimessaggio di macchinari agricoli (3). Il complesso ha destinazione, oltre che agricola, anche turistico-ricettiva. Il podere è in buono stato di conservazione.

SEZIONE EDIFICIO**TIPOLOGIA**

- | | | | | |
|--|---|--|--|--------------------------------|
| <input type="checkbox"/> Villa - villino | <input type="checkbox"/> Schiera antica | <input type="checkbox"/> Schiera moderna | <input type="checkbox"/> Villa padronale | <input type="checkbox"/> Corte |
| <input checked="" type="checkbox"/> Casa colonica | <input type="checkbox"/> Palazzo signorile | <input type="checkbox"/> Edificio plurifamiliare | <input type="checkbox"/> Capannone | <input type="checkbox"/> Torre |
| <input type="checkbox"/> Edificio specialistico antico | <input type="checkbox"/> Edificio specialistico moderno | <input type="checkbox"/> Edificio monofamiliare | <input type="checkbox"/> Annesso rurale | <input type="checkbox"/> Linea |

ELEMENTI COSTRUTTIVI E MATERIALI**COPERTURA**

- | | | | | |
|----------------------------------|--|---|--|--------------------------------|
| <input type="checkbox"/> Assente | <input type="checkbox"/> A falda unica | <input checked="" type="checkbox"/> A capanna | <input checked="" type="checkbox"/> A padiglione | <input type="checkbox"/> Piana |
|----------------------------------|--|---|--|--------------------------------|
- Conservazione: **Buono**

GRONDA

- | | | | |
|----------------------------------|--|---|--|
| <input type="checkbox"/> Assente | <input type="checkbox"/> Non sporgente | <input checked="" type="checkbox"/> Sporgente in materiale tradizionale | <input type="checkbox"/> Sporgente in materiale non tradizionale |
|----------------------------------|--|---|--|
- Conservazione: **Buono**

PARAMENTO MURARIO

- | | | | |
|---|---|-----------------------------------|---------------------------------------|
| <input type="checkbox"/> Laterizio faccia a vista | <input checked="" type="checkbox"/> Pietra faccia a vista | <input type="checkbox"/> Intonaco | <input type="checkbox"/> Altro: _____ |
|---|---|-----------------------------------|---------------------------------------|
- Conservazione: **Buono**

INFISSI

- | | | | |
|--|---|----------------------------------|-----------------------------|
| <input checked="" type="checkbox"/> In prevalenza tradizionali | <input type="checkbox"/> In prevalenza non tradizionali | <input type="checkbox"/> Assenti | Conservazione: Buono |
|--|---|----------------------------------|-----------------------------|

OSCURAMENTO

- | | | | |
|---|--|--|---|
| <input checked="" type="checkbox"/> Assente | <input type="checkbox"/> Persiane in legno | <input type="checkbox"/> Persiane in alluminio | <input type="checkbox"/> Scuri in legno |
|---|--|--|---|
- Altro: _____ Conservazione: -

ELEMENTI DECORATIVI

- | | | | |
|---|--|---|--|
| <input checked="" type="checkbox"/> Assenti | <input type="checkbox"/> Zoccolature | <input type="checkbox"/> Cornici marcapiano | <input type="checkbox"/> Cornici alle finestre |
| <input type="checkbox"/> Angolari | <input type="checkbox"/> Porzioni murarie decorate | <input type="checkbox"/> Sottogronda decorata | |
- Altro: _____ Conservazione: -

SUPERFETAZIONI ED INCONGRUENZE**DESTINAZIONE D'USO PREVALENTE**

- | | | | |
|--|---|--|--|
| <input checked="" type="checkbox"/> Residenziale | <input type="checkbox"/> Commerciale | <input type="checkbox"/> Industriale/artigianale | <input type="checkbox"/> Turistico ricettivo |
| <input type="checkbox"/> Di servizio | <input type="checkbox"/> Agricolo e funzioni connesse | <input type="checkbox"/> Non in uso | |

CLASSIFICAZIONE EDIFICIO

- | | | | |
|---|--|--|---|
| <input type="checkbox"/> Vincolato | <input type="checkbox"/> Rilevante valore architettonico | <input checked="" type="checkbox"/> Valore paesistito tipo A | <input type="checkbox"/> Valore paesistito tipo B |
| <input type="checkbox"/> Valore paesistito tipo C | <input type="checkbox"/> Valore architettonico | <input type="checkbox"/> Con elementi di valore: _____ | |
- Senza valore

NOTE**NORMATIVA E PRESCRIZIONI PARTICOLARI**

Livello d'intervento: VI°- Ristrutturazione edilizia senza modifiche volumetriche e di superficie (art. 17 delle NTA)

Interventi ammessi:

Destinazioni d'uso ammesse: Abitazione rurale; Civile abitazione; Turistico-ricettivo

Prescrizioni particolari:

SEZIONE EDIFICIO**TIPOLOGIA**

- | | | | | |
|--|---|--|---|--------------------------------|
| <input type="checkbox"/> Villa - villino | <input type="checkbox"/> Schiera antica | <input type="checkbox"/> Schiera moderna | <input type="checkbox"/> Villa padronale | <input type="checkbox"/> Corte |
| <input type="checkbox"/> Casa colonica | <input type="checkbox"/> Palazzo signorile | <input type="checkbox"/> Edificio plurifamiliare | <input checked="" type="checkbox"/> Capannone | <input type="checkbox"/> Torre |
| <input type="checkbox"/> Edificio specialistico antico | <input type="checkbox"/> Edificio specialistico moderno | <input type="checkbox"/> Edificio monofamiliare | <input type="checkbox"/> Annesso rurale | <input type="checkbox"/> Linea |

ELEMENTI COSTRUTTIVI E MATERIALI**COPERTURA**

- | | | | | |
|----------------------------------|--|---|---------------------------------------|--------------------------------|
| <input type="checkbox"/> Assente | <input type="checkbox"/> A falda unica | <input checked="" type="checkbox"/> A capanna | <input type="checkbox"/> A padiglione | <input type="checkbox"/> Piana |
|----------------------------------|--|---|---------------------------------------|--------------------------------|
- Conservazione: **Medio**

GRONDA

- | | | | |
|----------------------------------|--|--|---|
| <input type="checkbox"/> Assente | <input type="checkbox"/> Non sporgente | <input type="checkbox"/> Sporgente in materiale tradizionale | <input checked="" type="checkbox"/> Sporgente in materiale non tradizionale |
|----------------------------------|--|--|---|
- Conservazione: **Medio**

PARAMENTO MURARIO

- | | | | |
|---|--|-----------------------------------|--|
| <input type="checkbox"/> Laterizio faccia a vista | <input type="checkbox"/> Pietra faccia a vista | <input type="checkbox"/> Intonaco | <input checked="" type="checkbox"/> Altro: BLOCCHI CLS |
|---|--|-----------------------------------|--|
- Conservazione: **Medio**

INFISSI

- | | | | |
|---|--|----------------------------------|-----------------------------|
| <input type="checkbox"/> In prevalenza tradizionali | <input checked="" type="checkbox"/> In prevalenza non tradizionali | <input type="checkbox"/> Assenti | Conservazione: Medio |
|---|--|----------------------------------|-----------------------------|

OSCURAMENTO

- | | | | |
|---|--|--|---|
| <input checked="" type="checkbox"/> Assente | <input type="checkbox"/> Persiane in legno | <input type="checkbox"/> Persiane in alluminio | <input type="checkbox"/> Scuri in legno |
| <input type="checkbox"/> Altro: _____ | Conservazione: - | | |

ELEMENTI DECORATIVI

- | | | | |
|---|--|---|--|
| <input checked="" type="checkbox"/> Assenti | <input type="checkbox"/> Zoccolature | <input type="checkbox"/> Cornici marcapiano | <input type="checkbox"/> Cornici alle finestre |
| <input type="checkbox"/> Angolari | <input type="checkbox"/> Porzioni murarie decorate | <input type="checkbox"/> Sottogronda decorata | |
| <input type="checkbox"/> Altro: _____ | Conservazione: - | | |

SUPERFETAZIONI ED INCONGRUENZE**DESTINAZIONE D'USO PREVALENTE**

- | | | | |
|---------------------------------------|--|--|--|
| <input type="checkbox"/> Residenziale | <input type="checkbox"/> Commerciale | <input type="checkbox"/> Industriale/artigianale | <input type="checkbox"/> Turistico ricettivo |
| <input type="checkbox"/> Di servizio | <input checked="" type="checkbox"/> Agricolo e funzioni connesse | <input type="checkbox"/> Non in uso | |

CLASSIFICAZIONE EDIFICIO

- | | | | |
|--|--|--|---|
| <input type="checkbox"/> Vincolato | <input type="checkbox"/> Rilevante valore architettonico | <input type="checkbox"/> Valore paesistito tipo A | <input type="checkbox"/> Valore paesistito tipo B |
| <input checked="" type="checkbox"/> Valore paesistito tipo C | <input type="checkbox"/> Valore architettonico | <input type="checkbox"/> Con elementi di valore: _____ | |
| <input type="checkbox"/> Senza valore | | | |

NOTE

La presente scheda si riferisce ad entrambi gli edifici

NORMATIVA E PRESCRIZIONI PARTICOLARI

Livello d'intervento:
(art. 17 delle NTA)

Interventi ammessi: Interventi di cui all'art. 29.3 comma 2 delle NTA

Destinazioni d'uso ammesse: Annesso rurale

Prescrizioni particolari:

SEZIONE EDIFICIO**TIPOLOGIA**

- Villa - villino Schiera antica Schiera moderna Villa padronale Corte
 Casa colonica Palazzo signorile Edificio plurifamiliare Capannone Torre
 Edificio specialistico antico Edificio specialistico moderno Edificio monofamiliare Annesso rurale Linea

ELEMENTI COSTRUTTIVI E MATERIALI**COPERTURA**

- Assente A falda unica A capanna A padiglione Piana
 Conservazione: **Buono**

GRONDA

- Assente Non sporgente Sporgente in materiale tradizionale Sporgente in materiale non tradizionale
 Conservazione: **Buono**

PARAMENTO MURARIO

- Laterizio faccia a vista Pietra faccia a vista Intonaco Altro: _____
 Conservazione: **Buono**

INFISSI

- In prevalenza tradizionali In prevalenza non tradizionali Assenti Conservazione: **Buono**

OSCURAMENTO

- Assente Persiane in legno Persiane in alluminio Scuri in legno
 Altro: _____ Conservazione: -

ELEMENTI DECORATIVI

- Assenti Zoccolature Cornici marcapiano Cornici alle finestre
 Angolari Porzioni murarie decorate Sottogronda decorata
 Altro: _____ Conservazione: -

SUPERFETAZIONI ED INCONGRUENZE**DESTINAZIONE D'USO PREVALENTE**

- Residenziale Commerciale Industriale/artigianale Turistico ricettivo
 Di servizio Agricolo e funzioni connesse Non in uso

CLASSIFICAZIONE EDIFICIO

- Vincolato Rilevante valore architettonico Valore paesistito tipo A Valore paesistito tipo B
 Valore paesistito tipo C Valore architettonico Con elementi di valore: _____
 Senza valore

NOTE**NORMATIVA E PRESCRIZIONI PARTICOLARI**

Livello d'intervento: VI°- Ristrutturazione edilizia senza modifiche volumetriche e di superficie (art. 17 delle NTA)

Interventi ammessi:

Destinazioni d'uso ammesse: Abitazione rurale; Civile abitazione; Turistico-ricettivo

Prescrizioni particolari:

FOTO AEREA



FOTO



01



02



03



04



05



06



07



08



09



10



11



12



13



RILIEVO LR 59/1980



RILIEVO LR 59/1980



RILIEVO LR 59/1980

SEZIONE GENERALE

Data rilievo: **27/01/2011**

Località: -

Toponimo CTR: -

Foglio: **34**

Particella: **11, 86**

Toponimo CT: **PODERE LE COSTAGLIE**

Sistema: **Colline Agricole**

Sub-sistema: **del Cecina**

Utoe: -

Tavola RU: **TAVOLA 3 EST**

Scheda LR 59/80: **04/04/14**

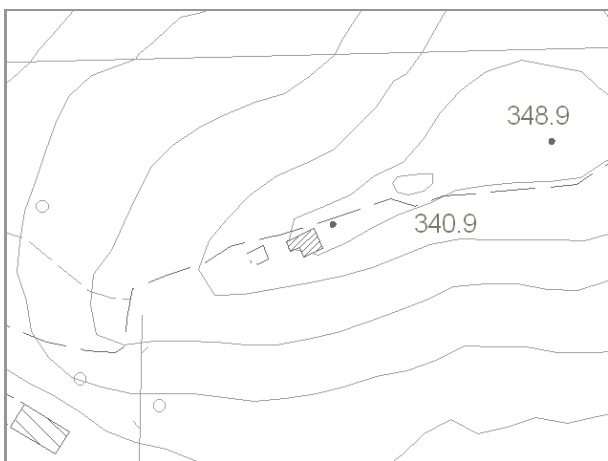

Estratto di CTR - scala 1:5.000

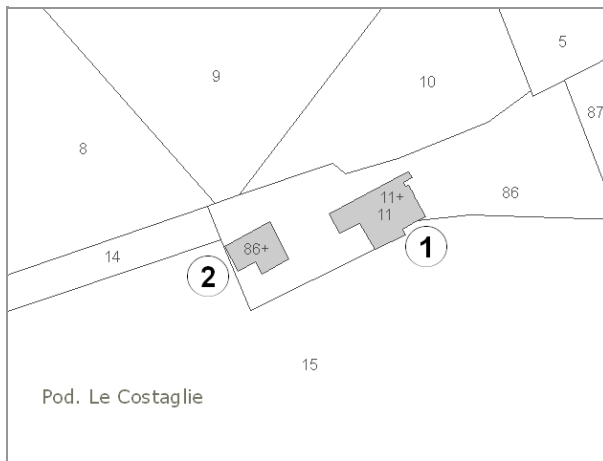

Estratto di Mappa Catastale

VINCOLI

- | | |
|--|--|
| <input type="checkbox"/> Beni culturali (D.Lgs 42/2004 art.10) | <input type="checkbox"/> Aree di pertinenza fluviale (D.Lgs 42/2004 art.142) |
| <input type="checkbox"/> SIR-SIC Cornate-Fosini (DGR 6/2004) | <input type="checkbox"/> Aree boscate (D.Lgs 42/2004 art.142) |
| <input checked="" type="checkbox"/> Vincolo Idrogeologico (LR 39/2000) | <input type="checkbox"/> Aree di elevata qualità ambientale (PS - NTA art.5.5) |
| <input type="checkbox"/> Pertinenze visuali dei crinali principali (PS - NTA art.14.1) | <input type="checkbox"/> Pertinenze visuali degli insediamenti storici (PS - NTA art.14.2) |

VALORE PAESISTICO-AMBIENTALE

TIPOLOGIA INSEDIATIVA

- Casa colonica Villa Aggregato di case coloniche Insediamento specialistico Nucleo Edificio isolato

CONTESTO AMBIENTALE

Accessibilità: **Sterrata**

Percorribilità: **Carrabile**

CARATTERISTICHE RESEDE

- | | | | | |
|---|---|---|--|----------------------------------|
| <input checked="" type="checkbox"/> Giardino - area verde | <input type="checkbox"/> Giardino disegnato - Parco | <input type="checkbox"/> Area non pavimentata | <input checked="" type="checkbox"/> Area pavimentata | <input type="checkbox"/> Cortile |
| <input type="checkbox"/> Corte | <input type="checkbox"/> Gruppi di alberature | <input type="checkbox"/> Alberi isolati | <input checked="" type="checkbox"/> Pozzo | <input type="checkbox"/> Fontana |
| <input type="checkbox"/> Orto | <input type="checkbox"/> Terrazzamenti | <input type="checkbox"/> Ciglionamenti | <input type="checkbox"/> Incolto | <input type="checkbox"/> Canale |
| <input checked="" type="checkbox"/> Piscina | <input type="checkbox"/> Altro: | | | |

DESCRIZIONE: Podere, posizionato su di un crinale, in posizione dominante e ben visibile dal centro storico di Radicondoli, composto dalla casa colonica (1) realizzata in pietrame a facciavista e da un annesso (2). Entrambi gli edifici sono stati recentemente ristrutturati.

SEZIONE EDIFICIO**TIPOLOGIA**

- | | | | | |
|--|---|--|--|--------------------------------|
| <input type="checkbox"/> Villa - villino | <input type="checkbox"/> Schiera antica | <input type="checkbox"/> Schiera moderna | <input type="checkbox"/> Villa padronale | <input type="checkbox"/> Corte |
| <input checked="" type="checkbox"/> Casa colonica | <input type="checkbox"/> Palazzo signorile | <input type="checkbox"/> Edificio plurifamiliare | <input type="checkbox"/> Capannone | <input type="checkbox"/> Torre |
| <input type="checkbox"/> Edificio specialistico antico | <input type="checkbox"/> Edificio specialistico moderno | <input type="checkbox"/> Edificio monofamiliare | <input type="checkbox"/> Annesso rurale | <input type="checkbox"/> Linea |

ELEMENTI COSTRUTTIVI E MATERIALI**COPERTURA**

- | | | | | |
|----------------------------------|--|---|---------------------------------------|--------------------------------|
| <input type="checkbox"/> Assente | <input type="checkbox"/> A falda unica | <input checked="" type="checkbox"/> A capanna | <input type="checkbox"/> A padiglione | <input type="checkbox"/> Piana |
|----------------------------------|--|---|---------------------------------------|--------------------------------|
- Conservazione: **Buono**

GRONDA

- | | | | |
|----------------------------------|--|---|--|
| <input type="checkbox"/> Assente | <input type="checkbox"/> Non sporgente | <input checked="" type="checkbox"/> Sporgente in materiale tradizionale | <input type="checkbox"/> Sporgente in materiale non tradizionale |
|----------------------------------|--|---|--|
- Conservazione: **Buono**

PARAMENTO MURARIO

- | | | | |
|---|---|-----------------------------------|---------------------------------------|
| <input type="checkbox"/> Laterizio faccia a vista | <input checked="" type="checkbox"/> Pietra faccia a vista | <input type="checkbox"/> Intonaco | <input type="checkbox"/> Altro: _____ |
|---|---|-----------------------------------|---------------------------------------|
- Conservazione: **Buono**

INFISSI

- | | | | |
|--|---|----------------------------------|-----------------------------|
| <input checked="" type="checkbox"/> In prevalenza tradizionali | <input type="checkbox"/> In prevalenza non tradizionali | <input type="checkbox"/> Assenti | Conservazione: Buono |
|--|---|----------------------------------|-----------------------------|

OSCURAMENTO

- | | | | |
|---|--|--|---|
| <input checked="" type="checkbox"/> Assente | <input type="checkbox"/> Persiane in legno | <input type="checkbox"/> Persiane in alluminio | <input type="checkbox"/> Scuri in legno |
|---|--|--|---|
- Altro: _____ Conservazione: -

ELEMENTI DECORATIVI

- | | | | |
|---|--|---|--|
| <input checked="" type="checkbox"/> Assenti | <input type="checkbox"/> Zoccolature | <input type="checkbox"/> Cornici marcapiano | <input type="checkbox"/> Cornici alle finestre |
| <input type="checkbox"/> Angolari | <input type="checkbox"/> Porzioni murarie decorate | <input type="checkbox"/> Sottogronda decorata | |
- Altro: _____ Conservazione: -

SUPERFETAZIONI ED INCONGRUENZE**DESTINAZIONE D'USO PREVALENTE**

- | | | | |
|--|---|--|--|
| <input checked="" type="checkbox"/> Residenziale | <input type="checkbox"/> Commerciale | <input type="checkbox"/> Industriale/artigianale | <input type="checkbox"/> Turistico ricettivo |
| <input type="checkbox"/> Di servizio | <input type="checkbox"/> Agricolo e funzioni connesse | <input type="checkbox"/> Non in uso | |

CLASSIFICAZIONE EDIFICIO

- | | | | |
|---|--|--|---|
| <input type="checkbox"/> Vincolato | <input type="checkbox"/> Rilevante valore architettonico | <input checked="" type="checkbox"/> Valore paesistito tipo A | <input type="checkbox"/> Valore paesistito tipo B |
| <input type="checkbox"/> Valore paesistito tipo C | <input type="checkbox"/> Valore architettonico | <input type="checkbox"/> Con elementi di valore: _____ | |
- Senza valore

NOTE**NORMATIVA E PRESCRIZIONI PARTICOLARI**

Livello d'intervento: VI°- Ristrutturazione edilizia senza modifiche volumetriche e di superficie (art. 17 delle NTA)

Interventi ammessi:

Destinazioni d'uso ammesse: Abitazione rurale; Civile abitazione; Turistico-ricettivo

Prescrizioni particolari:

SEZIONE EDIFICIO**TIPOLOGIA**

- Villa - villino Schiera antica Schiera moderna Villa padronale Corte
 Casa colonica Palazzo signorile Edificio plurifamiliare Capannone Torre
 Edificio specialistico antico Edificio specialistico moderno Edificio monofamiliare Annesso rurale Linea

ELEMENTI COSTRUTTIVI E MATERIALI**COPERTURA**

- Assente A falda unica A capanna A padiglione Piana
 Conservazione: **Buono**

GRONDA

- Assente Non sporgente Sporgente in materiale tradizionale Sporgente in materiale non tradizionale
 Conservazione: **Buono**

PARAMENTO MURARIO

- Laterizio faccia a vista Pietra faccia a vista Intonaco Altro: _____
 Conservazione: **Buono**

INFISSI

- In prevalenza tradizionali In prevalenza non tradizionali Assenti Conservazione: **Lavori in corso**

OSCURAMENTO

- Assente Persiane in legno Persiane in alluminio Scuri in legno
 Altro: _____ Conservazione: -

ELEMENTI DECORATIVI

- Assenti Zoccolature Cornici marcapiano Cornici alle finestre
 Angolari Porzioni murarie decorate Sottogronda decorata
 Altro: _____ Conservazione: -

SUPERFETAZIONI ED INCONGRUENZE**DESTINAZIONE D'USO PREVALENTE**

- Residenziale Commerciale Industriale/artigianale Turistico ricettivo
 Di servizio Agricolo e funzioni connesse Non in uso

CLASSIFICAZIONE EDIFICIO

- Vincolato Rilevante valore architettonico Valore paesistito tipo A Valore paesistito tipo B
 Valore paesistito tipo C Valore architettonico Con elementi di valore: _____
 Senza valore

NOTE**NORMATIVA E PRESCRIZIONI PARTICOLARI**

Livello d'intervento: VI°- Ristrutturazione edilizia senza modifiche volumetriche e di superficie (art. 17 delle NTA)

Interventi ammessi:

Destinazioni d'uso ammesse: Abitazione rurale; Civile abitazione; Turistico-ricettivo

Prescrizioni particolari:

FOTO AEREA



FOTO



01



02



03



04



05



06



07



08



09



RILIEVO LR 59/1980



RILIEVO LR 59/1980



RILIEVO LR 59/1980