Per. Agr. Luca Montagnani
CONSULENZE AGRICOLE AMBIENTALI

Strada Volte Alte, 2 - 53100 Siena
Cell. 347/5469411
Email: luca.montagnani@tiscali.it

Provincia di Siena

Comune di Radicondoli

Committente: Società per Azioni Agricola Radicondoli

Ubicazione: Loc. Olli
Comune di Radicondoli (SI)

CARTOGRAFIA

TAV. 1

SCALA 1: 25.000

IL PROPRIETARIO / LEGALE RAPPRESENTANTE

Alessi Giovanni

IL TECNICO

Per. Agr. MONTAGNANI LUCA n. 529

Legenda:

Planimetria aggiornata al 13/11/2024

Limite terreni proprietà

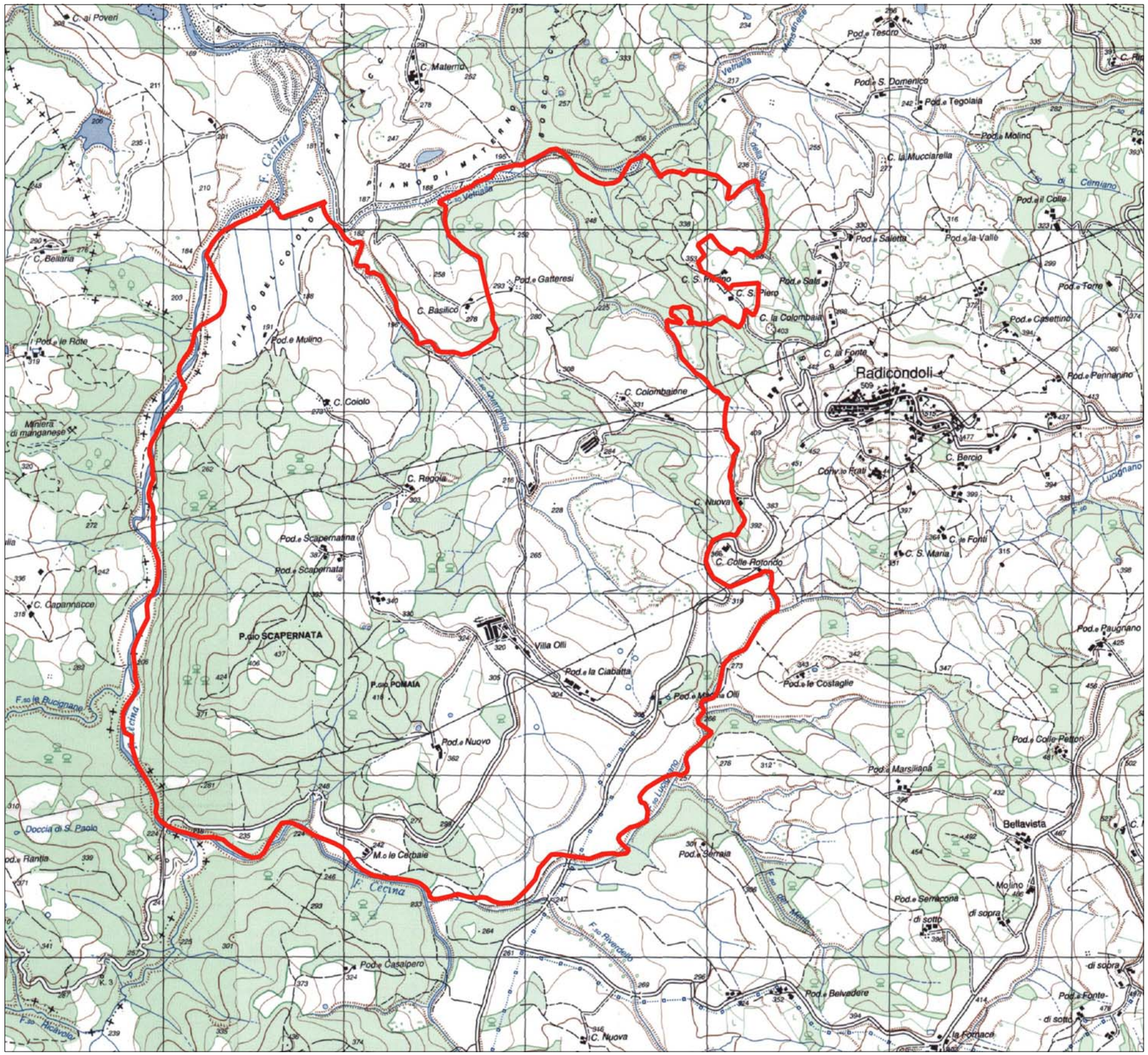

Documento di proprietà del progettista che tutelerà i propri diritti in sede civile e penale a termini di legge